WA-EL_700

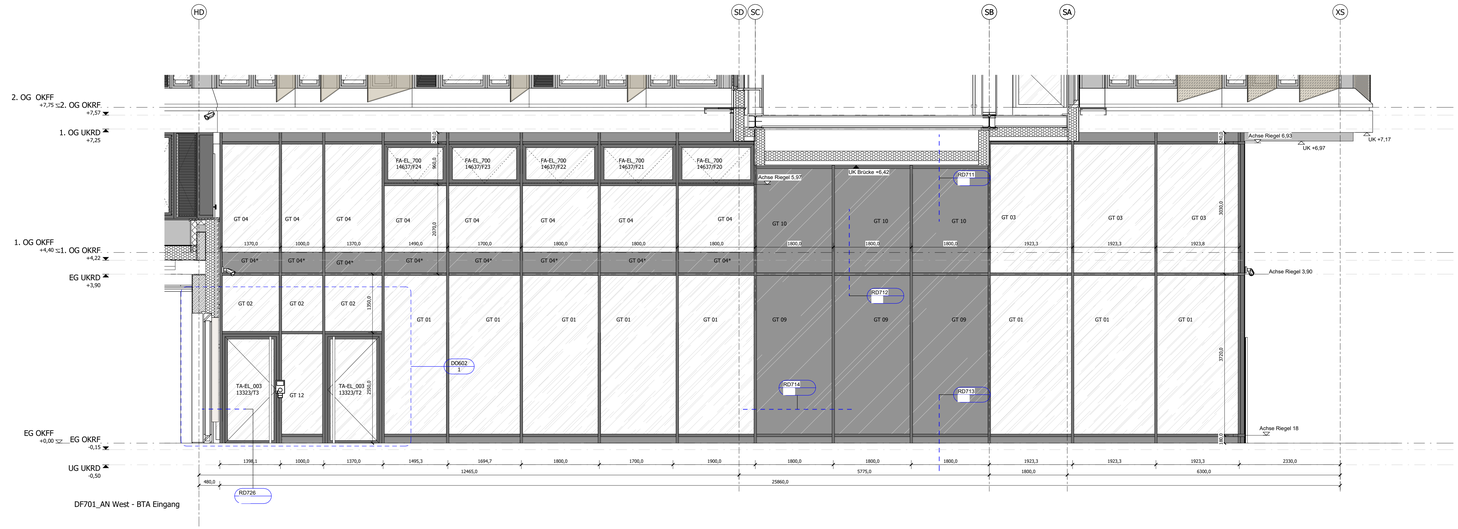

DF701_AN West - BTA Eingang

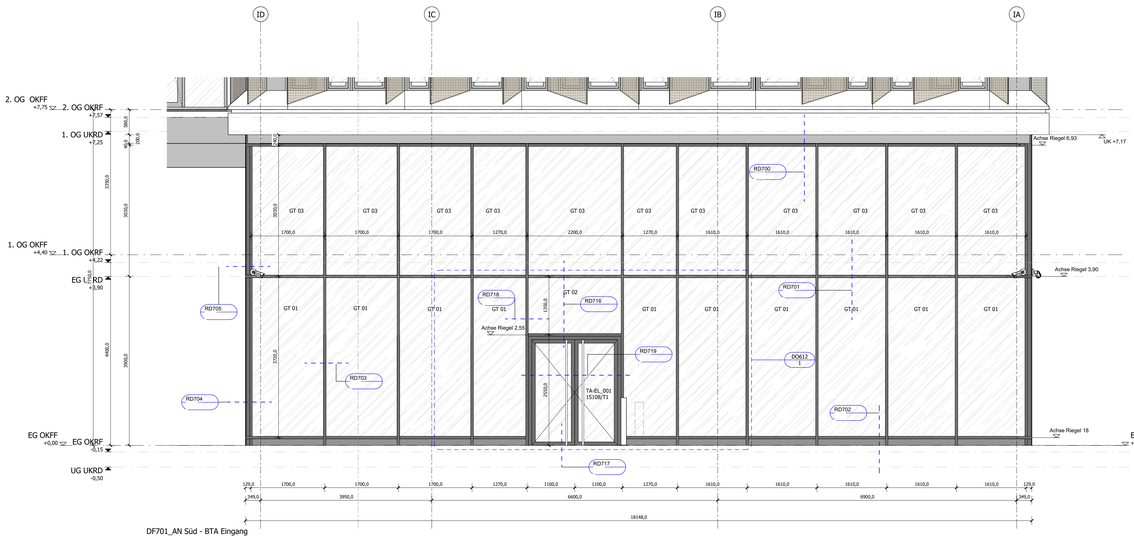

DF701_AN Süd - BTA Eingang

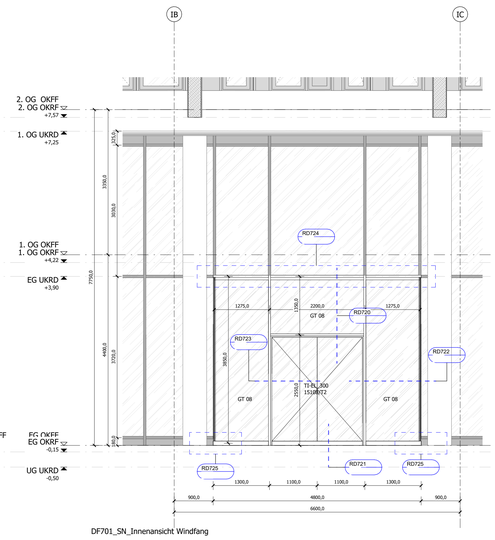

DF701_SN_Innenansicht Windfang

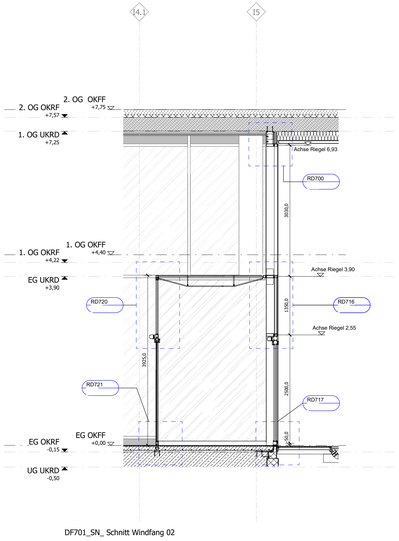

DF701_SN_ Schnitt Windfang 02

DF701_AN Ost - BTA Eingang

Legende Fenster und Paneeltypen Pfosten-Riegel Fassade BTA und BTB

GT 01
GT 02
GT 03
GT 04
GT 04*
GT 08
GT 09
GT 10
GT 12
GT 13
GT 14
GT 15
FA-EL_700

Legende Materialien Ansichten:

- Aluminiumverkleidung
- Öffnungsflügel, verglast
- Festverglasung
- Baugrenze / abgestimmte Baugrenzüberschreitung

Erdgeschoss Fassade:

- Natursteinfassade, hinterlüftet
- Sockel aus Betonfertigteilen

1.Obergeschoss Fassade Bauteil A:

- Aluminium-Elementfassade, Einsatzelemente Aluminium mit
  - Öffnungsflügel
  - opakem Lüftungsflügel für Nachtauskühlung

Regelgeschoss Fassade Bauteil A:

- Vertikales Verschattungselement, Glasfläche, matt
- Vertikales Verschattungselement, Glasfläche, matt, mit integrierter Photovoltaik
- Horizontales Verschattungselement, Aluminium
- Aluminium-Elementfassade, Einsatzelemente Aluminium mit
  - Öffnungsflügel
  - opakem Lüftungsflügel für Nachtauskühlung

Regelgeschoss Fassade Bauteil B:

- Glasfläche, Oberfläche matt
- Glasfläche, Oberfläche matt , mit integrierter Photovoltaik
- Faserzementtafel, hinterlüftet

- OKFF
- OKRD
- UKRD
- UKFD
- Gebäuderaster
- Fassadenraster
- NA Notausgang
- RA Rauchabzug
- NÜ Notüberläufe
- RR Regenfallrohr

Datum	Planersteller	Art der Änderung	Index
20.02.26		Abgabe Fassade: Erdgeschoss BTA; BTB: Naturstein, Fenster, Türen, (Holz-Alu, Alu, Stahl); BTA Vordach Nord; BTA PR-Fassade ink. Türen und Fenster; BTA Attrium Dach; BTA Oberlichte Sitzungsaal, UG Fenster	C
15.08.25		Abgabe Fassade Bautel B - EG, Aktualisierung Fassade Bautel A - EG, Aktualisierung PR Fassade EG	B
11.07.25		Pfosten-Riegel Fassade Abgabe	A

Änderung

Bauherrn/ Maßnahmenträgern
Bundesanstalt für Immobilienaufgaben

Adresse Bauherrn/ Maßnahmenträgern
Bundesanstalt für Immobilienaufgaben
Eleonstraße 56
53119 Bonn

Maßnahmennummer (PS-Element)
BA-BE126511-A01

VE Nummer (Wirtschaftseinheit)
126511

Gebäudeteil-ID
126511-G0001-A

Vertreten durch
Hauptstelle Facility Management
Fasanenstraße 87
10623 Berlin

Lageplansymbol

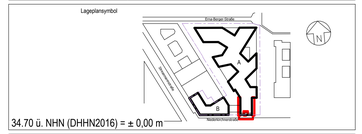

34.70 ü. NHN (DHHN2016) = ± 0,00 m

Vertreter Bauherr (Bauführrer/ Bauturnführende Ebene
Bundesamt für Bauwesen und Raumordnung
Referat BS II 3
Straße des 17. Juni 112
10623 Berlin
Telefon 018 401-0
Telefax 018401-1270

BBR AR
05886-02

Baumaßnahme
Neubau / Erweiterungsbau
Erweiterungsbau

Nutzer / Gebäude- / Liegenschaftsadresse
BMUKN
Stresemannstr. / Erna-Berger-Straße
10117 Berlin

Blattgröße
841x 1189

Kurzbezeichnung Plan
DF-DF701

Planinhalt
BT A Ansichten Pfosten Riegel Fassade Eingang Süd
WA-EL_700

Maßstab
1 : 50

Gewerk
Objektplanung

Plancodierung
D10117STR|XX00|A|300_|DF|701_|20260220|_|01v01|-P -C

Gez.

Geprüft
_20260220

Planersteller

Gewerk
Plancodierung
Gez.
Planersteller
Geprüft

Gewerk
Plancodierung
Gez.
Planersteller
Geprüft

H/B = 841.0X 1189.0 (1.00 m²)