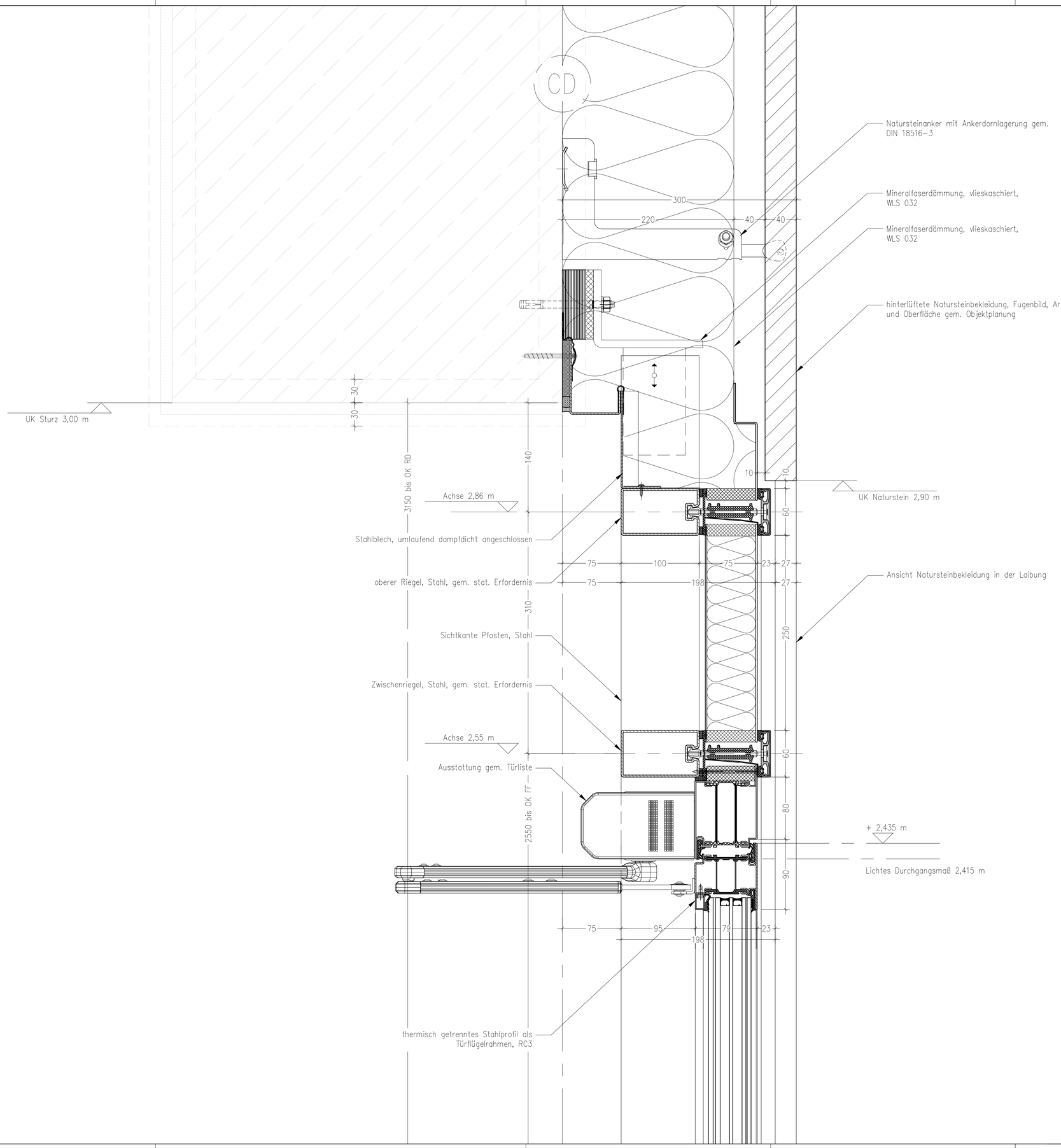

Legende

- Aluminium
- Stahl
- Glas
- Beton- Ortbeton
- Beton- Fertigteil, Werkstein
- Naturstein
- Dämmstoff (weich)
- Dämmstoff (hart)
- Holz, Vollholz
- Holzwerkstoff
- Kunststoff
- Putz
- Brandschutzplatte
- nachrichtliche Darstellungen

Datum	Planersteller	Art der Änderung	Index
20.02.26		Abgabe Fassade: Erdgeschoss BTA, BTB: Natursteinfenster, Türen, (Holz-Alu, Stahl); BTA Vordach Nord; BTA PR-Fassade inkl. Türen und Fenster; BTA Atrium Dach; BTA Oberlichte Sitzungssaal	A

Änderung

Bauherrin/ Maßnahmenträgerin
Bundesanstalt für Immobilienaufgaben

Maßnahmenummer (PS-Element)
BA-BE126511-A01
WE-Nummer (Wirtschaftseinheit)
126511
Gebäudeteil-ID
126511-G0001-A

Adresse Bauherrin/ Maßnahmenträgerin
Bundesanstalt für Immobilienaufgaben
Ellenstraße 56
53119 Bonn

Vertreter durch
Hauptstelle Facility Management
Fasanenstraße 87
10623 Berlin

Lageplansymbol

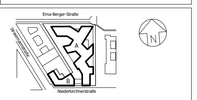

34.70 ü. NHN (DHHN2016) = ± 0,00 m

Verantw. Bauamt (Leitung) / Bauausführende Ebene
Bundesamt für Bauwesen und Raumordnung
Referat BS II 3
Straße des 17. Juni 112
10623 Berlin
Telefon 018 401-0
Telefax 018401-1270

BIM-ID: 05886-02
Blattgröße: A1 841 x 594
Kurzbezeichnung Plan: A03-668
Maßstab: 1:2,5

Baumaßnahme: Erweiterungsbau

Nutzer / Gebäude / Liegenschaftsadresse: BMUKN Stresemannstr. / Erma-Berger-Straße 10117 Berlin

Planinhalt: BT A - EG PR Fassade - V-Schnitt Tür TA-EL_004 (Eingang Nord, Stahl-Rahmentür in P/R Stahl), Kopfpunkt und Kämpfer

Gewerk: Objektplanung
Gez.:
Geprüft:
Plancodierung:
Planung:

Gewerk: FASSADE
Plancodierung: D10117STR | EG00 | A 300_ | RD | 668_ | 20260220 | _ | 01v01 | - | _P
Gez.: LH 30.05.2025
Geprüft: AO
Planersteller:

Gewerk:
Plancodierung:
Gez.:
Planersteller:
Geprüft: