TF 0.358 (Büroflurtür)

Türtyp 2.2.3.L T0

Technische Beschreibung:

Brandschutz:	T0
Türart:	1-flügelige Drehflügeltür mit Oberlicht
Zarge:	Holzumfassungszarge ohne Zierfalz, ohne sichtbare Befestigungsbohrung, Eckverbindung stumpf gestoßen, mit Oberlicht, zusätzlich Sturzverblendung auf Bandseite, Oberfläche Zarge u. Verblendung wie Türblatt, Aussparung in Zarge für integrierte linienförmige Leuchte gem. Bem.
Türblätter:	Plattentür furniert Eiche gem. Bem. (Furnierstärke 1,5mm), ca. 70mm, stumpf mit Leibungsfalz; Kante als verdeckter Anleimer (Massivholz)
Schallschutz:	Rw,P= 37 dB
Bänder:	außenliegendes 18mm Bandsystem 3D-verstellbar, 2 Bänder
Beschläge:	Türdrücker gem. Bem. FSB 1076 o.glw.; Riegel-Fallen-Einsteckschloss (DIN 18250); elektronischer Schließzylinder
Türanschlag:	Bodenürstopper Edelstahl matt gem. Bem. z.B.: FSB 38 3878 o.glw.

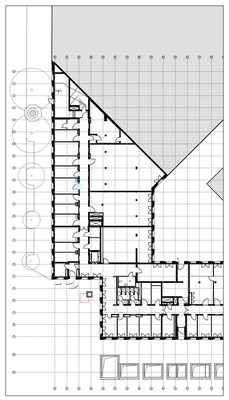

Lageplan EG

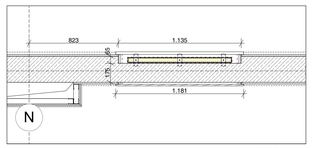

D-D (horizontal) 1:20

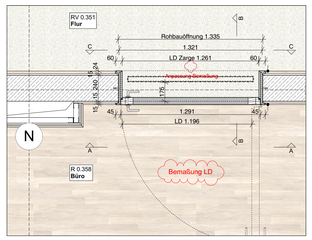

GR 1:20

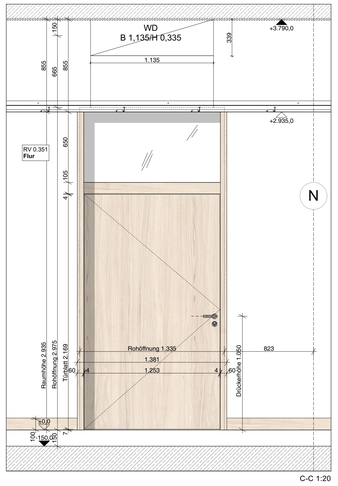

C-C 1:20

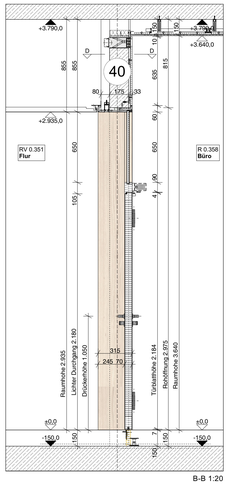

B-B 1:20

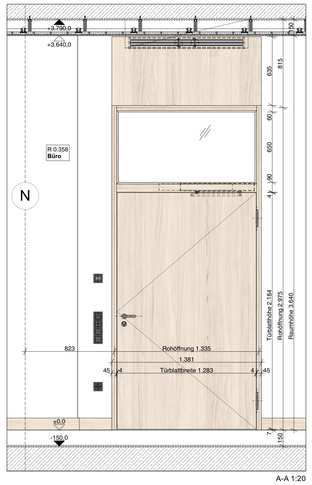

A-A 1:20

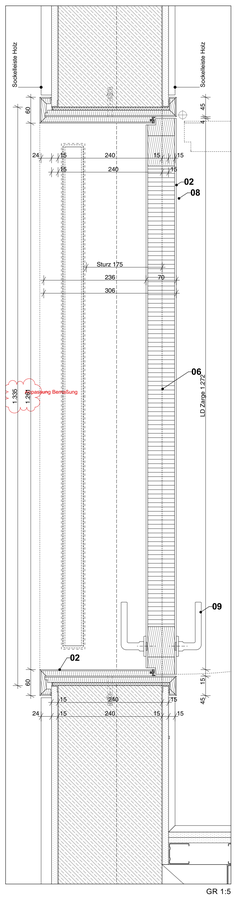

GR 1:5

Legende Detail

01	**Wandpaneel** furnierte Platte Eiche, Oberfläche wie Tür, nach Bem. A. Befestigung über Einhängeprofil
02	**Holzumfassungszarge** ohne Zierfalz, ohne Befestigungsbohrung, Eckverbindung stumpf gestoßen
03	**Schlitzdurchlass** Nennlänge ca. 1050mm, Nennbreite ca. 700mm, Wandeinbau (nach Angabe Decon) Ergänzung Maßangabe
04	**Einbauleuchte** in Zarge integriert, Breite= LD Zarge, Montage randlose Schiene durch Türbauer; (Anforderungen n. Angabe L.U.M.) Spectral M36 o.glw.
05	**Oberlicht** Sicherheitsglas, Weißglas, Schalldämmmaß entspr. Angabe techn. Beschr.
06	**Glashalteleiste**
07	**Türblatt** Vollblatttür, Holzwerkstoff, stumpf mit Leibungsfalz, Oberfläche furniert Eiche
08	**Türantrieb (Vorrüstung)** (optional bei rollstuhlgerechter Ausstattung)
09	**Bänder** außenliegendes 18mm Bandsystem 3D-verstellbar, 2 Bänder Schörghuber VLX o.glw.
10	**Beschlag** Türdrücker FSB 1076 gem. Bem.
11	**Bodendichtung** absenkbar (Schallschutz)
12	**Elektronischer Schließzylinder** n.Bem. ELT
13	**Dauerelastische Verfugung** Arbeitsfuge zwischen Bodenbelägen
14	**Randwinkel** Kantenprofil, Aluminium, Höhe Winkel entspricht Höhe Belag
15	**Winkelprofil** Aluminium 30/20/3mm, horizontaler Schenkel gelocht, Befestigung mit 2K Epoxidharz inkl. Quarzsandabstreuung
16	**Abstellschalung Estrich** Rückbau nach Aushärtung Estrich
17	**Randdämmstreifen** 8mm, zur Entkopllung von Estrich, Hohlboden- oder Doppelbodensystem

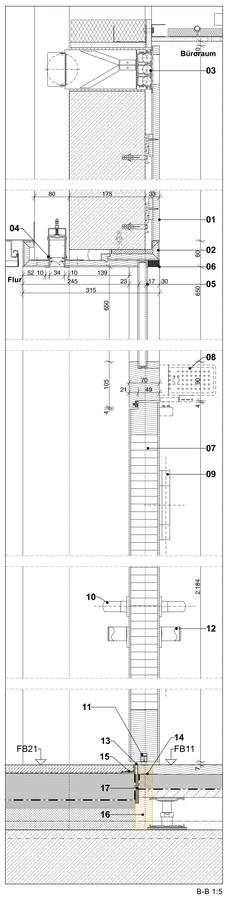

B-B 1:5

FB21 - Geschliffener Estrich

siehe Detailplan: D10117LBV00A340_DE902-2

FB11 - Parkett

siehe Detailplan: D10117LBV00A340_DE901-2

TV 2.331 (Büroverbindungstür)

Türtyp 2.2.3 T0

Technische Beschreibung:

Brandschutz:	T 0
Türart:	1-flügelige Drehflügeltür
Zarge:	Holzumfassungszarge ohne Zierfalz, ohne sichtbare Befestigungsbohrung, Eckverbindung stumpf gestoßen, Oberfläche Zarge wie Türblatt
Türblätter:	Plattentür furniert Eiche gem. Bem. (Furnierstärke 1,5mm), ca. 70mm, stumpf mit Doppelleibungsfalz; Kante als verdeckter Anleimer (Massivholz)
Schallschutz:	Rw,P=42 dB
Bänder:	außenliegendes 18mm Bandsystem 3D-verstellbar
Beschläge:	Türdrücker gem. Bem. FSB 1076 o.glw.; Riegel-Fallen-Einsteckschloss (DIN 18250); elektronischer Schließzylinder
Türanschlag:	Bodenürstopper Edelstahl matt gem. Bem. z.B.: FSB 38 3878 o.glw.

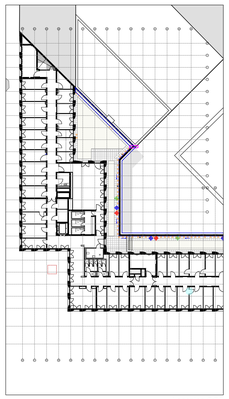

Lageplan OG2

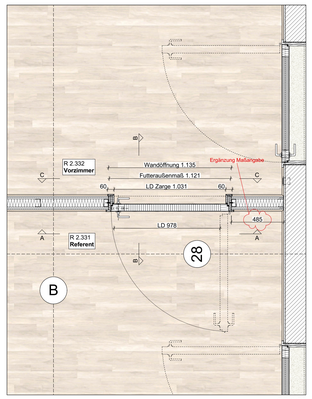

GR 1:20

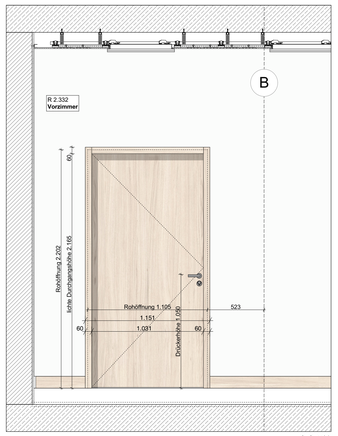

C-C 1:20

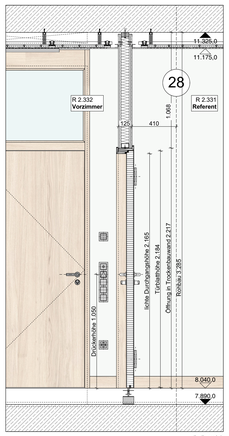

B-B 1:20

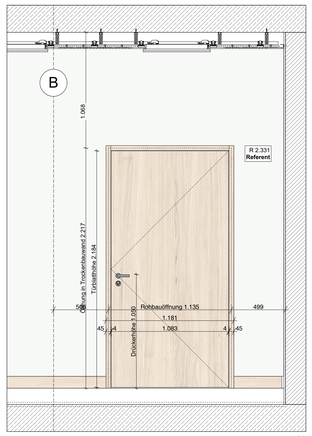

A-A 1:20

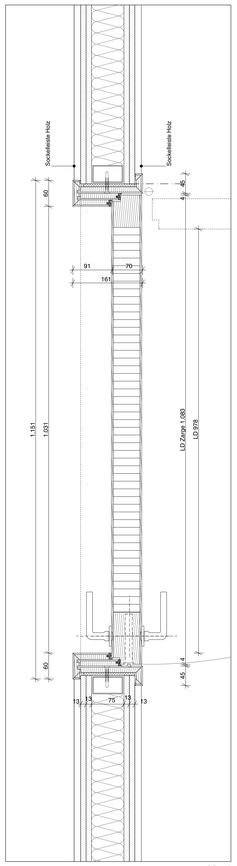

GR 1:5

Legende Detail

01	**Holzumfassungszarge** ohne Zierfalz, ohne Befestigungsbohrung, Eckverbindung stumpf gestoßen
02	**Türblatt** Vollblatttür, Holzwerkstoff, stumpf mit Leibungsfalz, Oberfläche furniert Eiche
03	**Bänder** außenliegendes 18mm Bandsystem 3D-verstellbar, 2 Bänder Schörghuber VLX o.glw.
04	**Beschlag** Türdrücker FSB 1076 gem. Bem.
05	**Bodendichtung** absenkbar (Schallschutz)
06	**Elektronischer Schließzylinder**
07	**Bodendichtung** absenkbar (Schallschutz)
08	**Korkstreifen** Naturkork, Arbeitsfuge zwischen Bodenbelägen
09	**Dauerelastische Verfugung** Arbeitsfuge wasserdicht (Polyurethan)
10	**Anschlussband** dauerelastisch, zur Entkopplung der Böden
11	**Schottung** zum Schallschutz, Porenbeton
12	**Randwinkel** Kantenprofil, Aluminium, Höhe Winkel entspricht Höhe Belag

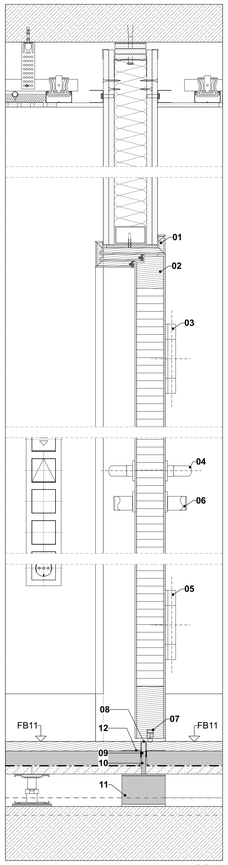

B-B 1:5

FB11 - Parkett

siehe Detailplan: D10117LBV00A340_DE901-2

FB11 - Parkett

siehe Detailplan: D10117LBV00A340_DE901-2

Brandschutz

BBW	Bauart Brandwand, feuerbeständig		
BW	Brandwand, feuerbeständig		
F90	feuerbeständige Wand		
RWA	Rauchwärmeabzug		
RA	Rauchabzug		
2. FW	zweiter Rettungsweg		
BM	Brandmelder		
FL	Feuerlöscher		
SLTR	Steigleitung trocken		

Bauteilbezeichnung

FB	Fertigboden
RB	Rohboden
FD	Fertigdecke
RD	Rohdecke
UZ	Unterzug
ÜZ	Überzug
W	Wand
FBR	Fertigbrüstung
BRH	Fenster: 0,9m
RBR	Rohbrüstung
FST	Fertigsturz
RST	Rohsturz
FSW	Fertigschwelle
RSW	Rohschwelle
ESG	Einfachsicherheitsglas
VSG	Verbundsicherheitsglas
DoBo	Doppelboden
AHD	Abhangdecke
DE	Dacheinlauf
BE	Bodeneinlauf
OL	Oberlicht
TF	Trennfuge
BPL	Bodenplatte
BT	Bodentank
GK	Gipskarton
AD	Abhangdecke
GP	Geschosspodest
P	Podest

Höhen-/Maßangaben

OK	Oberkante	VK	Vorderkante
UK	Unterkante	VSP	Versprung
RH	lichte Raumhöhe	TFL	Teilfläche
LD	lichter Durchgang		

Symbole

OKRB	Höhenkote Grundriss OKRB
OKFB	Höhenkote Grundriss OKFB
▽ OKFB	Höhenkote OKFB
△ UKFD	Höhenkote UKFD
▼ OKRB	Höhenkote OKRB
▲ UKRD	Höhenkote UKRD

Aussparungen

	WD Wanddurchbruch	HLSK
	DD Deckendurchbruch	HLSK
	BD Bodendurchbruch	HLSK
	BS Bodenschlitz	HLSK
	WD Wanddurchbruch	ELT
	DD Deckendurchbruch	ELT
	BD Bodendurchbruch	ELT
	BS Bodenschlitz	ELT

Materialien

	Stahlbeton, Ortbeton
	Bohrpfahlwand
	Stahlbeton, Fertigteil
	Mauerwerk
	Naturstein, Fassade
	Naturstein, Boden
	GK-Ständerwand / GK-Abhangdecke
	Glaswand
	Dämmung hart
	Dämmung weich
	Estrich
	Stahl
	Holz
	Putz
	Substrat, Dachaufbau
	Kies, Dachaufbau
	Ortbeton - aktuelles Geschoss
	Ortbeton - darunterliegendes Geschoss
	Fertigteil - aktuelles Geschoss
	Fertigteil - darunterliegendes Geschoss
	Detailverweise

Angegebene Tür- und Fensterhöhen beziehen sich auf OK FB und RST.

Angegebene Tür- und Fensterbreiten beziehen sich auf Breite der Wandöffnung.

Alle Projekthöhen bezogen auf: ± 0,00 = OKFB = + 34,65 m ü.NHN

Alle Maße sind am Bau zu prüfen. Maßunstimmigkeiten sind sofort mit dem Architekten zu klären. Für Maßfehler haftet allein der Auftragnehmer. Bei der Ausführung sind die Planungen der Fachingenieure und die Angaben der Sonderfachleute zu beachten. Fensterbänke und -ausführungszeichnungen gelten nur mit dem Genehmigungs-Vermerk des Architekten. Die Koordinierungspflicht des Auftragnehmers bietet unbedingt. Höhenangaben sind auf OKFF bezogen. Abweichungen hiervon sind entsprechend vermerkt. Der Auftragnehmer ist verpflichtet, Zeichnungen in technischer Hinsicht verantwortlich zu prüfen. Hierzu gehören auch die Ausführungsarten und -Methoden. Die Konstruktions- und fertigungstechnische Bedenken sind dem Architekten und Bauleitung rechtzeitig vor Ausführungsbeginn schriftlich mitzuteilen und zu begründen.
Alle Bauteile sind - wenn nicht besonders erwähnt – in sich und zueinander rechtwinklig anzuordnen. Aneinandergrenzende Elemente sind zur Formulierung ihrer körperhaften Erscheinung. Sichtverbündig und fluchtgerecht auszuführen. Die exakte Ausführung von Referenzkanten anderer Bauteile dient der Lastabtrag, taktischer Zusammenhänge und kann -soweit funktionale Zusammenhänge nicht entgegenstehen - Vorrang vor maßlichen Angaben erhalten. Bauteile sind in der Regel auf Rastermaßen und -Achsen anzuordnen. Die Rastermaßen sind Bezugsmaßen und stellen keine Ausführungsmaßen dar. Bauteile sind auf Rastermaßen anzuordnen. Das Bauwerk ist durch ein räumliches Raster gegliedert. Nach Erstellung des Rohbaus und abschnittsweise Bezugspunkte festzulegen, welche das Bauwerk in Segmente unterteilen. Aufgrund von Rohbautoleranzen oder Anschlüssen an andere Bauteile kommt es zu zu differierenden Abschnittslängen, der Abschnittsraster muß dann fallweise angepaßt werden. Ausbau-Elemente werden in ihrer Lage nach Raster-Bezugsmaßen positioniert. Belege müssen so abschnittsweise gleichmäßig ausgeschnitt oder zugeschnitten werden.
Die Bauteilkanten sind - soweit nicht anders gem. Bemerkungen bezeichnet, zu Einbauten, zum Randabschluß und für Dehnungsfugen. Es sind Kuseschnitte mit fortlaufender Fugenausbildung und entsprechender Unterkonstruktion zum oberflächenbündigen Einbau von z.B. Türen oder Leuchten auszuführen. Kanten sind generell scharfgeschnitten – mit minimalstmöglicher Ausrundung oder Fase - auszuführen.

	Anbau		Baugrenze
	Bestand		Flurstückgrenze
	Neubau (Umbaumaßnahme)		Sicherheitslinie 1
	Abbruch (Umbaumaßnahme)		Sicherheitslinie 2
	Rohbauachse		Planungsgrenze Anbau/Innenhof

LEGENDE

0 m 1 m 2 m 3 m 4 m 5 m

Index	Datum	gez	Änderungen
D	17.10.25	os	Anpassung Bemaßung, Ergänzung Maßangabe, Bemaßung LD
C	18.09.25	ob	Ergänzung Planverweis Regeldetail Bodenaufbau, Anpassung Türschwelle, Befestigung Leuchte
B		TH	UZ-Neu, Ergänzung Beschreibung Dämmung, Position Leuchte, Furnierstärke
A		TH	

Änderung Hochbau

Index	Datum	gez	Änderung

Änderung TGA

Gezeichnet	Geprüft			
os	tl	.	.	.

Bundesamt für Bauwesen und Raumordnung

Referat BB VF II 1
Strasse des 17. Juni 112
10623 Berlin
Telefon 030 18 401 6100
Telefax 030 18 401 1270

BV-Nr. 05243	Bauvorhaben Bundesrat - Anbau mit Besucherzentrum Leipziger Straße 2 10117 Berlin
Blattgröße 1189*841	
Kurzbezeichnung Plan 344_D001	Zeichnung Innentüren, Holzwerkstoff Türtypen: 2.2.3.L - 2.2.3
Maßstab 1:20, 1:5	**VORABZUG**

AKS-Schlüssel Hochbau

D 1 0 1 1 7 L B V 0 0 A 3 4 4 _ D E 0 0 1 - 2 D - V - M D A

Gewerk HOCHBAU	Planverfasser Hochbau
Datum 31.03.2023	

AKS-Schlüssel

Gewerk	Planverfasser TGA
Datum	

AKS-Schlüssel

Gewerk	Planverfasser Ausführende Firma
Datum	