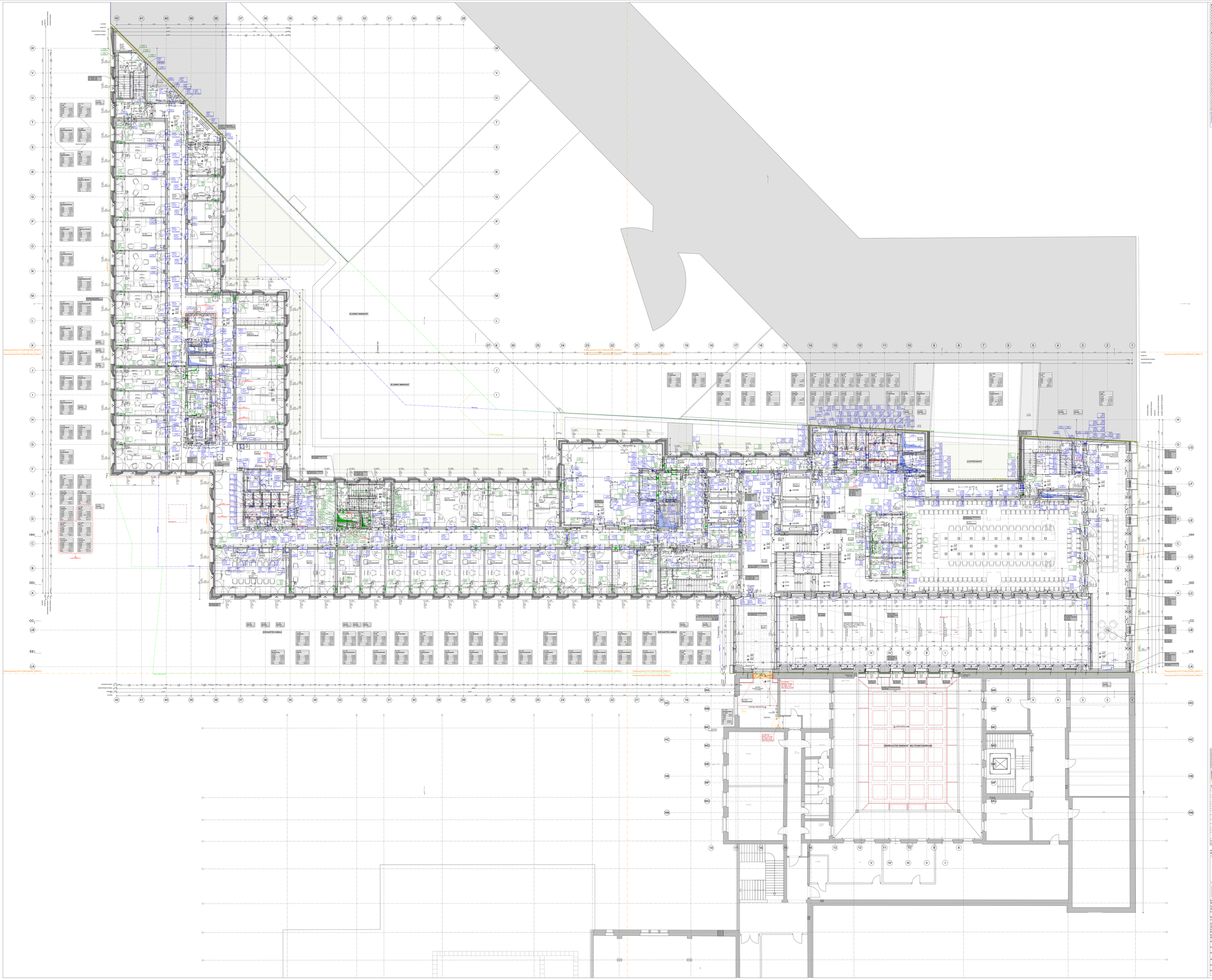

Brandschutz

BMA	Brand Brennbare Nutzmassen	OK	Oberkante
FDS	Rauchdruckdichte Tür	UK	Unterkante
FDS-BE	Rauchdichtige Brand	FH	Fußboden
RMA	Rauchmeldeanlage	TH	Türhöhe
Ra	Raumhöhe	RA	Rohrachse
F 30	Feuer Tür/Leitung		
F 90	Feuer Wand		
FL	Feuerlöscher		
SLTR	Steigleitung trocken		

Raumbezeichnung

AF	Fahrgastfoyer
FE	Fahrgastlift
FZ	Fahrgastzelle
NU	Nebenaus
LF	Lichtfang
LE	Lichtschacht
W	Wand
WB	Wickelraum
ST	Stuhl
FH	Fahrgast
AST	Aufstuhl
FSM	Fahrgastsaile
RSM	Rauchsaile
CO2	Kohlenstoffdioxidsensor
CO2	Kohlenstoffmonoxidsensor
CGB	Gasgebäude
AHG	Abhängeöse
AH	Abhängehöhe
IB	Bodenabstand
CL	Oberkant
B.T	Bodenbelt mit Tubus
B.B	Bodenbelt mit Einbauleuchten
B.S	Bodenbelt mit Steckdosen
CF	Cleanfloor
AG	Abhängeöse
Ab	Abzug

Hilfslinien-Bezeichnungen

OK	Oberkante	UK	Unterkante
Ø	Durchmesser	Ø	Durchmesser
OKR	Unter Rauchdecke	TOL	Tolleranz
UKD	Unter Durchgang	RA	Rohraachse

Symbole

	Hydraulische Rohrleitung Grundriss
	Hydraulische Rohrleitung Grundriss
	Hydraulische UKRP
	Hydraulische UKRP
	Hydraulische UKRP
	Hydraulische UKRP

Bodenbeläge

BBT	BT Bodenbelt	HL 04
BBS	BS Bodensockelbelt	HL 04
BBW	BW Bodenbelt	HL 04
BBS	BS Bodensockelbelt	HL 04
BBW	BW Bodenbelt	HL 04
BT	BT Bodenbelt	B.T / L04
BS	BS Bodensockelbelt	B.T / L04
BW	BW Bodenbelt	B.T / L04
BS	BS Bodensockelbelt	B.T / L04
BT	Bodenbelt	B.T / L04

Materialien

	Metallpaneel, Lochblech		Gitterrost/Metallgitter
	Glas/Glaswand		Anstrichprodukt, Putz
	Metallpaneel, Profilgitter		Mineralwolle
	Metallpaneel		Gipskartonplatte
	Gitterrost/Metallgitter		
	Naturstein, Fliesen		
	Naturstein, Beton		
	Glas Aluminiumrahmen / Glas Aluminiumrahmen		
	Glas		
	Dämmung weich		
	Dämmung weich		Dämmung weich
	Kunststoff		Kunststoffbeschichtet
	Kunststoff		Holz
	Holz		Holzwerkstoffen
	Putz		
	Estrich, Zementfließ		
	Beton, Stahlbeton		

Angegebene Tür- und Fensterhöhen sind Rohbaumaße. Die Ausführung ist nach Herstellerangabe und Montageanleitung.
Alle Bauwerksmaße werden als geometrische Rohbaumaßen ohne Putz angegeben und dürfen nicht mit Ausführungsmaßen verwechselt werden.

01.07.19	A.G.	Genehmigungsplanung
08.07.19	A.G.	Genehmigungsplanung
01.08.19	A.G.	Genehmigungsplanung nach Anmerkungen Bauamt und Feuerwehr
23.08.19	A.G.	Genehmigungsplanung nach Anmerkungen Bauamt und Feuerwehr
23.10.19	A.G.	Genehmigungsplanung nach Anmerkungen Bauamt und Feuerwehr

Alle Projektdaten hängen auf: z.Z.GK = DNTP + = 34,00 m NHN

Alle Rechte vorbehalten. Urheberrechtsvermerk: Dieses Dokument ist urheberrechtlich geschützt. Es darf weder vervielfältigt noch an Dritte weitergegeben oder in einer anderen Weise Dritten zugänglich gemacht werden. Ohne vorherige schriftliche Zustimmung des Urheberrechtsinhabers ist jede Verwendung des Dokuments oder seines Inhalts außerhalb des Zwecks dieses Vertrages untersagt. Insbesondere ist es untersagt, das Dokument zu kopieren oder einem Dritten zugänglich zu machen. Es ist untersagt, das Dokument zu verändern oder einen Teil davon zu entfernen. Es ist untersagt, das Dokument zu veröffentlichen oder zu verbreiten. Es ist untersagt, das Dokument zu übersetzen oder in eine andere Sprache zu transformieren. Es ist untersagt, das Dokument zu dekompilieren oder zurückzuentwickeln. Es ist untersagt, das Dokument zu verwenden, um Wettbewerbsprodukte zu entwickeln oder zu vermarkten. Es ist untersagt, das Dokument zu verwenden, um Dritten Dienstleistungen zu erbringen. Es ist untersagt, das Dokument zu verwenden, um Dritten Zugang zu ermöglich