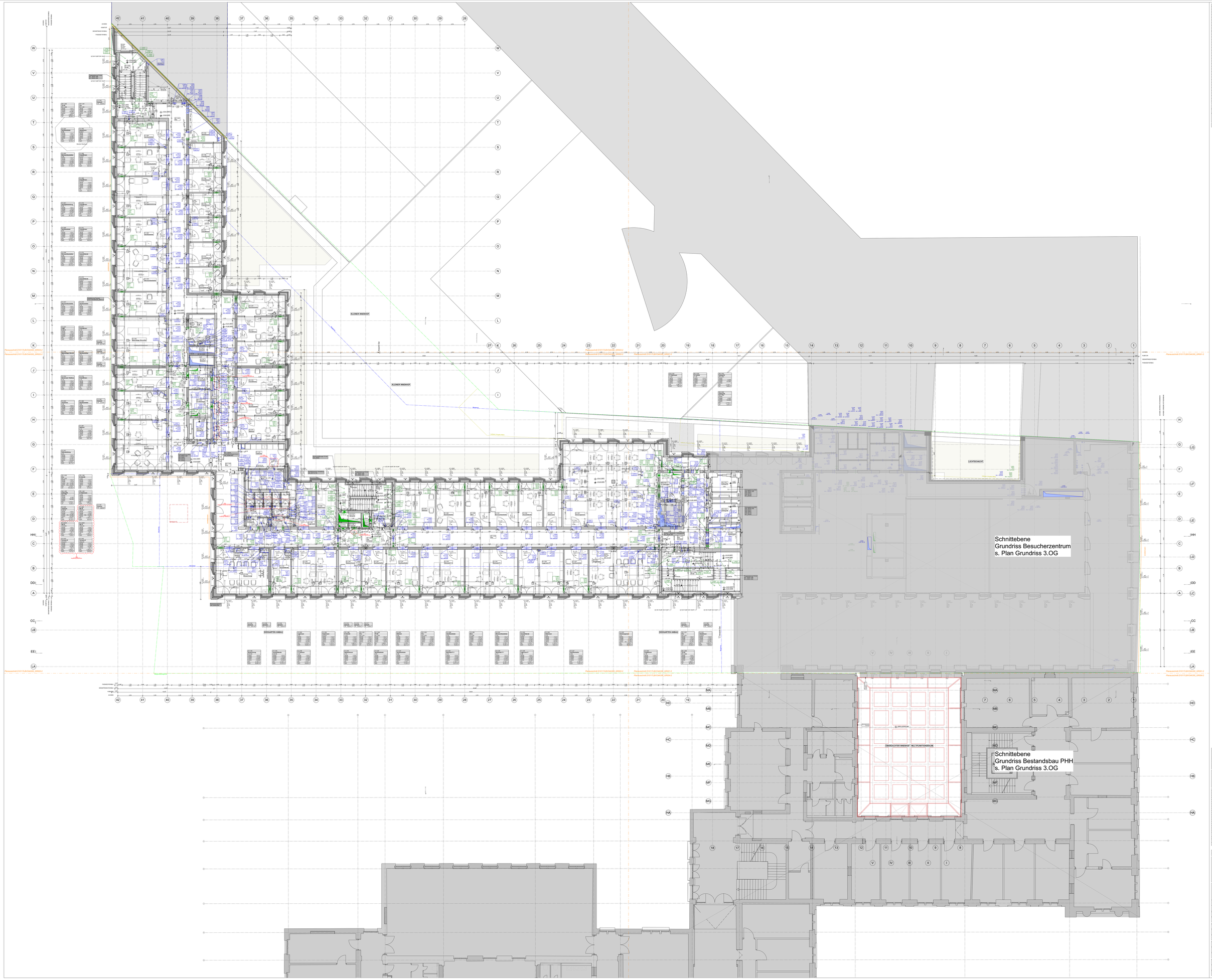


**Brandschutz**

| | |
|---|---|
| BMA | Brand Brennend Automatisch |
| FDH | Feuerwehrdatenhaube |
| FSA-ME | Feuerwehrflage Stand |
| RMA | Rauchmeldeanlage |
| Sp | Sprinkler |
| Z FM | Zentrale Feldanzeige |
| FL | Feuerlöscher |
| FL | Feuerlöscher |
| SLTR | Steigleitung trocken |

**Raumbezeichnung**

| | |
|---|---|
| AF | Fahrgastlobbies |
| FB | Fahrgastbereich |
| FZ | Fahrgastzone |
| NU | Nebenaus |
| LF | Lüftung |
| LF | Lüftung |
| W | Wand |
| WF | Wickelung |
| ST | Stuck |
| ST | Stuckgipsen |
| AKZ | Aufzugs |
| FSM | Fahrgastsaeule |
| RSM | Rauchsaeule |
| OSG | Oberstandsgeschoss |
| OSG | Oberstandsgeschoss |
| OGB | Obergeschoss |
| AHG | Abhangdecke |
| AHG | Abhangdecke |
| IB | Bodenabsatz |
| TL | Oberlicht |
| B.T | Bodenbelt mit Tubus |
| B.B | Bodenbelt mit Einlassdosen |
| B.B | Bodenbelt mit Einlassdosen |
| CF | Cleanfloor |
| AG | Abhangdecke |
| RL | Rohrleitung |

**Hülsen-Abkürzungen**

| | | | |
|---|---|---|---|
| OK | Oberkante | UK | Unterkante |
| Ø | Durchmesser | Ø | Durchmesser |
| OKF | Oberkante Fertigfussboden | TGL | Tiefgarage |
| UKF | Unterkante Durchgang | RA | Rohrachse |

**Symbole**

| | |
|---|---|
| | Hinterkante Rohrleitung Vorderkante |
| | Hinterkante Putz Vorderkante |
| | Hinterkante UKFF Hinterkante UKFF |
| | Hinterkante UKFF Hinterkante UKFF |

**Bodenbeläge**

| | |
|---|---|
| BEL 01 | Bodenbelag Linoleum |
| BEL 02 | 02 Oberbeschichtung |
| BEL 03 | 03 Bodenbeschichtung |
| BEL 04 | 04 Bodenbeschichtung |
| BEL 05 | 05 Bodenbeschichtung |
| BEL 06 | 06 Bodenbeschichtung |
| BEL 07 | 07 Bodenbeschichtung |
| BEL 08 | 08 Bodenbeschichtung |
| BEL 09 | 09 Bodenbeschichtung |
| BEL 10 | 10 Bodenbeschichtung |
| BEL 11 | 11 Bodenbeschichtung |
| BEL 12 | 12 Bodenbeschichtung |

**Materialien**

| | | | |
|---|---|---|---|
| | Metallpaneel, Lochblech | | Schlitzblech/Metallgitter |
| | Betonfertigteil | | Anstrichgeweb, Glasfaser |
| | Metallpaneel, Profilglas | | Anstrichgeweb, Glasfaser |
| | Metallpaneel | | Metallgitter/Lochblech |
| | Metallpaneel, Metallgitter/Lochblech | | Metallgitter/Lochblech |
| | Naturstein, Kalkstein | | |
| | Naturstein, Beton | | |
| | Alu Aluminiumrohr / Alu Aluminiumprofil | | |
| | Glas | | |
| | Dämmung nach | | |
| | Dämmung extern | | Dämmung extern |
| | Kunststoff | | Kunststoffdichtung |
| | Kork | | Kork |
| | Gummi | | Gummi |
| | Putz | | |
| | Estrichen, Zementfließ | | |
| | Holz, Sichtbaulatte | | |

Angegebene Tür- und Fensterhöhen
Angegebene Tür- und Fensterhöhen

Alle Baumaßnahmen sind nach den geltenden Brandschutzvorschriften und -Richtlinien durchzuführen und im Sinne Eigenbedarf und Ihm Ausführung zu ausgeführt.

| | | |
|---|---|---|
| 01.07.08 | A.01 | Bauteilkonstruktionen |
| 08.12.08 | A.02 | Technische Gebäudeausrüstung |
| 08.12.08 | A.03 | Technische Ausrüstung Aufzüge |
| 23.12.08 | A.04 | Technische Ausrüstung Fernmeldetechnik Technik DV Netze |
| 23.12.08 | A.05 | Technische Ausrüstung Fernmeldetechnik HVAC, TBGM, Uhr, Jalousie |

**Alle Projektdaten beziehen sich**

**± 0,00 = OKFF = + 34,00 m ü. NHN**

Dieses Dokument ist urheberrechtlich geschützt. Die Weitergabe sowie die Vervielfältigung dieses Dokuments, die Verwertung und Mitteilung seines Inhalts sind ohne ausdrückliche Genehmigung des Bundesamtes für Bauwesen und Raumordnung nicht gestattet. Die Nutzung ist nur für den Zweck des Vertrages zulässig. Die Weitergabe an Dritte ist nur mit Zustimmung des Bundesamtes für Bauwesen und Raumordnung zulässig