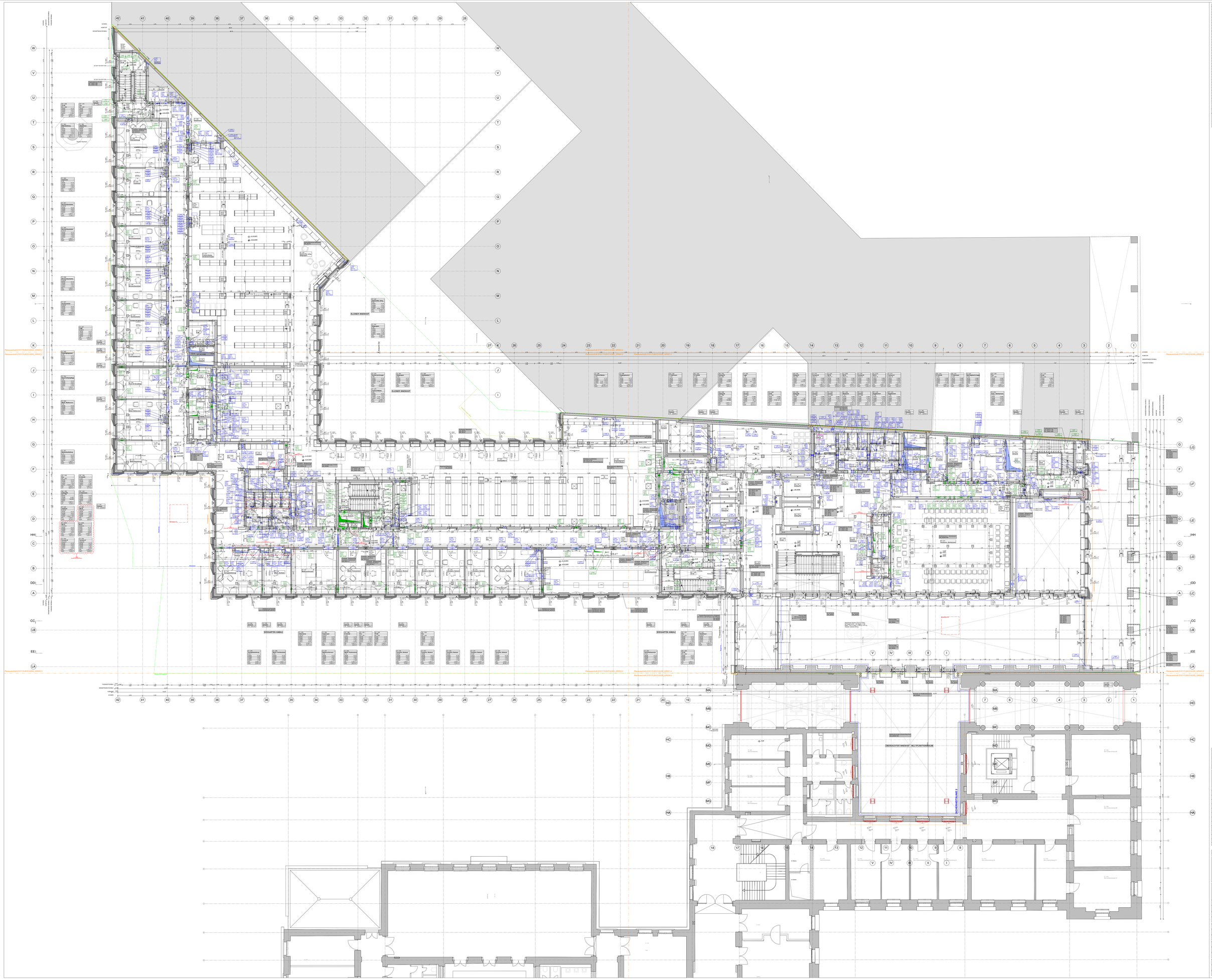


**Brandschutz**

| | |
|---|---|
| BRM | Brand Brennbare Nutzlastmenge |
| FB | Feuerbeständige Decke/Wand |
| FHB-MB | Hochfeuerhemmende Decke/Wand |
| RMA | Rauchmeldeanlage |
| Sp | Rauchsperre |
| T 30 | Innere Türe/Leitung |
| T 90 | Innere Türe |
| FL | Feuerlöscher |
| SLTR | Steigleitung trocken |

**Raumbezeichnung**

| | |
|---|---|
| AF | Fertigfußboden |
| FB | Fertigbodenbelag |
| FD | Fertigdecke |
| RH | Rohbaukante |
| LF | Lichte Höhe |
| UK | Unterkante |
| OK | Oberkante |
| MB | Mindestmaß |
| BT | Breite |
| FT | Fertigtiefe |
| AAT | Anschlagtiefe |
| FBH | Fertigbrüstungshöhe |
| RSM | Rohschachtmaß |
| CO2 | Kohlenstoffdioxidmessgerät |
| CO2G | Gebäudebezogenes Kohlenstoffdioxidmessgerät |
| CO2L | Raumbezogenes Kohlenstoffdioxidmessgerät |
| AHG | Abhängehöhe |
| UKR | Unterkante Rohr |
| AB | Anschlagkante |
| OL | Oberkante |
| B-T | Brustbreite mit Tubus |
| B-B | Brustbreite mit Drehmechanik |
| B-H | Brustbreite mit Hebemechanik |
| OF | Oberkante |
| AG | Abhängedraht |
| Ma | Maschine |

**Hilfslinien-Abkürzungen**

| | | | |
|---|---|---|---|
| OK | Oberkante | UK | Unterkante |
| Ma | Maschine | Ma | Maschine |
| OK | Unter Kapazität | TOL | Tolleranz |
| UK | Unter Durchgang | RA | Rahmenhöhe |

**Symbole**

- Vertikaler Kreisbog Gerade
- Horizontale Polig Gerade
- Vertikaler Kreisbog UKFF
- Horizontale UKFF
- Horizontale UKRF

**Bodenbeläge**

| | | |
|---|---|---|
| BEL 01 | VB Bodenbelag 01 | +0,00 |
| BEL 02 | VB Bodenbelag 02 | +0,00 |
| BEL 03 | VB Bodenbelag 03 | +0,00 |
| BEL 04 | VB Bodenbelag 04 | +0,00 |
| BEL 05 | VB Bodenbelag 05 | -0,7 / -0,9 |
| BEL 06 | VB Bodenbelag 06 | -0,7 / -0,9 |
| BEL 07 | VB Bodenbelag 07 | -0,7 / -0,9 |
| BEL 08 | VB Bodenbelag 08 | -0,7 / -0,9 |
| BEL 09 | VB Bodenbelag 09 | -0,7 / -0,9 |

**Materialien**

| | | | |
|---|---|---|---|
| | Metallgitter, Lichtgitter | | Schüttung Kiesbett, Kiesbettbedeckung |
| | Betonfertigteil | | Abdichtung, Dichtung |
| | Mineralwolle, Prüfzeugnis | | Mineralwolle, Dämmung |
| | Gipskartonplatte | | Gipskartonplatte |
| | Naturstein, Fußsteile | | |
| | Naturstein, Boden | | |
| | Glas Mäanderstreifen / Glas dachverglasung | | |
| | Dämmung weich | | Dämmung weich |
| | Kanal | | Hohlraumboden |
| | Kanal | | Hohlraumboden |
| | Putz | | |
| | Estrich, Zementfließ | | |
| | Putz, Deckenfeld | | |

Angegebene Tür- und Fensterhöhen entsprechen Rohbaumaßen. Die Fertigmaßen sind unter Berücksichtigung der Bodenbeläge und Putzstärken vom Bauunternehmer und vom Tischler zu ermitteln.

Alle Baumaßnahmen sind vor der jeweiligen Werkausführung von Bauunternehmer und Tischler zu überprüfen.

| | | |
|---|---|---|
| 01.07.19 | 1.0 | Bauantragsplanung |
| 08.10.19 | 1.1 | Nachbarschutzplanung |
| 22.11.19 | 1.2 | Genehmigung Nachtrag zum Antrag Nr. 1 |
| 23.12.19 | 1.3 | Genehmigung Nachtrag zum Antrag Nr. 1 Fluchttüren Planung LH Berlin |
| 23.12.19 | 1.4 | Genehmigung Nachtrag zum Antrag Nr. 1 Brandschutzplanung LH Berlin, TBDP, Nr. 2.0 |

**Alle Projektdaten beziehen sich: 2.5 OR = OKFF = + 34,00 m NHN**

Alle Rechte vorbehalten. Jegliche Weitergabe an Dritte sowie jede Vervielfältigung, auch auszugsweise, bedarf der vorherigen schriftlichen Zustimmung der Bundesanstalt für Immobilienaufgaben. Die Bundesanstalt für Immobilienaufgaben haftet nicht für Schäden, die aus der Verwendung dieser Unterlagen entstehen