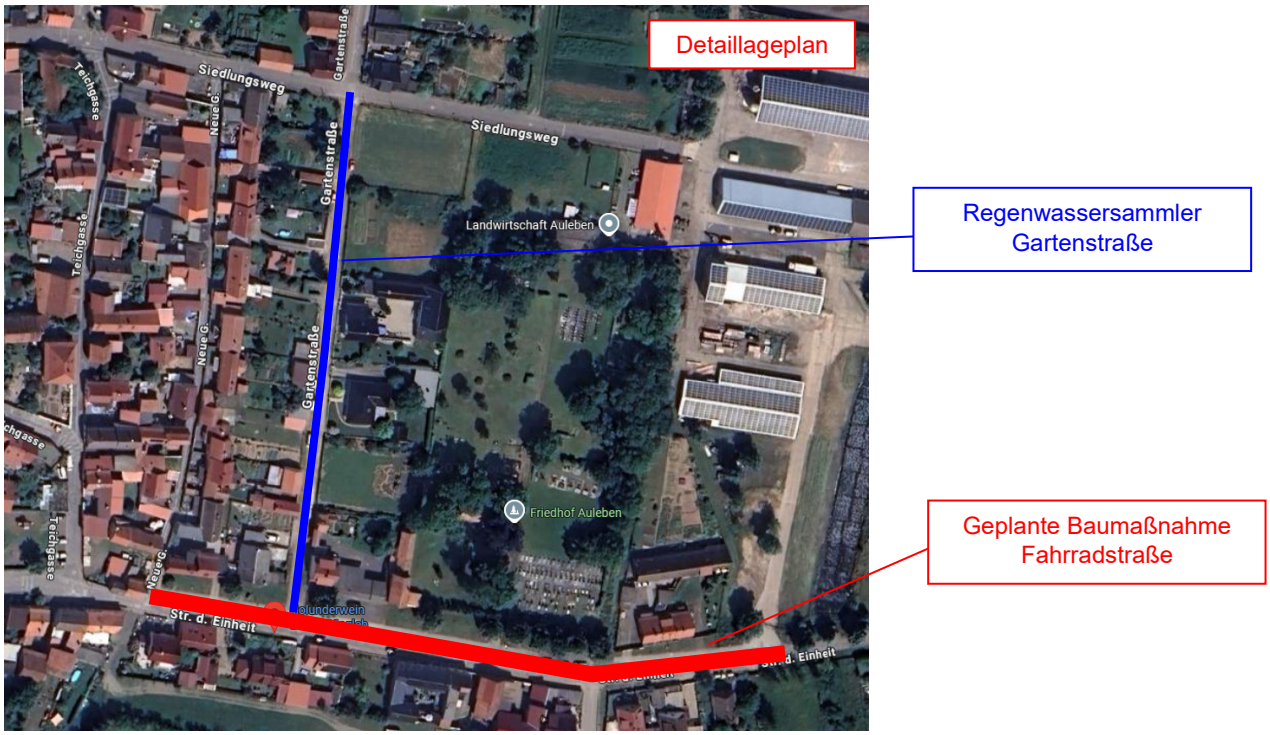

Bauvorhaben: Landgemeinde Stadt Heringen/Helme, OT Auleben
Straße der Einheit (4. Bauabschnitt)
Umbau zur Fahrradstraße

Auftraggeber: Landgemeinde Stadt Heringen/Helme
Straße der Einheit 100
99765 Heringen/Helme

Übersichtslageplan ohne Maßstab