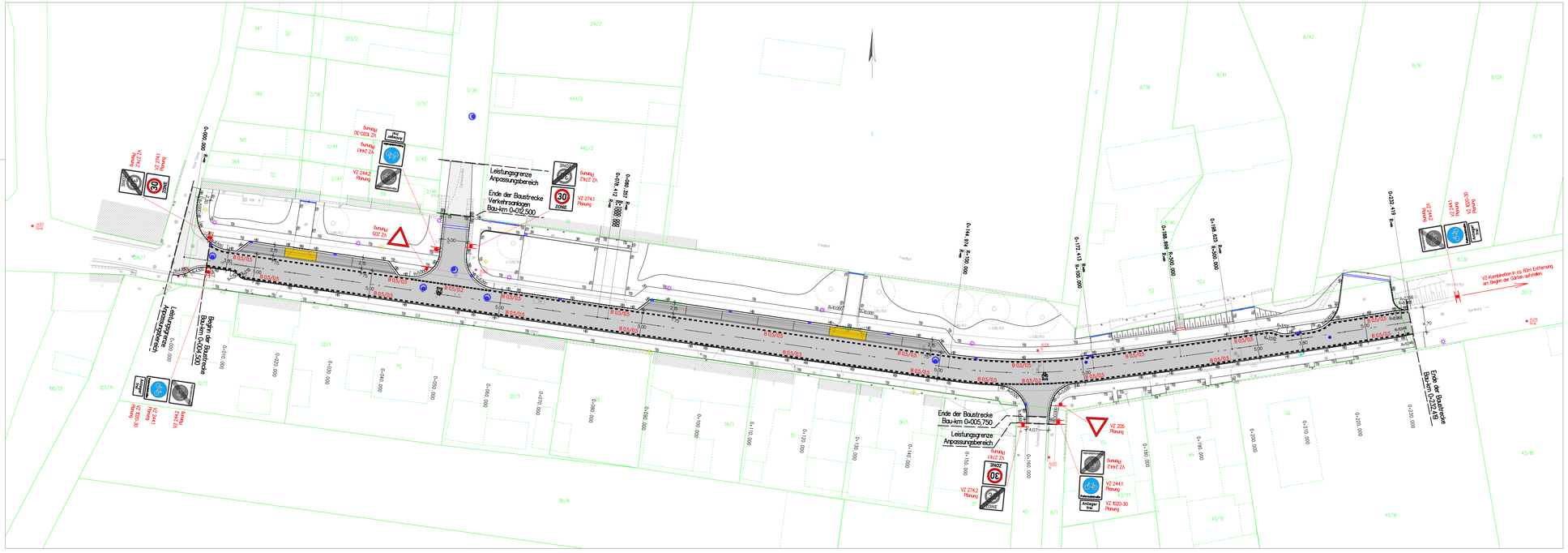

Zeichenerklärung

- Befestigung Fahrradstraße und anbindende Straßen - Planung
  Asphaltbefestigung
- Anpassung vorhandene Fahrbahnbefestigung - Planung
- Stellflächenbefestigung - Planung
  Betonsteinpflaster, anthrazit
- Befestigung Grundstückszufahrten /innerhalb der Stellflächen) - Planung
  Betonsteinpflaster, grau
- einreihiger Randstreifen vor Bord bzw. Trennung Fahrbahn/Stellflächen
  2-reihige Entwässerungsrinne - Planung
- Hochbord - Planung
- Rundbord - Planung
- Tiefbord - Planung
- Straßenablauf 300x500, Pultaufsatz - Planung
- Straßenablauf 500x500, Muldenaufsatz - Planung
- Linienentwässerung - Planung
- Kontrollschacht DN400 (Flachnetz) - Planung
- Kontrollschacht DN1000 (Regenwassersammler) - Planung
- Lichtpunkt - Bestand
- Lichtpunkt - Bestand (entfällt bzw. wird umgesetzt)
- Lichtpunkt - Planung

VZ 205
Planung

Verkehrszeichen - Planung
Ausführung in : Folie RA2 / Aufbau C
Größe 2
Aiform

Standort Verkehrszeichen - Planung
Verkehrszeichen einseitig bzw. Verkehrszeichen doppelseitig

B 0,5/0,5 B 0,5/0,2

Breitstrich (Randmarkierung) - Planung
B 0,5/0,5 - im Bereich von Einmündungen B 0,5/0,2
Ausführung in : Heißplastik als Glattstrich
Typ II
2,5mm Höhenüberstand
Verkehrsklasse 7
Überrollbarkeitsklasse T3

Piktogramm - Planung
Ausführung in : analog Breitstrich (Randmarkierung)

Nr.	Art der Änderung	Datum	Zeichen

NUR FÜR AUSSCHREIBUNG !

Landgemeinde Stadt Heringen/Helme Straße der Einheit 100, 99765 Heringen/Helme	Unterlage :	16.3
Straße : Straße der Einheit, Neue Gasse, Eichenbleigraben (Nächster Ort) : Heringen/Helme	Blatt Nr. :	1
	Reg. Nr. :	
	Datum	Zeichen
Landgemeinde Stadt Heringen/Helme, OT Auleben **Straße der Einheit, 4. Baubeschnitt** **Umbau zur Fahrradstraße**	gezeichnet :	
	Markierungs- und Beschilderungsplan	
	Maßstab :	1 : 250