Details offene Technikzentrale 7.Obergeschoss Achse 2-9 (7.16.01 Rückkühler)

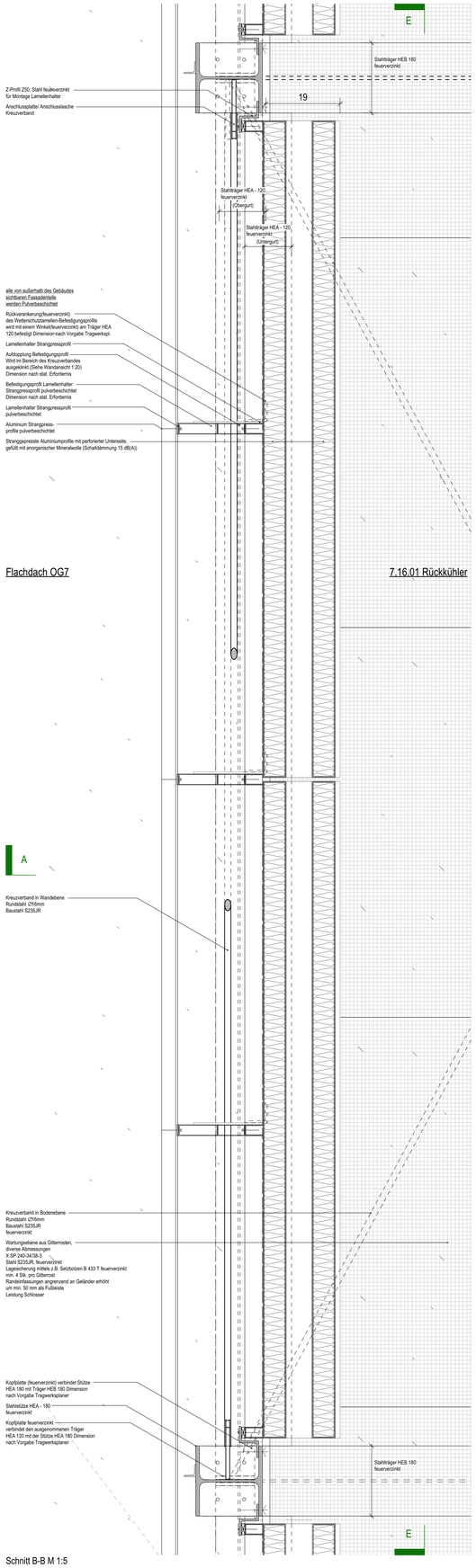

Flachdach OG7

7.16.01 Rückkühler

Schnitt B-B M 1:5
Grundrissdetail Lamellenwand

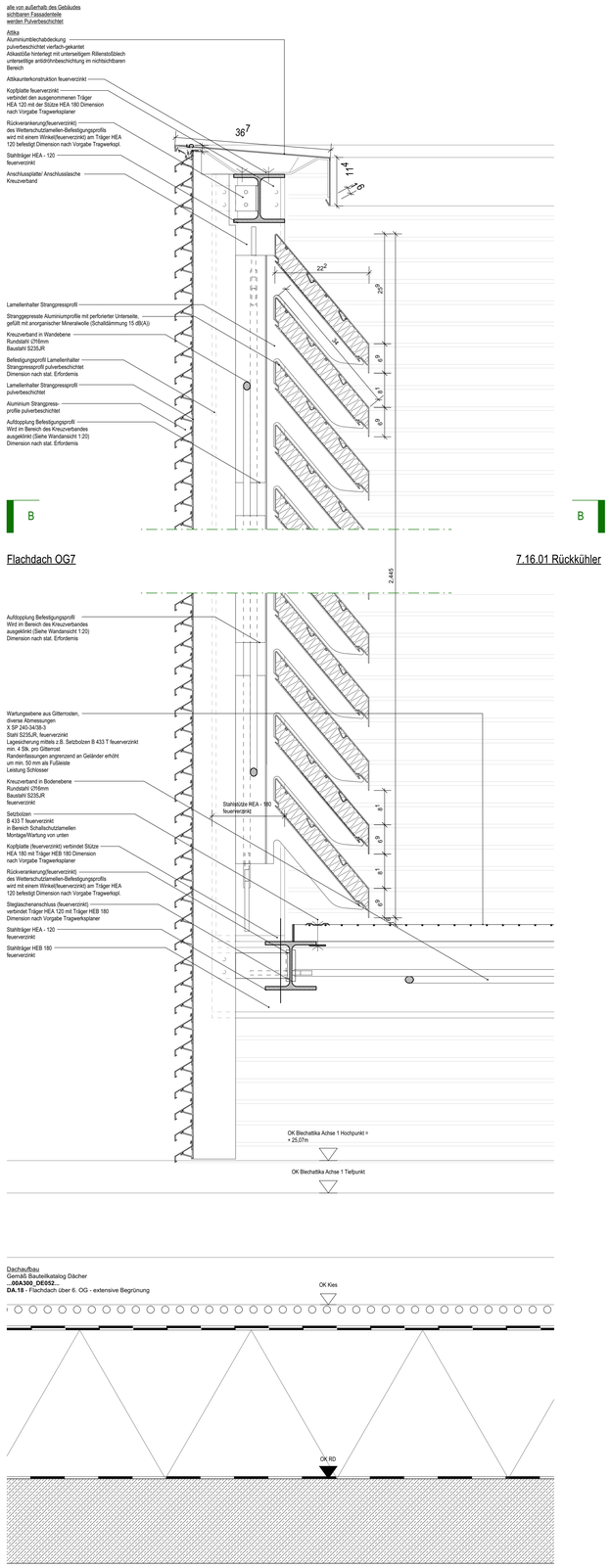

Flachdach OG7

7.16.01 Rückkühler

Schnitt A-A M 1:5
Schnittdetail Lamellenwand

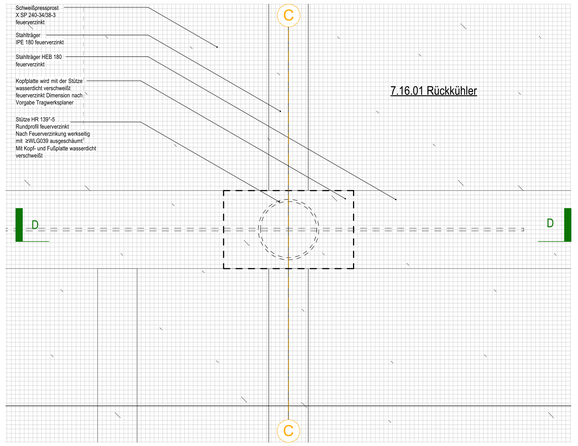

Schnitt C-C M 1:5
Grundrissdetail Stützenfuß

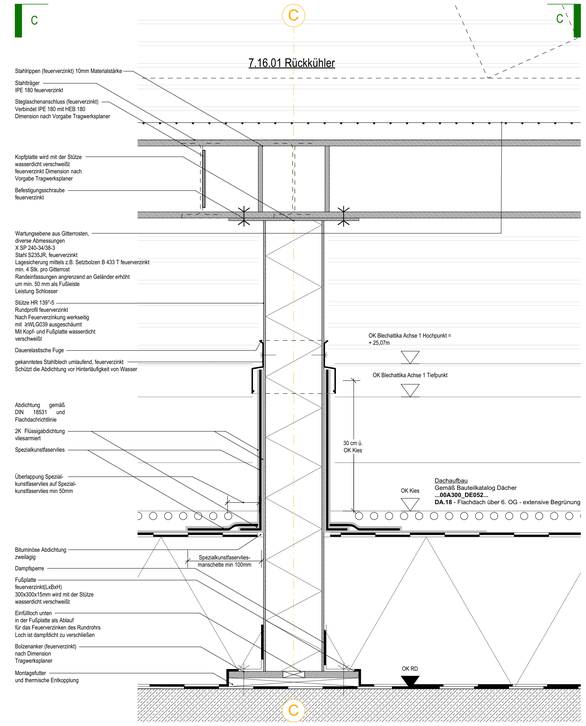

Schnitt D-D M 1:5
Schnittdetail Stützenfuß

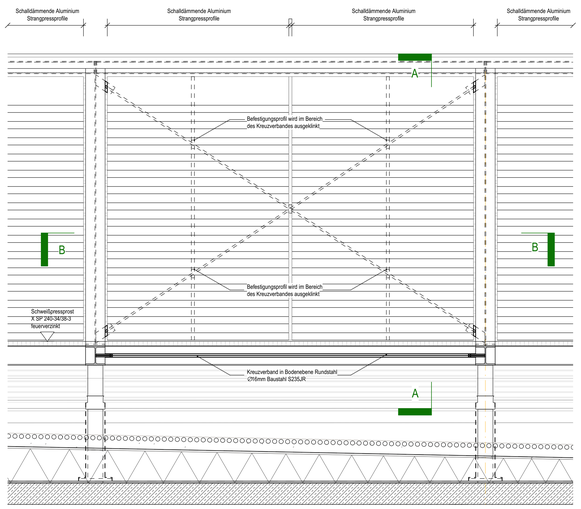

Schnitt E-E
Ansichtsdetail M 1:20

Diverse Bohrungen in Stahlprofilen ∅>10mm<18mm zur Befestigung anderer Gewerke (Schlosser, Geländer, Gitterroste usw.)

Datum	gez.	Art der Änderung
Änderung		

Nordpfeil

EFH K33 = +/- 0,00 = 34,04 m ü NHN

Lageplansymbol

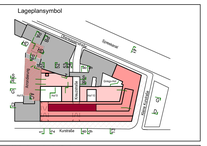

Maßnahmenträgerin / Bauherrin
Bundesanstalt für Immobilienaufgaben

Adresse Maßnahmenträgerin / Bauherrin
Bundesanstalt für Immobilienaufgaben
Ellerstraße 56
53119 Bonn

Maßnahmenummer BIMA (PS-Element)
BA-BE 144323-A01

WE-Nummer (Wirtschaftseinheit)
144323

vertreten durch
Hauptstelle Facility Management
Fasanenstraße 87
10623 Berlin

Bauverwaltung
Bundesamt für Bauwesen und Raumordnung
Referat VII 1
Deichmanns Aue 31-37
53179 Bonn
Telefon +49 228 99401-0
Telefax +49 228 99401-1270
Straße des 17. Juni 112
10623 Berlin
Telefon +49 30 18401-0
Telefax +49 30 18401-1270

BR-NR.	Bauvorhaben	Nutzer / Gebäude- bzw. Liegenschaftsadresse
05852	Kurstraße 33 - Umbau und Erweiterung für Zwecke d. Ausw. Amtes	Auswärtiges Amt Werderscher Markt 1 10117 Berlin
Blattgröße 1189 x 841		
Kurzbezeichnung Plan K33-Technikges.	Planinhalt Detail **Technikzentrale** Wandaufbauten	
Maßstab 1 : 5		

Gewerk	Plancodierung										
Hochbau	D10117K33	07	A	330_	DE	001	-2	C	-F	-HUK	
Datum 23.03.2023											**Planersteller**
Gez. AR	Gepr.CB. 23.03.2023										

Gewerk	Plancodierung
Datum	Planersteller
Gez. Gepr.	

Gewerk	Plancodierung
Datum	Planersteller
Gez. Gepr.	