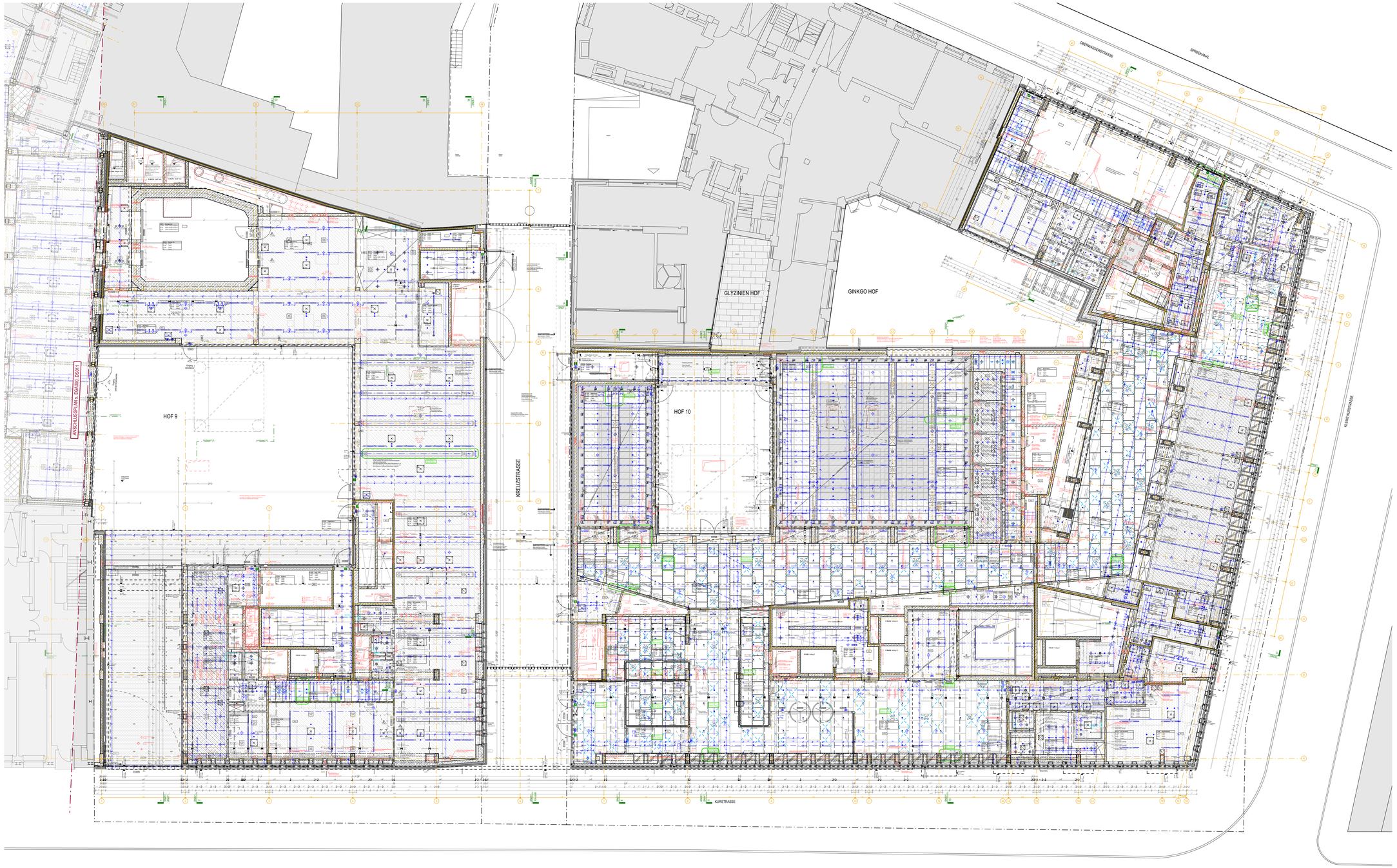

LEGENDE DECKENSPIEGEL

Raumetiquet und Oberflächenetiquet

2.14.34 Büro
h = Höhe : 2.750m
Ab = Sockel : 0.100m
Ja-Ki : 10.42Km²
Ab : Anstrich

Raumnr.(Geschoss Bauteil.Raum) Nutzung
Höhenangaben OKSK bezogen auf EFH K33.
Ja-Ki Angabe der Kostengruppe in Aufbauhöhe im Raum. Deckenspringe sind in Zeichnung vermaßt.
Oberflächen Fertigbeläge

Deckentyp
GK 01
Zuordnung siehe Legende und detaillierte Aufbauangaben siehe Bauleitplanung

Abkürzungen und Deckenprofile

RD Revision Deckenplatten bei Bestands-Fertigdecken (eliminierte Brandschutzplatte) o. Rohbaudecken(temporär)
AD Abhängedecke/Fertigdecke
L Wh Lichte Raumhöhe
RWA Rauch- und Wärmeabzug
UZ (bef) Unterzugbekleidung bei Bestandsunterzügen (eliminierte Brandschutzplatte) o. Rohbaudecken(temporär)
Angabe fr ohne Rohdecke/
UZ (bef) Angabe fr ohne Rohdecke/
VS Vorsatzschale
OK Oberkante
RO Revisionsöffnung

Deckentypen

Farben Decken weiß RAL 9010, wenn nicht anders im Plan beschrieben.
Schriften ELT-Elemente und Lüftungsauslässe in pos. Deckenfarbe.

Angaben zu akustischen Maßnahmen u. Gutachten Raumakustik (Luftschallnachweis, % Deckenfläche)

GK 01 Gipskarton-Abhängedecke, gesichtet
GK 02 Gipskarton-Abhängedecke, gesichtet, mit Akustikputz
GK 03 Gipskarton-Abhängedecke, gesichtet, mit Kühlung
GK 04 Gipskarton-Abhängedecke, gesichtet, mit Kühlung, mit Akustikputz
GK 05 Gipskarton-Abhängedecke, glatt
GK 06 Gipskarton-Abhängedecke, glatt, F30, mit brandschutztech. Abkofferung f. Entsauèelemente
GK 07 Gipskarton-Abhängedecke, glatt, F90, mit brandschutztech. Abkofferung f. Entsauèelemente
GK 08 Gipskarton-Abhängedecke, glatt, mineralgefüllt
GK 09 Gipskarton-Abhängedecke, gesichtet, mit Mineralwollauflage
GK 10 Freitragende Gipskarton-Abhängedecke, glatt, F90, mit brandschutztech. Abkofferung f. Entsauèelemente
GK 20 Sanierungsanarchist Bestandsdecke Raumnr. : 0.8.21
GK 21 Ergänzung in Qualität und Brandschutz wie Bestandsdecke F90 Raumnr. : 0.7.20 | 0.7.15

Vermaßungen der Positionierungen von Ein- und Aufbauelementen im Deckenspiegel sind Sollmaße, genaue Positionierung abhängig von der Lochung o. Detail: ...303_DE_008...

ME.01 / ME.02 Metall-Lochdach Ornitlaxine Decke, mit Kühlung (WE.02), nicht revisionsfähiger Paneele ausgeführt
Lochblech-Größtmaße Sonderfarbtöne; Unterkantes incl. KG 400-Elemente schwarz RAL 9005; Vermaßungen der Positionierungen von Ein- und Aufbauelementen im Deckenspiegel sind Sollmaße, genaue Position abhängig von Lochung o. Deckenspiegel Ornitlaxine Decke : ...300_DS_040-042 ; und Detail : ...303_DE_101-102...

ME.03 Metall-Decke Besprechungsraum-Konferenzraum, schallabsorbierend/reflektierend

Lochblechkeller zur Entsauèung: Vorhangraum und Besprechung Konferenz, Kunterbeleuchtung

ME.04 freitragende perforierte Metall-Brandschutzdecke, F30-A von oben und unten: in Fluren, mit brandschutztech. Abkofferung f. Entsauèelemente

ME.05 freitragende perforierte Metallblende; Flurbereiche ohne Brandschutzanforderung

AK.01 ohne Akrylglasleiste, Rohbau-versatz/Bestandsgipsplatte und gestrichen

AK.02 ohne Akrylglasleiste, staubbindender Anstrich

BW2 Schrankzone Holzwerkstoff

Anhängeleiste mit Zargel

Gitterrost

Deckenelemente:

Revisionsöffnungen: gleiche Brandschutzanforderung wie Decke; Oberfläche wie Decke;
Sollgröße o. Deckenspiegel; genaue Positionierung abhängig von Lochung o. Detail : 303_DE_006 ;

EA3 Einsteinschlagsicht Reinigung Fassade und TWH:
1 - Montage erfolgt an Stahlseiten-Unterzug(EA3) o. a.
2 - Montage: von unten an fixn Stahlbetondecke

Achsen Vermaßung

Bemaßung: A.W. bedeutet gleichmäßiger Anordnung/Teilung

Raumtiefleiste (KG 430):

Restliche Elemente Lüftungsschnitt siehe Planung M-Technik

Lüftungsauslass:
Standardauslass, Abluftauslass, Abluft/Zuluft siehe Fachplan o. Planung M-Technik

über gesamte Raumtiefe durchgängige Schlitzauslässe ggf. mit Blindelementen
gem. Planung M-Technik, Besprechungsräume

Einsteinauslüfter Bäder Apartements / Toilettenräume Sanitärbereiche
Abluft/Zuluft siehe Fachplan o. Planung M-Technik

Beleuchtung (KG 440):

Typ 1
LED-Einbauleuchte Flure, verschiedene Längen

Typ 2
LED-Einbauleuchte Büro, Besprechungsräume, Konferenz, mit integrierten Präsenzmelder verschiedene Längen

Typ 3
LED-Einbauleuchte in Lagerräumen, Nutzer und Datenräumen; Lange wie Büroleuchten

Typ 3i
LED-Einbauleuchte Treppenräume, Lager- und Archivräume

Typ 4
Einbauleuchtgirlt Apartments, TWH (hier mit Bewegungsfühler)

Typ 4i
Einbauleuchtgirlt Wahlwarter, Konferenzräume

Typ 5
LED-Downlight für Lichtnische (integriert WE.01/02)

Typ 10 Einbauleuchtgirlt, Jurzbrennwert, TWH 1, Wildservice, df. Toilettchen, Sanitärbereiche Büro

Typ 10i
LED-Einbauleuchtgirlt Aufzugbereich, Kinkernnaß

Typ 6
Visiotrebeleuchtung (Wallwarter), TWH 3

Typ 60
LED-Band in Einbauküchen, Teeküchen und Apartments, Anschlussleitung 1000mm, Anschlusspunkt integrierte Kreative Licht, verschiedene Längen

Typ W4
Spiegelleuchte Apartments, TWH 4
s. Planung E-Technik

Andere als in den Decken integrierte Außenbeleuchtung sowie Beleuchtung Technikbereiche o.a. UG und OG?1 siehe Planung E-Technik bzw. Freianlagen

Elektrotechnische Komponente (KG 443/450):

Rauchmelder an Decke / an Wand (Symbol)

Bewegungsmelder BLT (in abgehängter Decke)

Deckenmelder sockelsicher sichtbar / verdeckt

Wahrnemonmelder (Artikel)

Parabelsauger für Deckchen deckenmetallar (Artikel)

Access-Point (Artikel)

Blitzleuchte EG-Hilfsmelder GA (Artikel)

Kamera (in AZ)

BOS-Punkte gem. Planung Elektro; Position wird eingemessen, Positionierung gem. Deckenspiegelprüfung

Steuerung/Kabelkommissen etc. für Türtechnik über AZ an Rohdecke oder Wand; genaue Lage im Grundriss s. Planung Elektro

E Anschluss Tür in Türleibung

sonstige Deckenelemente

Deckenmelder Tür/ Tor/ Vorhang an Rohdecke / Abhängedecke

Übergedeckten Jalousie-Panderdesoung

Beleuchtung, ELT-Elemente oder lüftungstechnische Elemente in Schächten, Technikräumen, UG und OG ? siehe Planung E-Bit-Technik.

Datum	gez.	Art der Änderung
Änderung		

Nordpfeil

EFH K33 = +/- 0,00 = 34,04 m ü NHN

Lageplansymbol

Maßnahmenträgerin / Bauherrin Bundesanstalt für Immobilienaufgaben	Adresse Maßnahmenträgerin / Bauherrin Bundesanstalt für Immobilienaufgaben Ellerstraße 56 53119 Bonn
Maßnahmennummer BIM4 (PS-Element) BA-BE 144323-A01	vertreten durch Hauptstelle Facility Management
WB-Nummer (Wirtschaftseinheit) 144323	Fasanenstraße 87 10623 Berlin

Bauverwaltung
Bundesamt für Bauwesen und Raumordnung
Referat VII 1

Deichmanns Aue 31-37	Straße des 17. Juni 112
53179 Bonn	10623 Berlin
Telefon +49 228 99401-0	Telefon +49 30 18401-0
Telefax +49 228 99401-1270	Telefax +49 30 18401-1270

BR-Nr. 05852	Bauvorhaben Kurstraße 33 - Umbau und Erweiterung für Zwecke d. Ausw. Amts	Nutzer / Gebäude- bzw. Liegenschaftsadresse Auswärtiges Amt Werderscher Markt 1 10117 Berlin
Blattgröße 841 x 1415		
Kurzbezeichnung Plan K33 - DS - EG	Planinhalt Deckenspiegel **Erdgeschoss - Plan 1 von 2** Übersicht	
Maßstab 1 : 100		

Gewerk Hochbau	Plancodierung D10117K33 | EG | A | 300_ | DS | 010 | -2 | G | -F | -HUK |	
Datum 28.06.2023	Planersteller Harris + Kurrle Architekten BDA, Partnerschaft mbB Mörikestraße 15, 70178 Stuttgart Tel. 0711 - 6200 - 808 - 0, Fax. 0711 - 6200 - 808 - 22	
Gez. CW | Geprüft CR 28.06.2023		

Gewerk	Plancodierung
Datum	Planersteller
Gez. | Geprüft	

Gewerk	Plancodierung
Datum	Planersteller
Gez. | Geprüft	

Maß = 841 x 1415