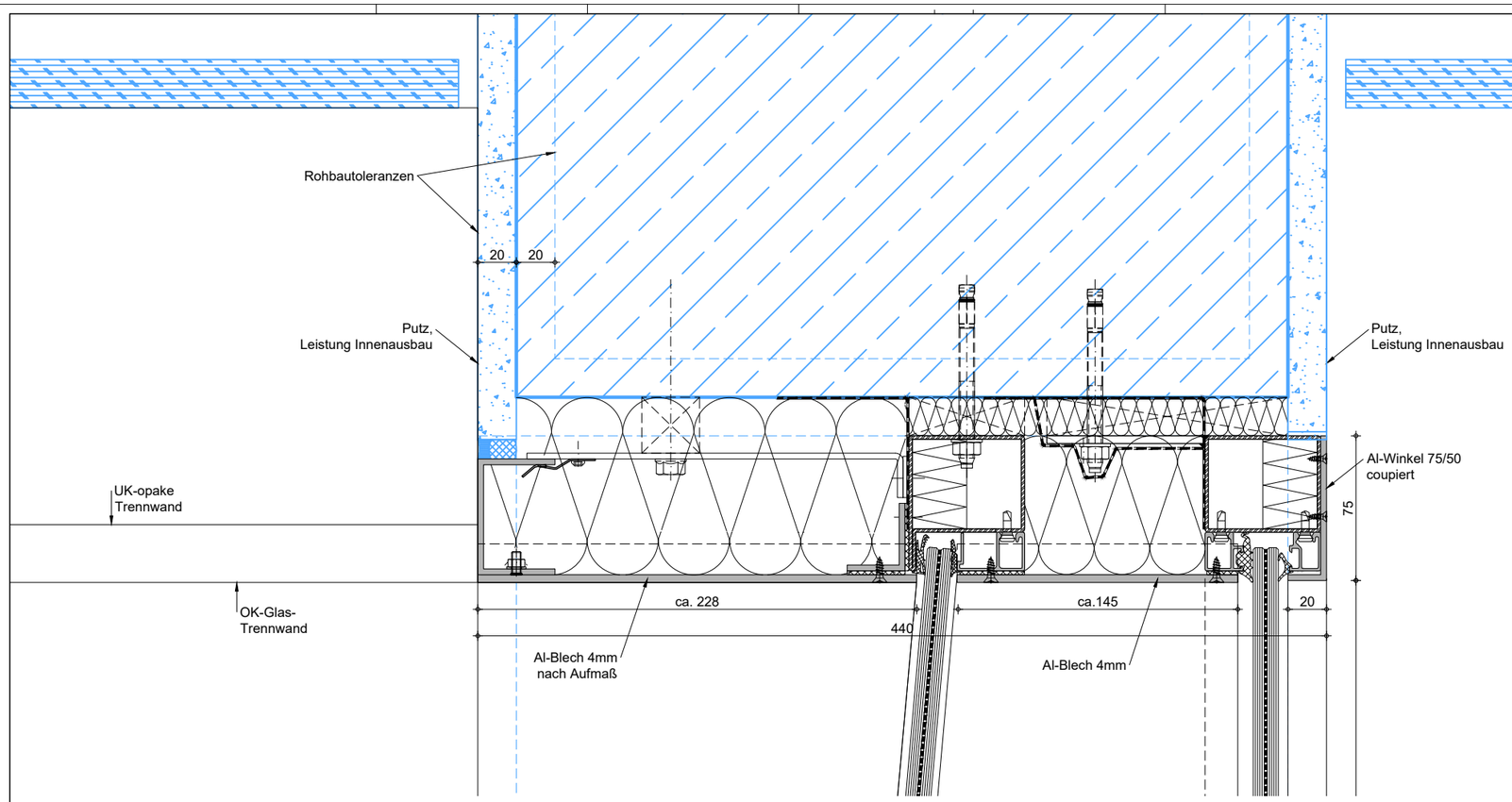

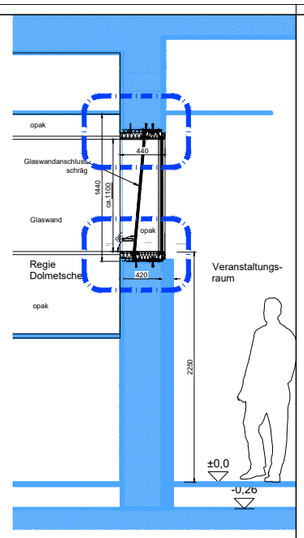

Übersicht

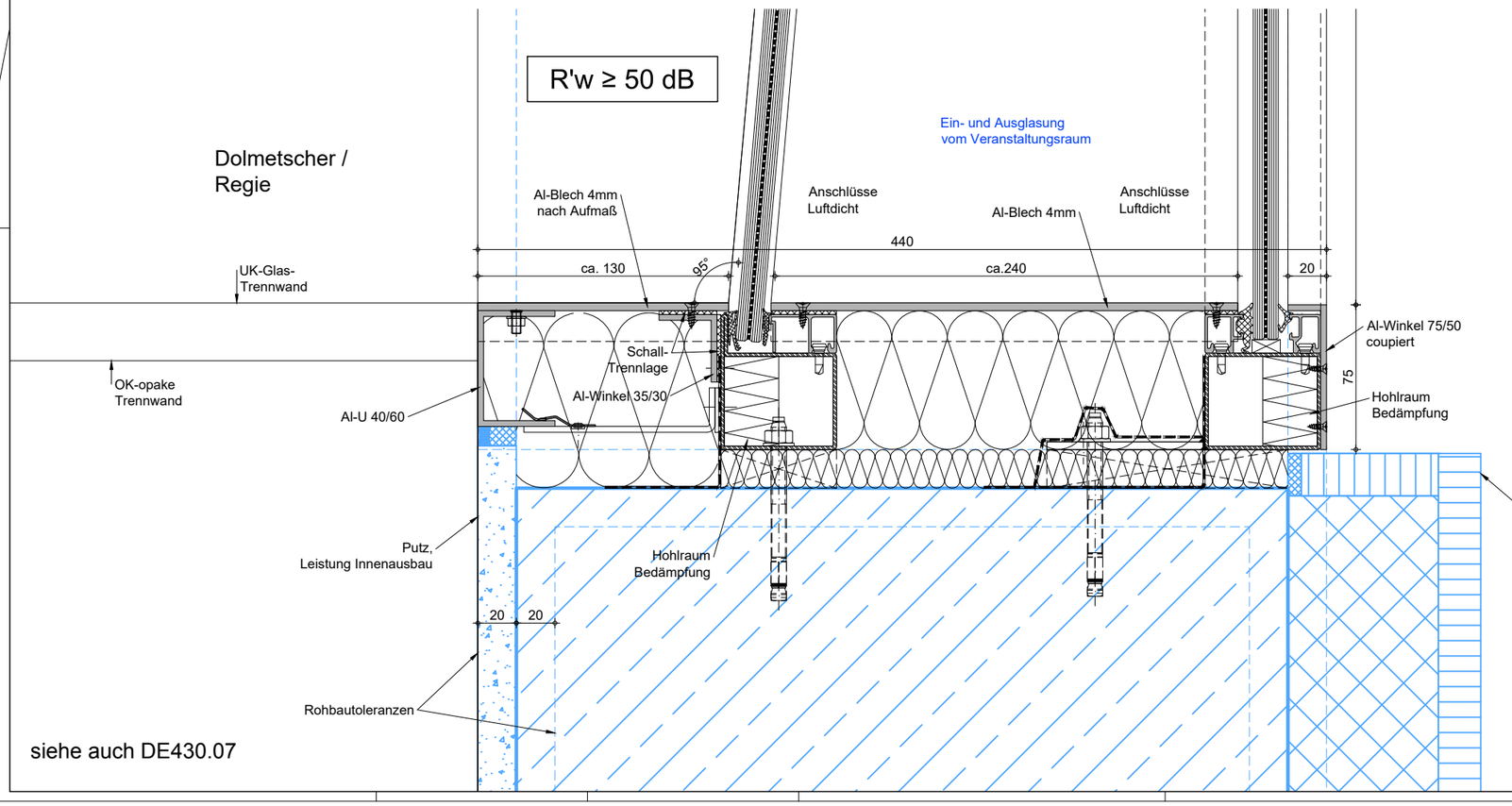

siehe auch DE430.07

Alle Profile
scharfkantig mit einem
Radius von ca. 0,5mm

LEGENDE

EAN_783_02

Festlegungen

...wenn im Plan nicht anders gekennzeichnet.
Aluminium: AlMgSi 0,5, F22-25
Alu-Blech: AlMg3, hh, EQ
Alu, Stahl...: Blechdicke 3mm
Edelstahl:
Oberflaeche fein geschliffen K240
Waermedaemmung:
Mineralwolle (WLG 035)
Hartschaumplatte (WLG 035)
Anschlüsse innen luft- und dampfdicht
Anschlüsse außen wind- und schlagregendicht
Schwellenanschlüsse wasserdicht
Scheibendicken sind Mindestwerte,
sie sind den Anforderungen anzupassen
Vertraeglichkeit der Materialien abstimmen

Zeichnungsschraffur

Werkstoff	Symbol
Stahl	
Edelstahl	
Aluminium	
Mineralwolledämmung	
Hartschaumdämmung	
Dichtung	
Kunststoff + Konstruktionsdämm.	
Dichtbänder + Versiegelung	
Mineralische Werkstoffe	
Holz	
GK	
Glas	
Beton	
Estrich	
Mauerwerk	
Stein	
Putz	
Stahlbetonfertigteil	

Fassaden-Rastermaße sind den Architekten Plänen zu entnehmen.

Alle Bauteile sind nach den DIN-Vorschriften, den Zulassungen, den Verarbeitungsrichtlinien der Systemhersteller und den anerkannten Regeln der Technik herzustellen.

Auf dem Layer "Fremd" (im Ausdruck blau) gezeichneten Objekten handelt es sich lediglich um informative, schematische Darstellungen außerhalb der Planungsverantwortung der Fassadenplanung.
Der vorliegende Plan entspricht einer Leitdetailplanung.
Der AN hat eigenverantwortlich eine Montage- und Werkstattplanung zu erstellen

Ind	Datum	gez.	Art der Änderung
Änderung Hochbau			

Ind	Datum	gez.	Art der Änderung
Änderung Fachplaner			

Gezeichnet	Geprüft			

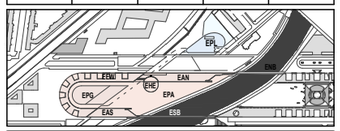

BR-Nr.	Bauvorhaben / Bauherr/Nutzer
Blattgröße in mm: DIN A0 / A3	
Kurzbezeichnung Plan: EAN_DE783_02	Zeichnung: Dolmetscher + Regie Vertikalschnitt Oberer und unterer Anschlüsse
Maßstab: 1:1 / 1:3	
AKS-Schlüssel Hochbau	
Gewerk: HOCHBAU	Planverfasser Hochbau
Datum	
AKS-Schlüssel Fachplaner: D1|0|5|5|7|E|A|N| 7|8|3|A|3|0|0| 0|E|0|0|2| 2|0|2|5|0|5|1|6	
Gewerk: FASSADE	Planverfasser Fachplaner
Datum: 16.05.2025	
AKS-Schlüssel Ausführende Firma	
Gewerk	Planverfasser Ausführende Firma
Datum	

2025-05-16 Innenfassaden - Glasbrüstungen Boden WLGs - Foyer - Veranstaltungsraum.dwg - 783_EAN_02\DE783_02_F