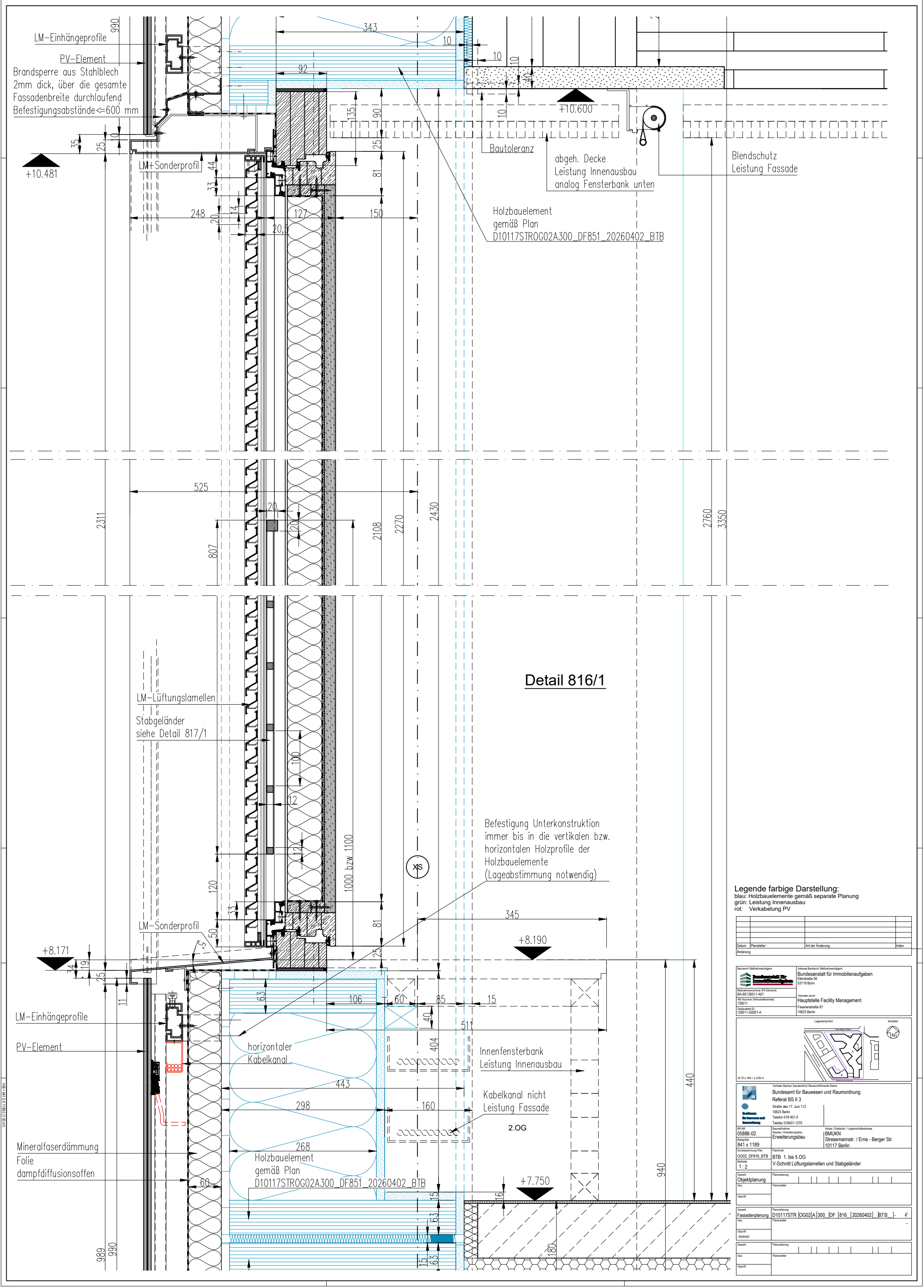

Legende farbige Darstellung:
blau: Holzbauelemente gemäß separate Planung
grün: Leistung Innenausbau
rot: Verkabelung PV

Datum:	Planstellen:	Art der Änderung:	Index
Änderung			

Bauherrin/ Maßnahmenträgerin: Bundesanstalt für Immobilienaufgaben
Adresse Bauherrin/ Maßnahmenträgerin: Ellerstraße 56, 53119 Bonn
Maßnahmennummer (PS-Element): BA-BE126511-A01
WE-Nummer (Wirtschaftseinheit): 126511
Gebäudeteil-ID: 126511-G0001-A
Vertreten durch: Hauptstelle Facility Management, Fasanenstraße 87, 10623 Berlin

Lageplansymbol / Nordpfeil

Vertreter Bauherr (baufachlich)/ Baudurchführende Ebene:
Bundesamt für Bauwesen und Raumordnung
Referat BS II 3
Straße des 17. Juni 112
10623 Berlin
Telefon 018 401-0
Telefax 018401-1270

BR-NR: 05886-02	Baumaßnahme: Neubau / Erweiterungsbau: Erweiterungsbau
Blattgröße: 841 x 1189	Nutzer / Gebäude- / Liegenschaftsadresse: BMUKN, Stresemannstr. / Erna - Berger Str. 10117 Berlin
Kurzbezeichnung Plan: OG02_DF816_BTB	Planinhalt: BTB 1. bis 5.OG
Maßstab: 1 : 2	V-Schnitt Lüftungslamellen und Stabgeländer
Gewerk: Objektplanung	Plancodierung / Planersteller
Gewerk: Fassadenplanung	Plancodierung: D10117STR OG02 A 300_ DF 816_ 20260402 _ BTB_ - F