

**Legende**

**Materialien**

- Bauteil Bestand
- Bauteil Rückbau
- Bauteil Neubau
- Bauteil allgemein
- Mauerwerk
- Naturstein
- Stahlbeton
- Beton, Estrich
- Holz
- Kies, Schüttung
- Erde, Lehm
- Putz, Mörtel
- Dämmstoff

**Abkürzungen**

- BW Brandwand
- d Tür dichtschließend
- ds Tür dicht- und selbstschließend
- rs Tür rauchdicht und selbstschließend
- H Heizungstechnik
- L Lüftung
- S Sanitär
- E Elektro
- BE Bodeneinlauf
- RÖ Revisionsöffnung
- TK Teeküche
- RR Regenfallrohr

**Linien**

- Bauteil geschnitten
- Bauteil Ansicht
- Bauteil oberhalb Schnittebene
- Bauteil unterhalb Schnittebene

**Koten**

- OKFB Oberkante Fertigboden
- OKRB Oberkante Rohboden
- UKRD Unterkante Rohdecke
- UKFD Unterkante Fertigdecke

**Durchbrüche**

- DD Deckendurchbruch
- WD Wanddurchbruch
- BD Bodendurchbruch
- KB Kernbohrung Wand

Index	Änderung	Bearb.	Datum
B	div. Anpassungen	sm	06.05.2025
A	Grundrissorganisation, Fenster, Gauben, Außenwandaufbau	kw	08.10.2024

**Projekt**  
 Ersatzneubau, Reinichens Gut  
 Altmarkt 11a  
 06679 Hohenmölsen

**Planinhalt**  
 Grundriss Obergeschoss

**Plannummer** HORG-5-1200-B

**Phase** Ausführungsplanung

**Plangrundlage** Höhe ü. NHN 0,00 = 182,95 m

**Dateiname** HORG-5-1200-B.dwg

**Maßstab** 1:50

**Plangröße** 0,841 / 0,42

**Gez. / Gepr.** ms / sr

**Datum** 25.03.2026

Sämtliche Maße sind vor Beginn der Arbeiten durch die ausführenden Firmen eigenverantwortlich zu prüfen. Festgestellte Differenzen sind mit der örtlichen Bauleitung abzustimmen. Allen für den Ausbau grundlegende Maße sind am Bau zu nehmen.

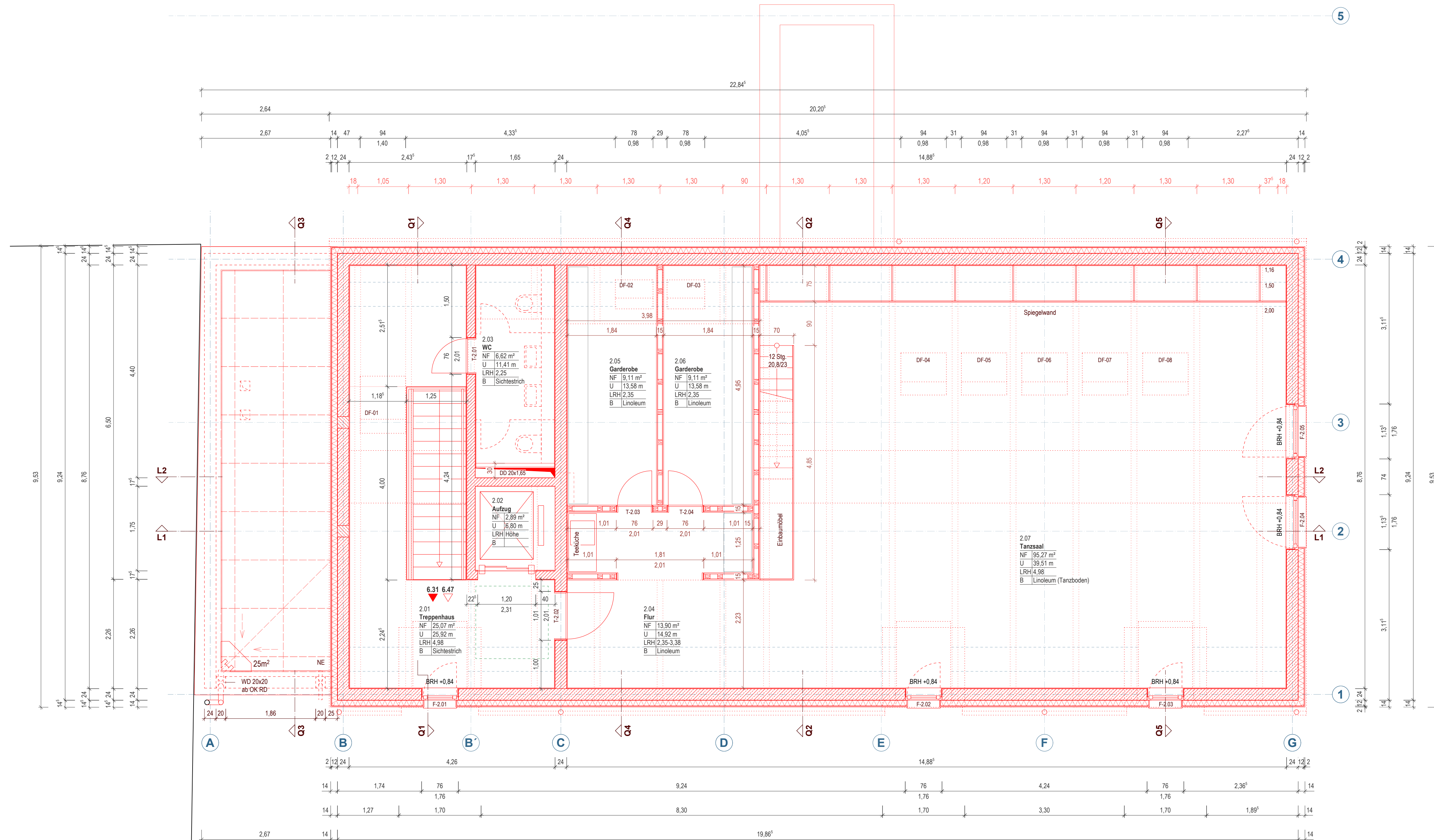

**Legende**

**Materialien**

	Bauteil Bestand		Bauteil allgemein		Holz
	Bauteil Rückbau		Mauerwerk		Kies, Schüttung
	Bauteil Neubau		Naturstein		Erde, Lehm
			Stahlbeton		Putz, Mörtel
			Beton, Estrich		Dämmstoff

**Abkürzungen**

BW	Brandwand	H	Heizungstechnik	BE	Bodeneinlauf
d	Tür dichtschließend	L	Lüftung	RÖ	Revisionsöffnung
ds	Tür dicht- und selbstschließend	S	Sanitär	TK	Teeküche
rs	Tür rauchdicht und selbstschließend	E	Elektro	RR	Regenfallrohr

**Linien**

	Bauteil geschnitten		OKFB Oberkante Fertigboden		DD Deckendurchbruch
	Bauteil Ansicht		OKRB Oberkante Rohboden		WD Wanddurchbruch
	Bauteil oberhalb Schnittebene		UKRD Unterkante Rohdecke		BD Bodendurchbruch
	Bauteil unterhalb Schnittebene		UKFD Unterkante Fertigdecke		KB Kernbohrung Wand

**Koten**

	OKFB Oberkante Fertigboden
	OKRB Oberkante Rohboden
	UKRD Unterkante Rohdecke
	UKFD Unterkante Fertigdecke

**Durchbrüche**

	DD Deckendurchbruch
	WD Wanddurchbruch
	BD Bodendurchbruch
	KB Kernbohrung Wand

Index	Änderung	Bearb.	Datum
B	div. Anpassungen	sm	06.05.2025
A	Grundrissorganisation, Fenster, Gauben, Außenwandaufbau	kw	08.10.2024

Projekt  
**Ersatzneubau, Reinichs Gut**  
**Altmarkt 11a**  
**06679 Hohenmölsen**

Planinhalt  
**Grundriss Dachgeschoss**

Bauherrenschaft  
**Stadt Hohenmölsen**  
**Markt 1**  
**06679 Hohenmölsen**

Plannummer  
**HORG-5-1300-B**

Phase  
**Ausführungsplanung**

Höhe ü. NHN  
**0,00 = 182,95 m**

Dateiname  
**HORG-5-xxx**

Maßstab  
**1:50**

Plangröße  
**0,841 / 0,42**

Gez. / Gepr.  
**ms / sr**

Datum  
**25.03.2026**

Datum, Unterschrift

Sämtliche Maße sind vor Beginn der Arbeiten durch die ausführenden Firmen eigenverantwortlich zu prüfen. Festgestellte Differenzen sind mit der örtlichen Bauleitung abzustimmen. Allen für den Ausbau grundlegende Maße sind am Bau zu nehmen.

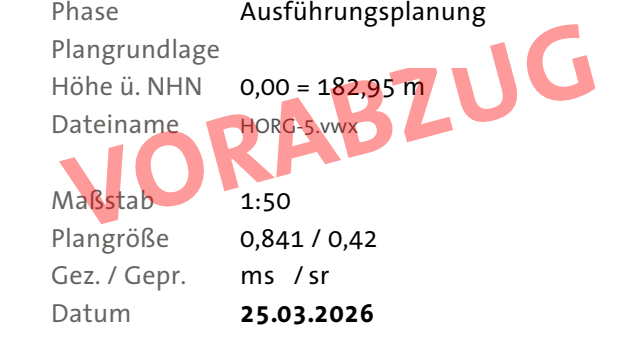

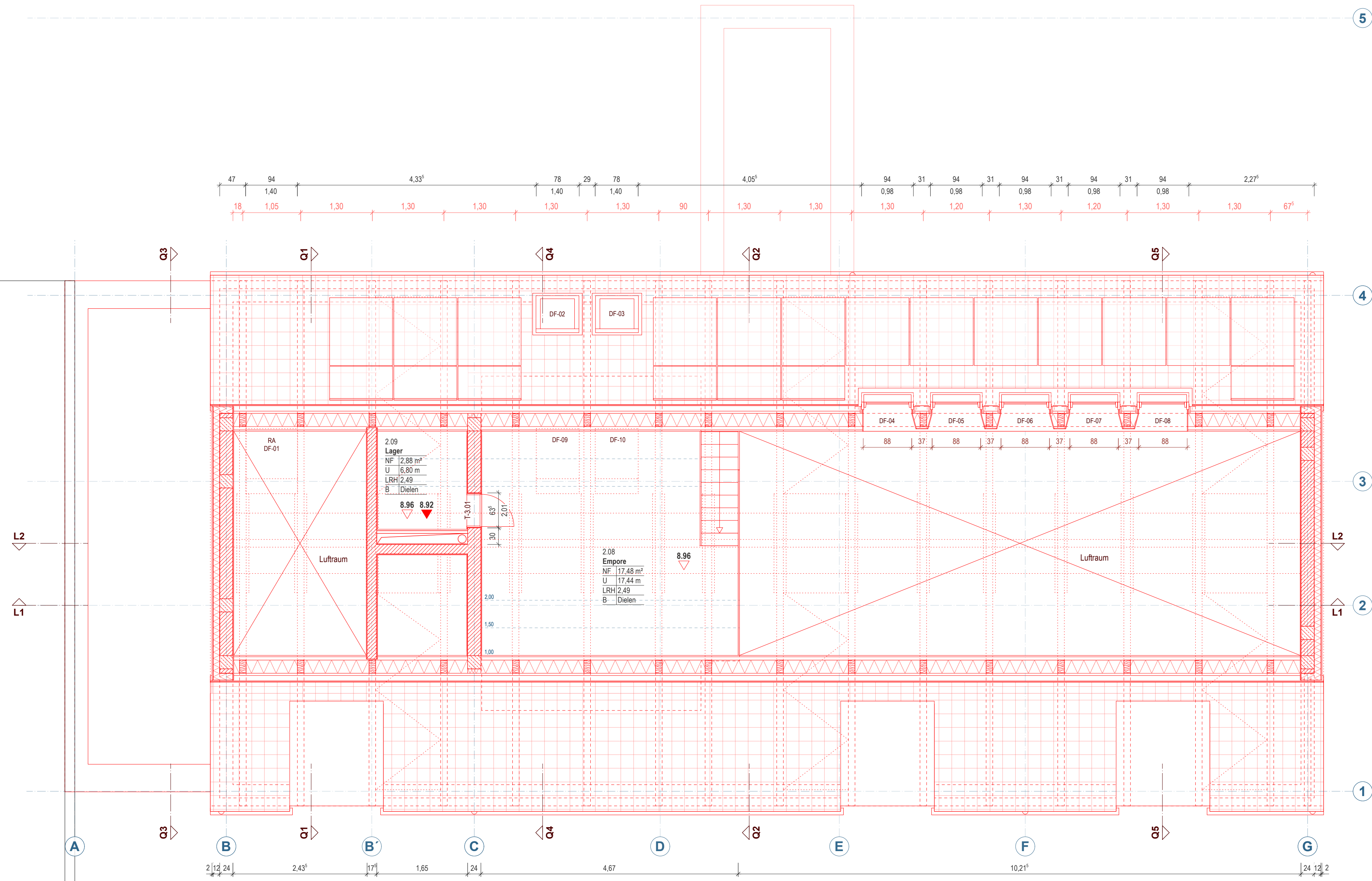

**Legende**

**Materialien**

- |                 |                   |                 |
|-----------------|-------------------|-----------------|
| Bauteil Bestand | Bauteil allgemein | Holz            |
| Bauteil Rückbau | Mauerwerk         | Kies, Schüttung |
| Bauteil Neubau  | Naturstein        | Erdreich, Lehm  |
|                 | Stahlbeton        | Putz, Mörtel    |
|                 | Beton, Estrich    | Dämmstoff       |

**Abkürzungen**

- |                                        |                   |                     |
|----------------------------------------|-------------------|---------------------|
| BW Brandwand                           | H Heizungstechnik | BE Bodeneinlauf     |
| d Tür dichtschließend                  | L Lüftung         | RÖ Revisionsöffnung |
| ds Tür dicht- und selbstschließend     | S Sanitär         | TK Teeküche         |
| rs Tür rauchdicht und selbstschließend | E Elektro         | RR Regenfallrohr    |

**Linien**

- |                                |                             |                     |
|--------------------------------|-----------------------------|---------------------|
| Bauteil geschnitten            | OKFB Oberkante Fertigboden  | DD Deckendurchbruch |
| Bauteil Ansicht                | OKRB Oberkante Rohboden     | WD Wanddurchbruch   |
| Bauteil oberhalb Schnittebene  | UKRD Unterkante Rohdecke    | BD Bodendurchbruch  |
| Bauteil unterhalb Schnittebene | UKFD Unterkante Fertigdecke | KB Kernbohrung Wand |

Index	Änderung	Bearb.	Datum
B	div. Anpassungen	sm	06.05.2025
A	Grundrissorganisation, Fenster, Gauben, Außenwandaufbau	kw	08.10.2024

Projekt  
**Ersatzneubau, Reinichens Gut**  
**Altmarkt 11a**  
**06679 Hohenmölsen**

Bauherrenschaft  
**Stadt Hohenmölsen**  
**Markt 1**  
**06679 Hohenmölsen**

Datum, Unterschrift

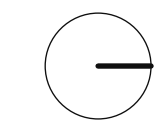

Planinhalt  
**Grundriss Spitzboden**

Plannummer **HORG-5-1400-B**

Phase **Ausführungsplanung**

Plangrundlage Höhe ü. NHN **0,00 = 182,95 m**

Dateiname **HORG-5-1400-B**

Maßstab **1:50**

Plangröße **0,841 / 0,42**

Gez. / Gepr. **ms / sr**

Datum **25.03.2026**

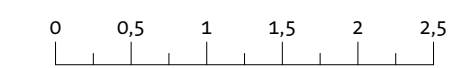

Sämtliche Maße sind vor Beginn der Arbeiten durch die ausführenden Firmen eigenverantwortlich zu prüfen. Festgestellte Differenzen sind mit der örtlichen Bauleitung abzustimmen. Allen für den Ausbau grundlegende Maße sind am Bau zu nehmen.

**VORABZUG**

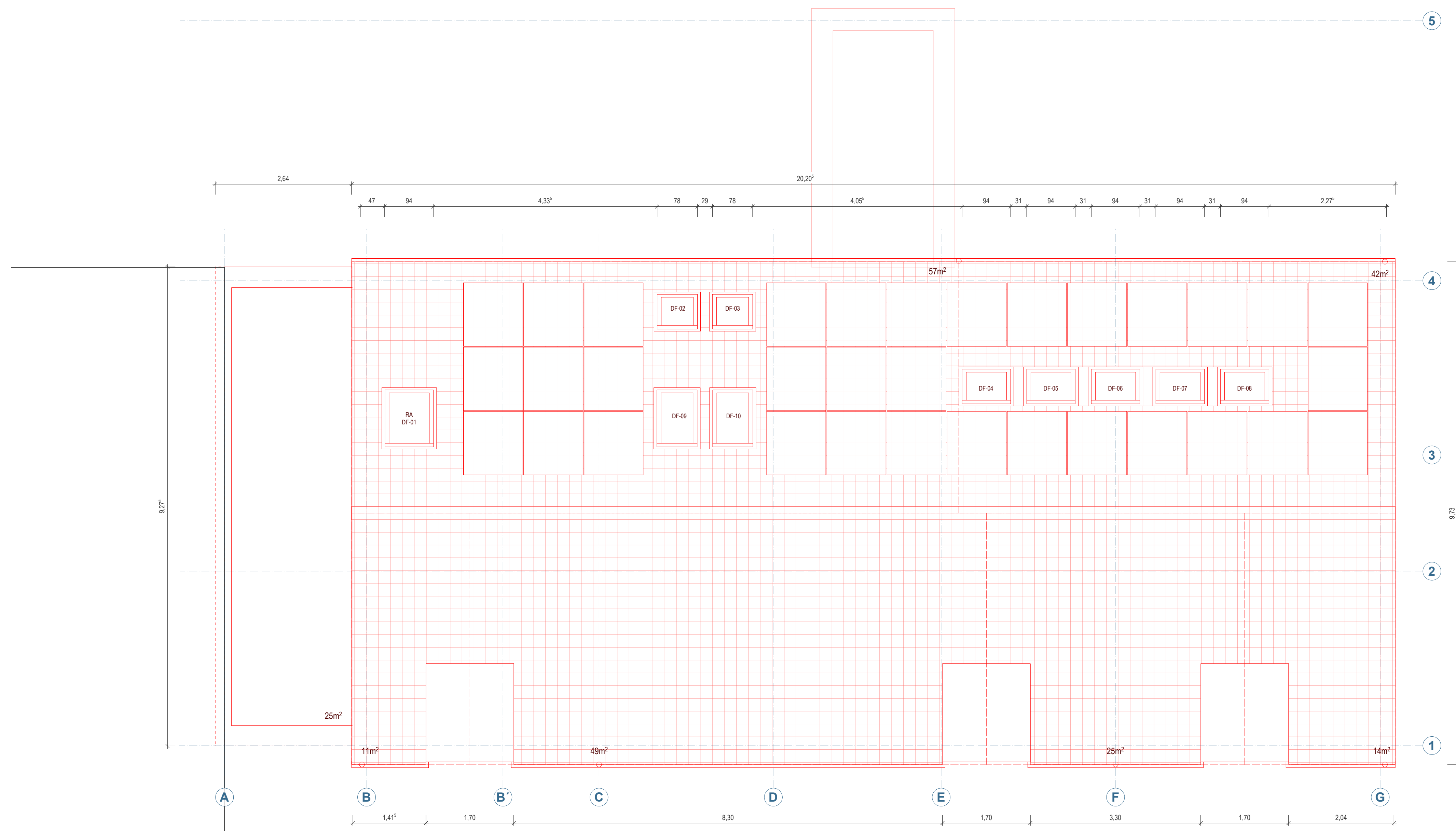

**Legende**

**Materialien**

Bauteil Bestand	Bauteil allgemein	Holz
Bauteil Rückbau	Mauerwerk	Kies, Schüttung
Bauteil Neubau	Naturstein	Erreich, Lehm
	Stahlbeton	Putz, Mörtel
	Beton, Estrich	Dämmstoff

**Abkürzungen**

BW Brandwand	H Heizungstechnik	BE Bodeneinlauf
d Tür dichtschließend	L Lüftung	RÖ Revisionsöffnung
ds Tür dicht- und selbstschließend	S Sanitär	TK Teeküche
rs Tür rauchdicht und selbstschließend	E Elektro	RR Regenfallrohr

**Linien**

Bauteil geschnitten	OKFB Oberkante Fertigboden	DD Deckendurchbruch
Bauteil Ansicht	OKRB Oberkante Rohboden	WD Wänddurchbruch
Bauteil oberhalb Schnittebene	UKRD Unterkante Rohdecke	BD Bodendurchbruch
Bauteil unterhalb Schnittebene	UKFD Unterkante Fertigdecke	KB Kernbohrung Wand

**Koten**

**Durchbrüche**

Index	Änderung	Bearb.	Datum
A	Anpassung Fenster, PV-Module	sm	06.05.2025

**Projekt**  
Ersatzneubau, Reichens Gut  
Altmarkt 11a  
06679 Hohenmölsen

**Planinhalt**  
**Dachaufsicht**

Plannummer **HORG-5-1500-A**

Bauherrenschaft  
Stadt Hohenmölsen  
Markt 1  
06679 Hohenmölsen

Phase **Ausführungsplanung**

Plangrundlage  
Höhe ü. NHN **0,00 = 182,95 m**

Dateiname HORG-5-1500-A

Maßstab **1:50**

Plangröße **0,841 / 0,42**

Gez. / Gepr. **ms / sr**

Datum **25.03.2026**

Datum, Unterschrift

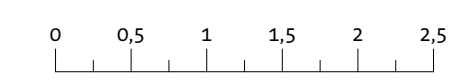

Sämtliche Maße sind vor Beginn der Arbeiten durch die ausführenden Firmen eigenverantwortlich zu prüfen. Festgestellte Differenzen sind mit der örtlichen Bauleitung abzustimmen.  
Allen für den Ausbau grundlegende Maße sind am Bau zu nehmen.







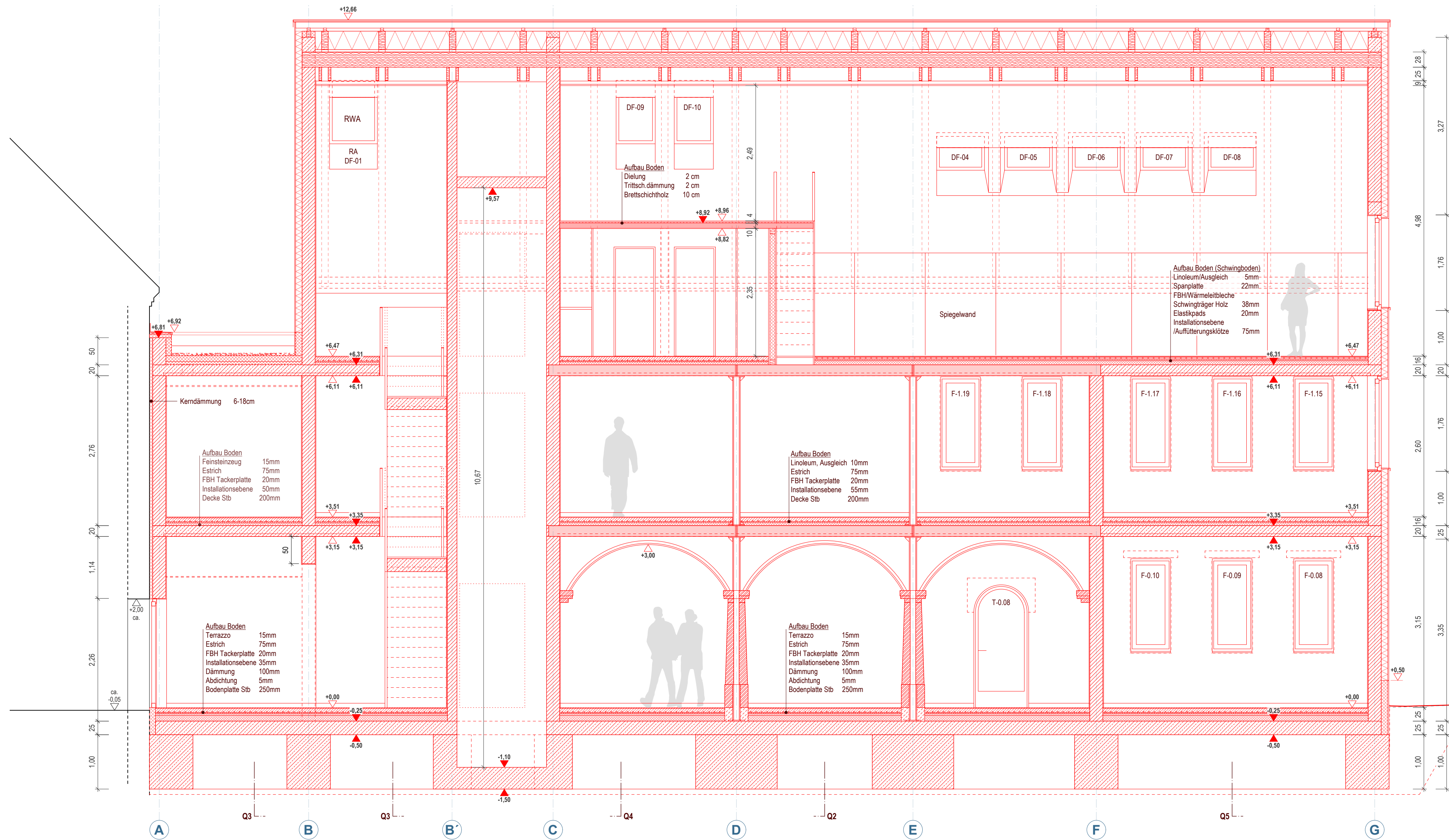

- Legende**
- Materialien**
- Bauteil Bestand
  - Bauteil Rückbau
  - Bauteil Neubau
  - Bauteil allgemein
  - Mauerwerk
  - Naturstein
  - Stahlbeton
  - Beton, Estrich
  - Holz
  - Kies, Schüttung
  - Erde, Lehm
  - Putz, Mörtel
  - Dämmstoff
- Abkürzungen**
- BW Brandwand
  - d Tür dichtschließend
  - ds Tür dicht- und selbstschließend
  - rs Tür rauchdicht und selbstschließend
  - H Heizungstechnik
  - L Lüftung
  - S Sanitär
  - E Elektro
  - BE Bodeneinlauf
  - RÖ Revisionsöffnung
  - TK Teeküche
  - RR Regenfallrohr
- Linien**
- Bauteil geschnitten
  - Bauteil Ansicht
  - Bauteil oberhalb Schnittebene
  - Bauteil unterhalb Schnittebene
- Koten**
- OKFB Oberkante Fertigboden
  - OKRB Oberkante Rohboden
  - UKRD Unterkante Rohdecke
  - UKFD Unterkante Fertigdecke
- Durchbrüche**
- DD Deckendurchbruch
  - WD Wanddurchbruch
  - BD Bodendurchbruch
  - KB Kernbohrung Wand

Index	Änderung	Bearb.	Datum
B	div. Anpassungen	sm	06.05.2025
A	Grundrissorganisation, Fenster, Gauben, Außenwandaufbau	kw	08.10.2024

Projekt  
**Ersatzneubau, Reichens Gut**  
**Altmarkt 11a**  
**06679 Hohenmölsen**

Bauherrnschaft  
**Stadt Hohenmölsen**  
**Markt 1**  
**06679 Hohenmölsen**

Planinhalt  
**Schnitt L1**

Plannummer **HORG-5-2100-B**

Phase **Ausführungsplanung**

Plangrundlage  
 Höhe ü. NHN **0,00 = 182,95 m**

Dateiname **HORG-5-2100-B**

Maßstab **1:50**

Plangröße **0,841 / 0,42**

Gez. / Gepr. **ms / sr**

Datum **25.03.2026**

Sämtliche Maße sind vor Beginn der Arbeiten durch die ausführenden Firmen eigenverantwortlich zu prüfen. Festgestellte Differenzen sind mit der örtlichen Bauleitung abzustimmen. Allen für den Ausbau grundlegende Maße sind am Bau zu nehmen.







**Legende**

Materialien

	Bauteil Bestand		Bauteil allgemein		Holz
	Bauteil Rückbau		Mauerwerk		Kies, Schüttung
	Bauteil Neubau		Naturstein		Erdreich, Lehm
			Stahlbeton		Putz, Mörtel
			Beton, Estrich		Dämmstoff

Abkürzungen

<b>BW</b>	Brandwand	<b>H</b>	Heizungstechnik	<b>BE</b>	Bodeneinlauf
<b>d</b>	Tür dichtschließend	<b>L</b>	Lüftung	<b>RÖ</b>	Revisionsöffnung
<b>ds</b>	Tür dicht- und selbstschließend	<b>S</b>	Sanitär	<b>TK</b>	Teeküche
<b>rs</b>	Tür rauchdicht und selbstschließend	<b>E</b>	Elektro	<b>RR</b>	Regenfallrohr

Linien

	Bauteil geschnitten
	Bauteil Ansicht
	Bauteil oberhalb Schnittebene
	Bauteil unterhalb Schnittebene

Koten

	OKFB	Oberkante Fertigboden
	OKRB	Oberkante Rohboden
	UKRD	Unterkante Rohdecke
	UKFD	Unterkante Fertigdecke

Durchbrüche

	DD	Deckendurchbruch
	WD	Wanddurchbruch
	BD	Bodendurchbruch
	KB	Kernbohrung Wand

B	div. Anpassungen	sm	06.05.2025
A	Fenster	kw	08.10.2024
Index	Änderung	Bearb.	Datum

Projekt

**Ersatzneubau, Reinichens Gut  
Altmarkt 11a  
06679 Hohenmölsen**

Bauherrenschaft  
Stadt Hohenmölsen  
Markt 1  
06679 Hohenmölsen

Datum, Unterschrift

Planinhalt

**Ansicht Nord**

Plannummer **HORG-5-3000-B**

Phase **Ausführungsplanung**

Plangrundlage

Höhe ü. NHN **0,00 = 182,95 m**

Dateiname **HORG-5.vwx**

Maßstab **1:50**

Plangröße **0,59 / 0,42**

Gez. / Gepr. **ms / sr**

Datum **25.03.2026**

VORABZUG

Sämtliche Maße sind vor Beginn der Arbeiten durch die ausführenden Firmen eigenverantwortlich zu prüfen. Festgestellte Differenzen sind mit der örtlichen Bauleitung abzustimmen. Allen für den Ausbau grundlegende Maße sind am Bau zu nehmen.

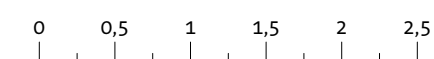

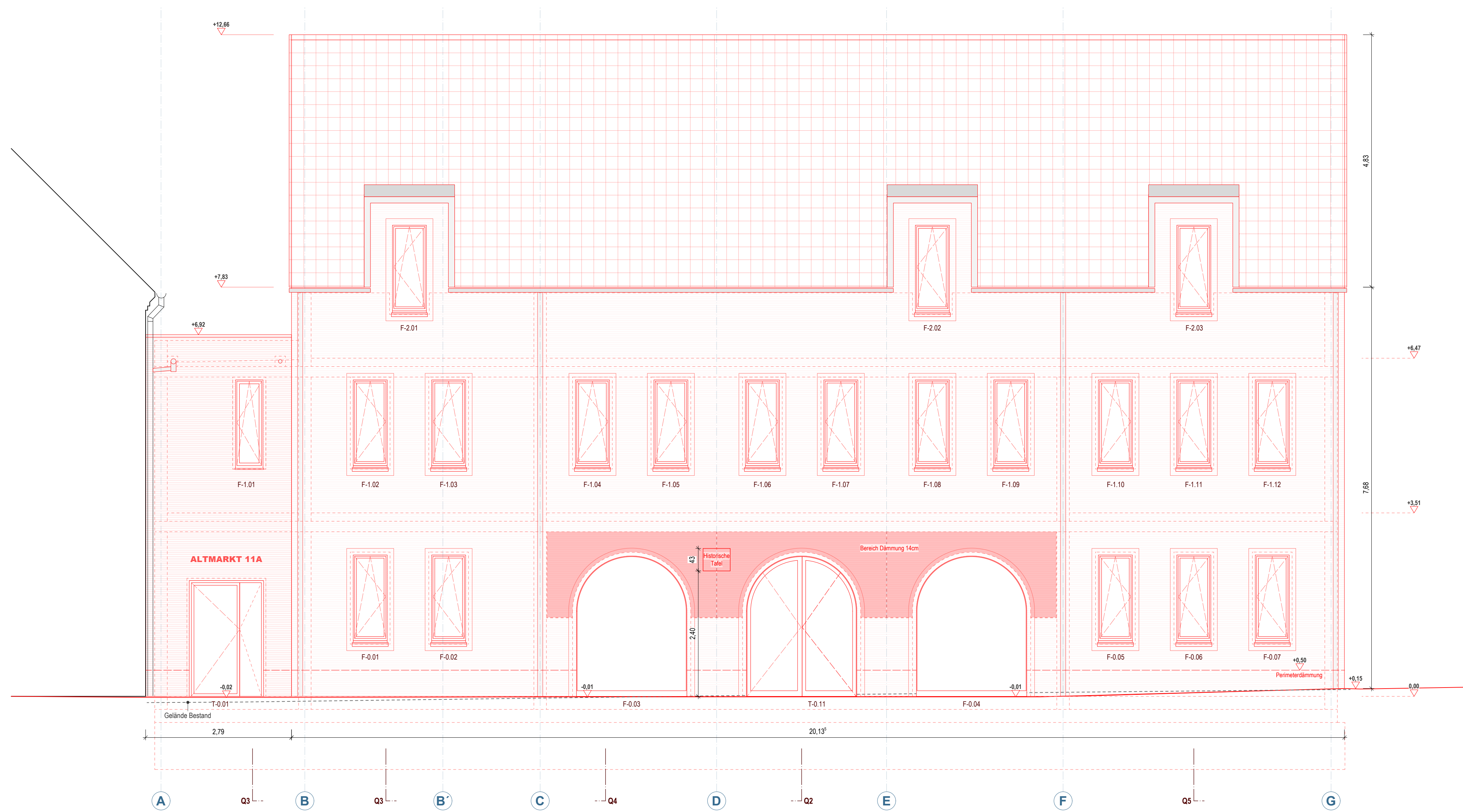

**Legende**

**Materialien**

Bauteil Bestand	Bauteil allgemein	Holz
Bauteil Rückbau	Mauerwerk	Kies, Schüttung
Bauteil Neubau	Naturstein	Erdreich, Lehm
	Stahlbeton	Putz, Mörtel
	Beton, Estrich	Dämmstoff

**Abkürzungen**

BW Brandwand	H Heizungstechnik	BE Bodeneinlauf
d Tür dichtschließend	L Lüftung	RÖ Revisionsöffnung
ds Tür dicht- und selbstschließend	S Sanitär	TK Teeküche
rs Tür rauchdicht und selbstschließend	E Elektro	RR Regenfallrohr

**Linien**

Bauteil geschnitten	OKFB Oberkante Fertigboden	DD Deckendurchbruch
Bauteil Ansicht	OKRB Oberkante Rohboden	WD Wanddurchbruch
Bauteil oberhalb Schnittebene	UKRD Unterkante Rohdecke	BD Bodendurchbruch
Bauteil unterhalb Schnittebene	UKFD Unterkante Fertigdecke	KB Kernbohrung Wand

**Koten**

**Durchbrüche**

C	Ergänzungen Maße	ms	16.12.2025
B	Fenster, div. Anpassungen	sm	06.05.2025
A	Fenster, Gauben	kw	08.10.2024
Index	Änderung		Bearb. Datum

<b>Projekt</b> Ersatzneubau, Reichens Gut Altmarkt 11a 06679 Hohenmölsen	<b>Planinhalt</b> Ansicht Ost
<b>Bauherrenschaft</b> Stadt Hohenmölsen Markt 1 06679 Hohenmölsen	<b>Plannummer</b> HORG-5-3100-C
<b>Phase</b> Ausführungsplanung	<b>Plangrundlage</b> Höhe ü. NHN 0,00 = 182,95 m
<b>Maßstab</b> 1:50	<b>Dateiname</b> HORG-5-3100-C
<b>Plangröße</b> 0,841 / 0,42	<b>Gez. / Gepr.</b> ms / sr
<b>Datum</b> 25.03.2026	

Sämtliche Maße sind vor Beginn der Arbeiten durch die ausführenden Firmen eigenverantwortlich zu prüfen. Festgestellte Differenzen sind mit der örtlichen Bauleitung abzustimmen. Allen für den Ausbau grundlegende Maße sind am Bau zu nehmen.



**VORABZUG**

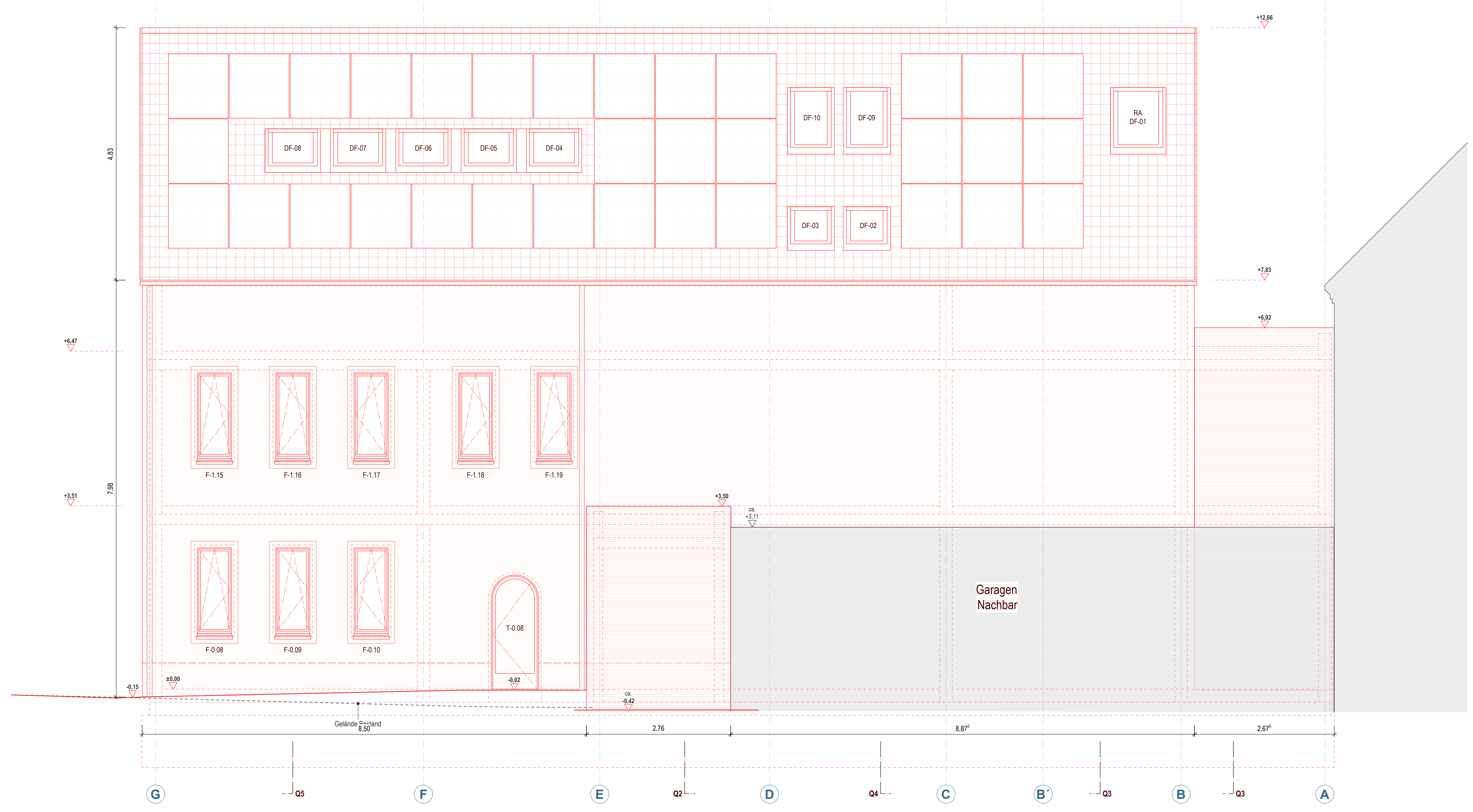

- Legende**
- Materialien**
- Bauteil Bestand
  - Bauteil Rückbau
  - Bauteil Neubau
  - Bauteil allgemein
  - Mauerwerk
  - Naturstein
  - Stahlbeton
  - Beton, Estrich
  - Holz
  - Kies, Schüttung
  - Erdeich, Lehm
  - Putz, Mörtel
  - Dämmstoff
- Abkürzungen**
- BW Brandwand
  - d Tür dichtschließend
  - ds Tür dicht- und selbstschließend
  - rs Tür rauchdicht und selbstschließend
  - H Heizungstechnik
  - L Lüftung
  - S Sanitär
  - E Elektro
  - BE Bodeneinlauf
  - RÖ Revisionsöffnung
  - TK Teeküche
  - RR Regenfallrohr
- Linien**
- Bauteil geschnitten
  - Bauteil Ansicht
  - Bauteil oberhalb Schnittebene
  - Bauteil unterhalb Schnittebene
- Koten**
- OKFB Oberkante Fertigboden
  - OKRB Oberkante Rohboden
  - UKRD Unterkante Rohdecke
  - UKFD Unterkante Fertigdecke
- Durchbrüche**
- DD Deckendurchbruch
  - WD Wanddurchbruch
  - BD Bodendurchbruch
  - KB Kernbohrung Wand

Index	Änderung	Bearb.	Datum
B	Dach, HAR, Fenster	sm	06.05.2025
A	Fenster, Gauben	kw	08.10.2024

**Projekt**  
Ersatzneubau, Reichens Gut  
Altmarkt 11a  
06679 Hohenmölsen

**Planinhalt**  
**Ansicht West**

**Bauherrenschaft**  
Stadt Hohenmölsen  
Markt 1  
06679 Hohenmölsen

**Plannummer** HORG-5-3200-B

**Phase** Ausführungsplanung

**Plangrundlage** Höhe ü. NHN 0,00 = 182,95 m

**Dateiname** HORG-5-3200-B

**Maßstab** 1:50

**Plangröße** 0,841 / 0,42

**Gez. / Gepr.** ms / sr

**Datum** 25.03.2026

Sämtliche Maße sind vor Beginn der Arbeiten durch die ausführenden Firmen eigenverantwortlich zu prüfen. Festgestellte Differenzen sind mit der örtlichen Bauleitung abzustimmen. Allen für den Ausbau grundlegende Maße sind am Bau zu nehmen.

**VORABZUG**

Sämtliche Maße sind vor Beginn der Arbeiten zu prüfen.  
Festgestellte Differenzen sind mit der örtlichen Bauleitung abzustimmen.

Legende

Linien

- Bauteil geschnitten
- Bauteil Ansicht
- ..... Bauteil oberhalb Schnittebene
- Bauteil unterhalb Schnittebene

Index	Änderung	Bearb.	Datum
-------	----------	--------	-------

Projekt

**Ersatzneubau, Reinichens Gut  
Altmarkt 11a  
06679 Hohenmölsen**

Bauherrschaft

Stadt Hohenmölsen  
Markt 1  
06679 Hohenmölsen

Datum, Unterschrift

Objektplanung

Datum, Unterschrift

Planinhalt

**Detail Tor Gewölbe**

Plannummer **HORG-5-4011**  
Phase **Ausführungsplanung**  
Plangrundlage  
Höhe ü. NHN 0,00 = 182,95 m  
Dateiname HORG-5.vwx

Plangröße **DIN A3** Maßstab **1:10**  
Gez. / Gepr. **ms / sr** Datum **25.03.2026**

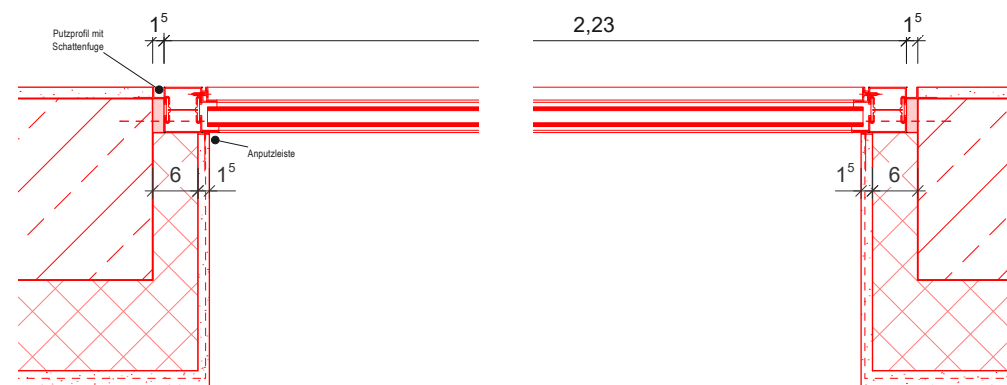
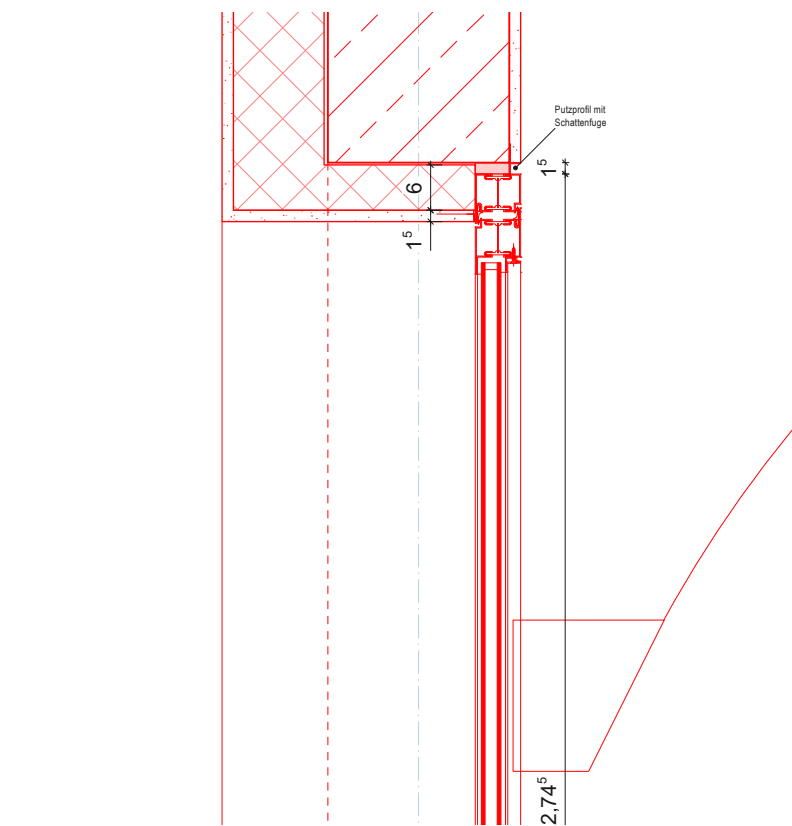

**Grundriss Festverglasung**

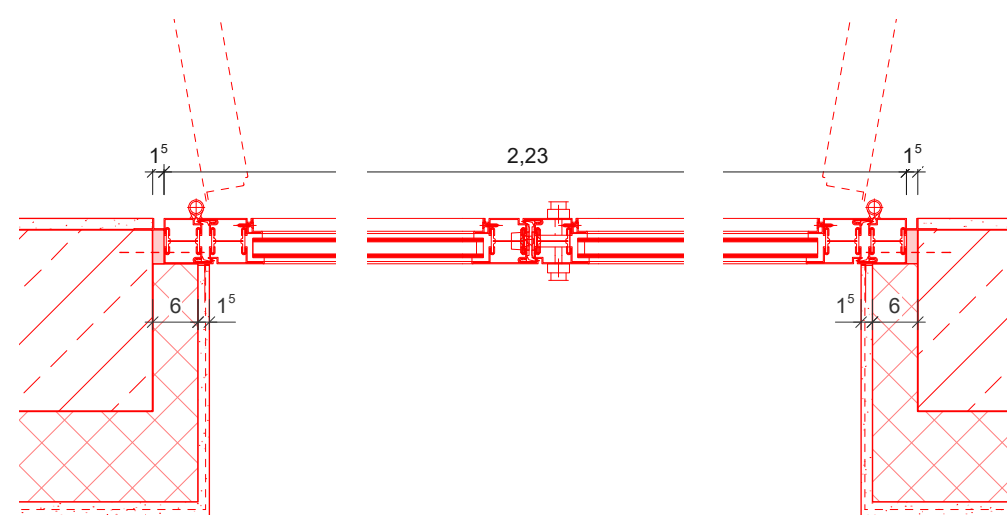
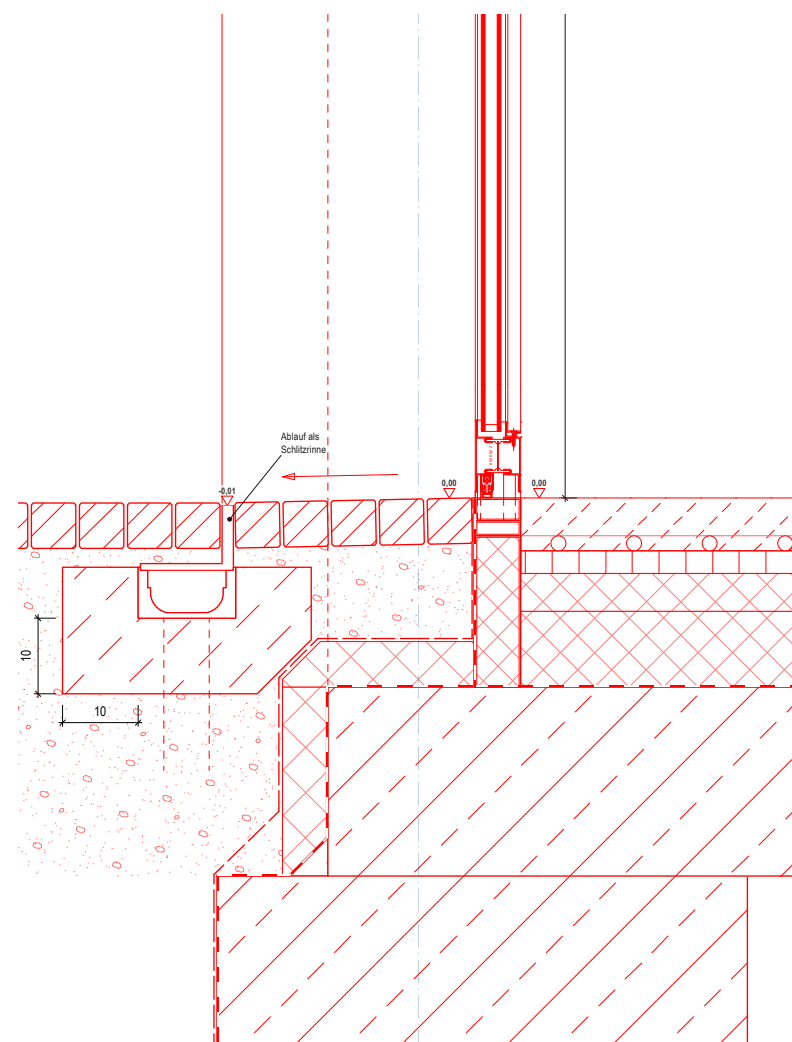

**Grundriss Tür**

**Schnitt Tür**

VORABZUG

Sämtliche Maße sind vor Beginn der Arbeiten zu prüfen.  
Festgestellte Differenzen sind mit der örtlichen Bauleitung abzustimmen.

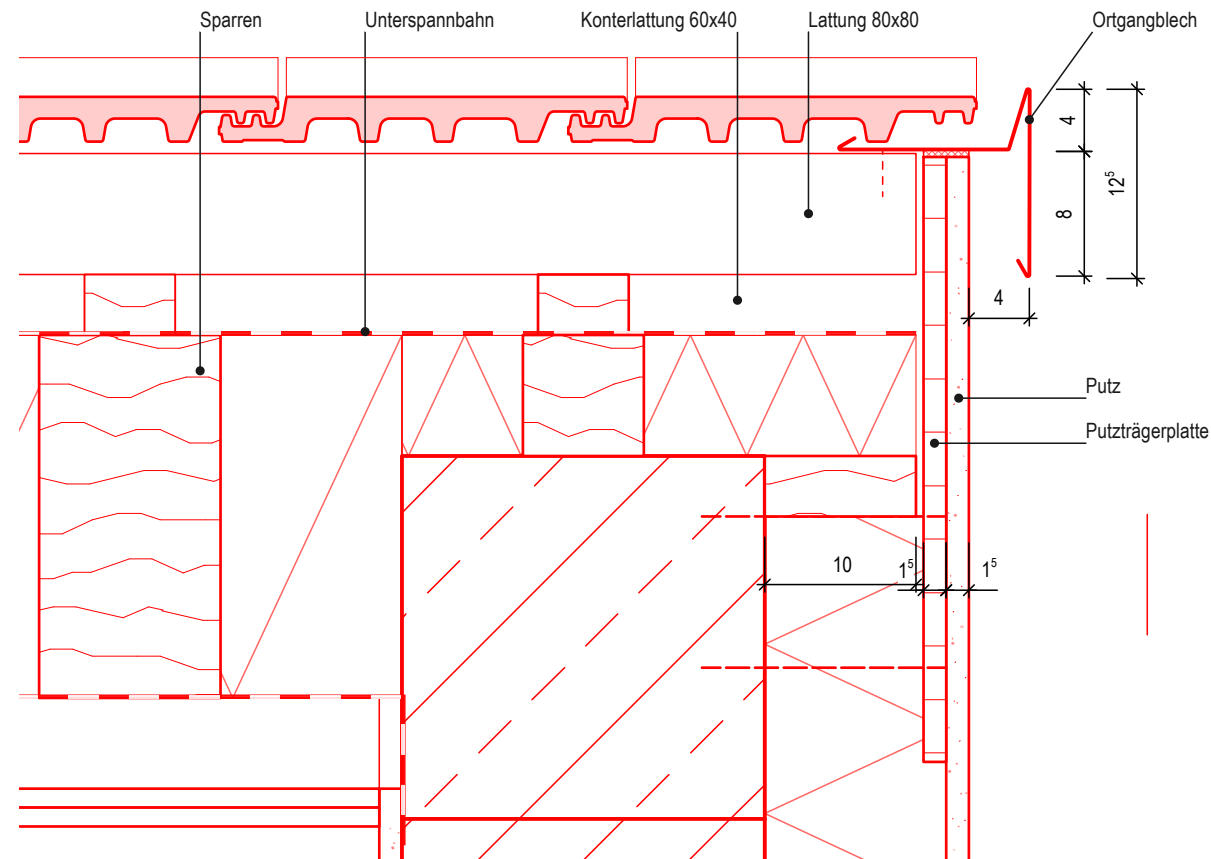

Legende

Linien

- Bauteil geschnitten
- Bauteil Ansicht
- ..... Bauteil oberhalb Schnittebene
- Bauteil unterhalb Schnittebene

Index	Änderung	Bearb.	Datum
-------	----------	--------	-------

Projekt

**Ersatzneubau, Reinichens Gut  
Altmarkt 11a  
06679 Hohenmölsen**

Bauherrschaft

Stadt Hohenmölsen  
Markt 1  
06679 Hohenmölsen

Datum, Unterschrift

Objektplanung

Datum, Unterschrift

Planinhalt

**Details Dach Ortgang, Traufe**

Plannummer **HORG-5-4030**

Phase **Ausführungsplanung**

Plangrundlage

Höhe ü. NHN 0,00 = 182,95 m

Dateiname HORG-5.vwx

Plangröße **DIN A3** Maßstab **1:5**

Gez. / Gepr. **ms / sr** Datum **25.03.2026**

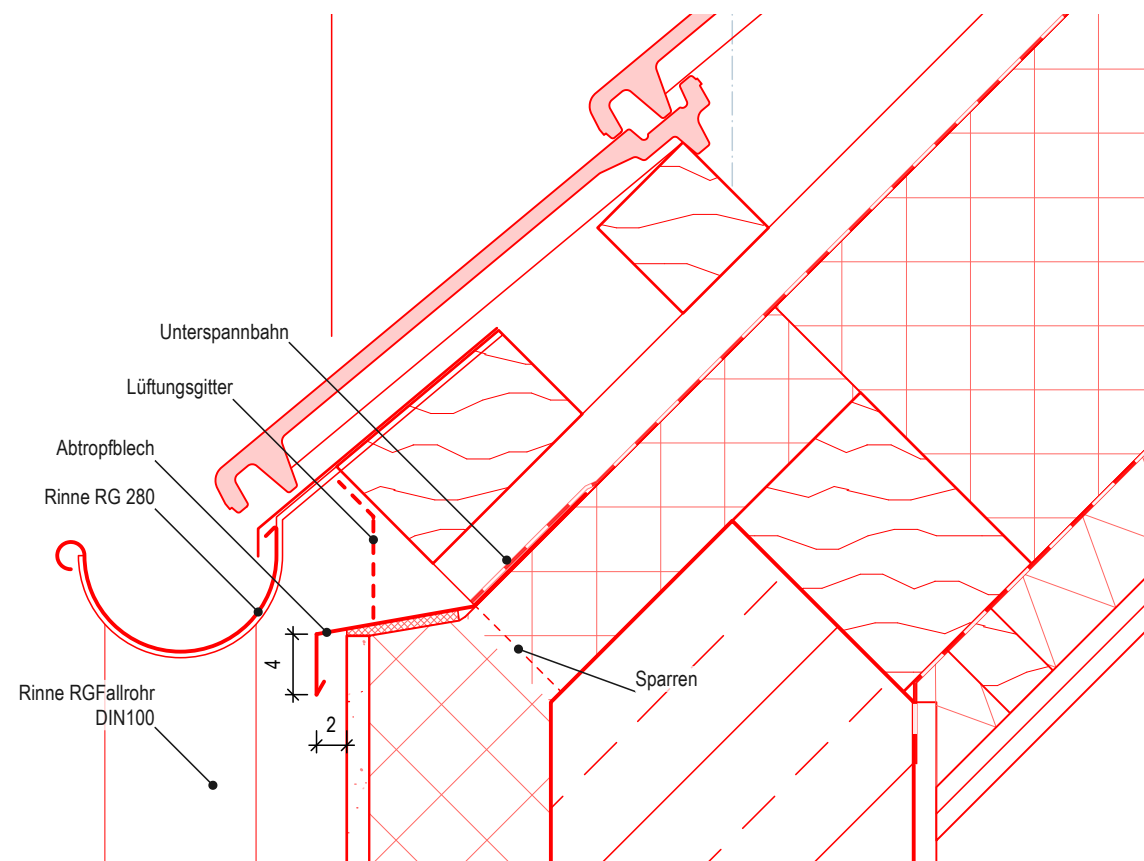

VORABZUG



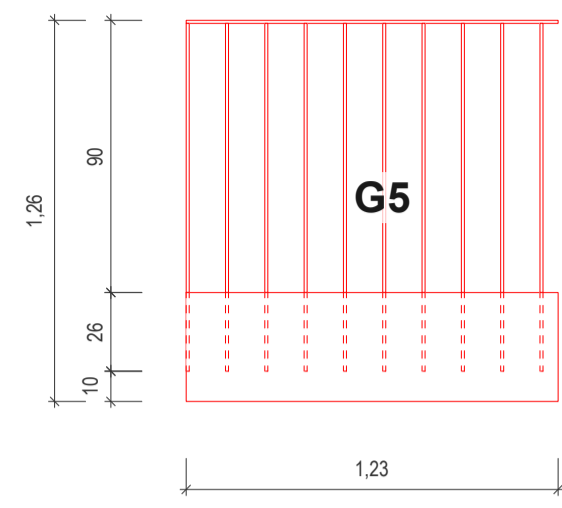

Geländer 5 1/25

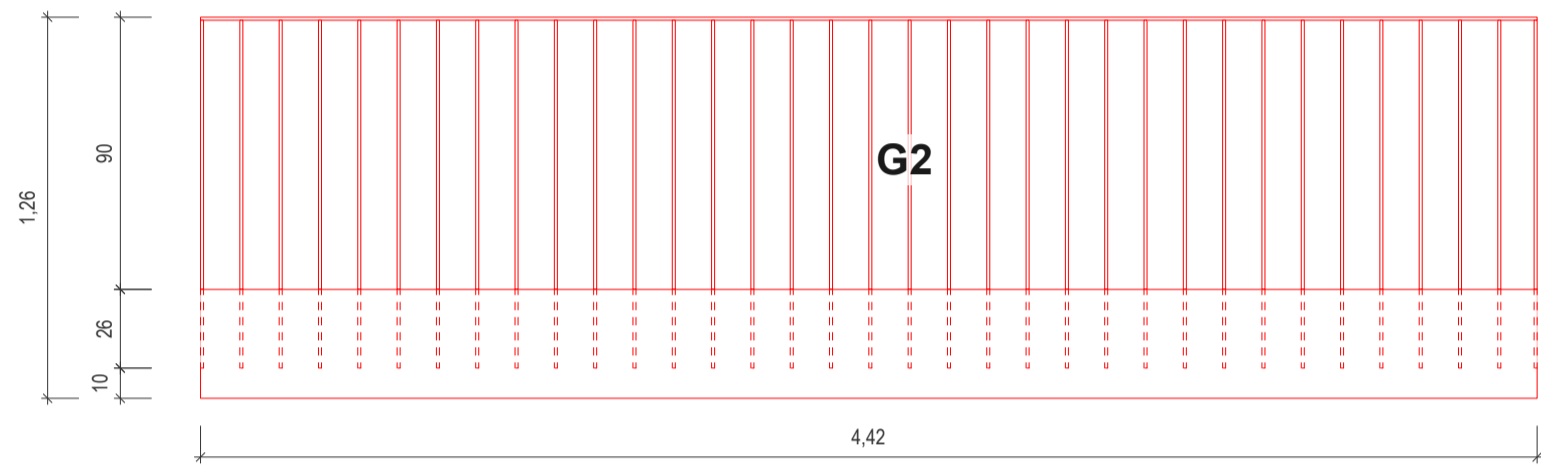

Geländer 2 1/25

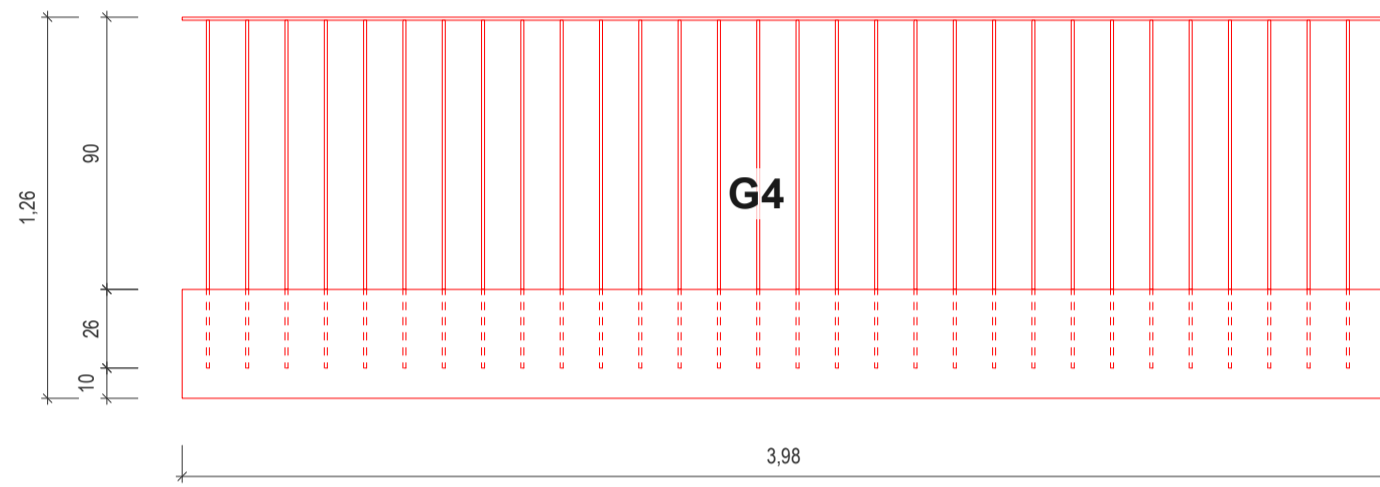

Geländer 4 1/25

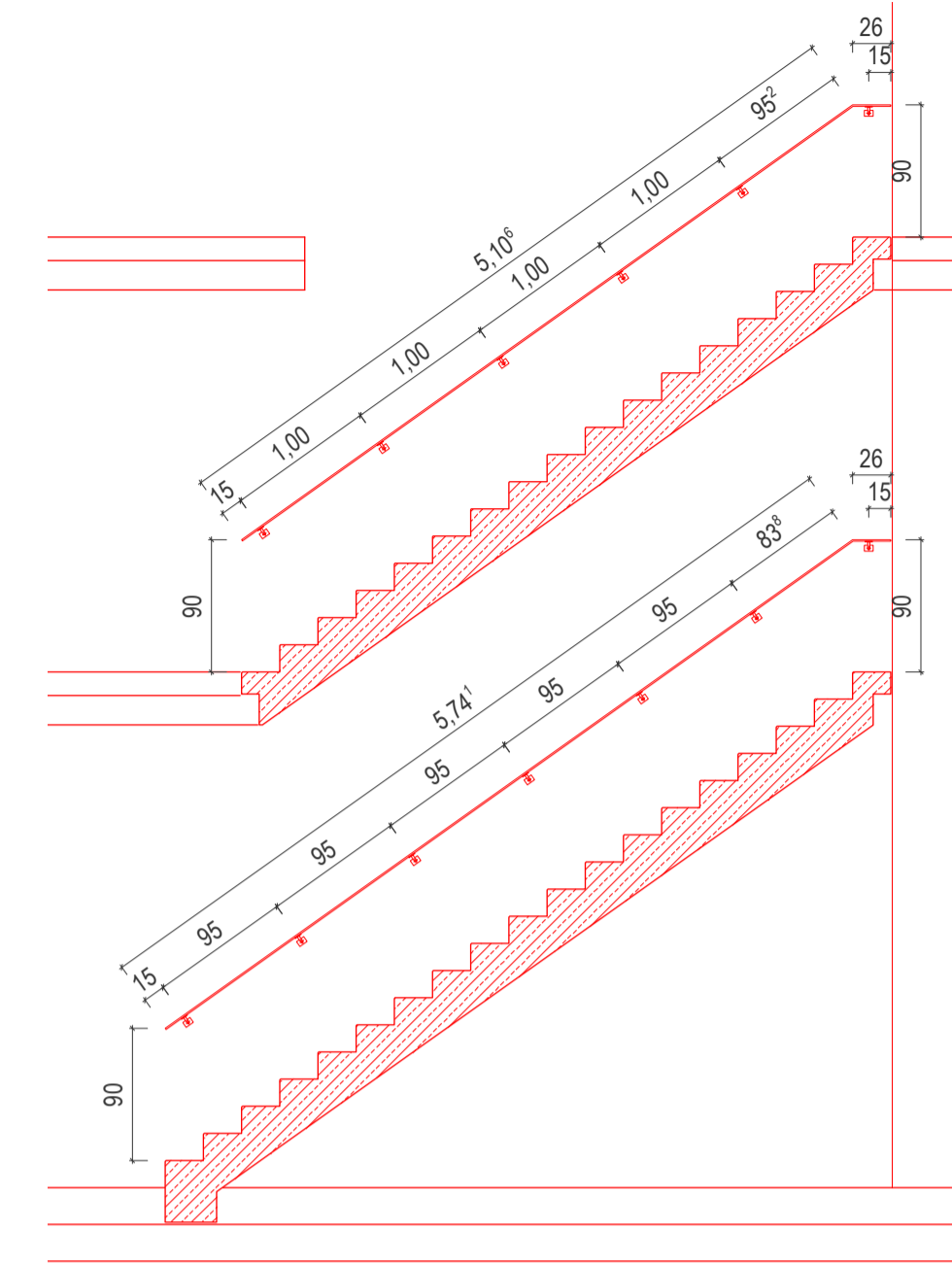

Ansicht Handlauf 1/50

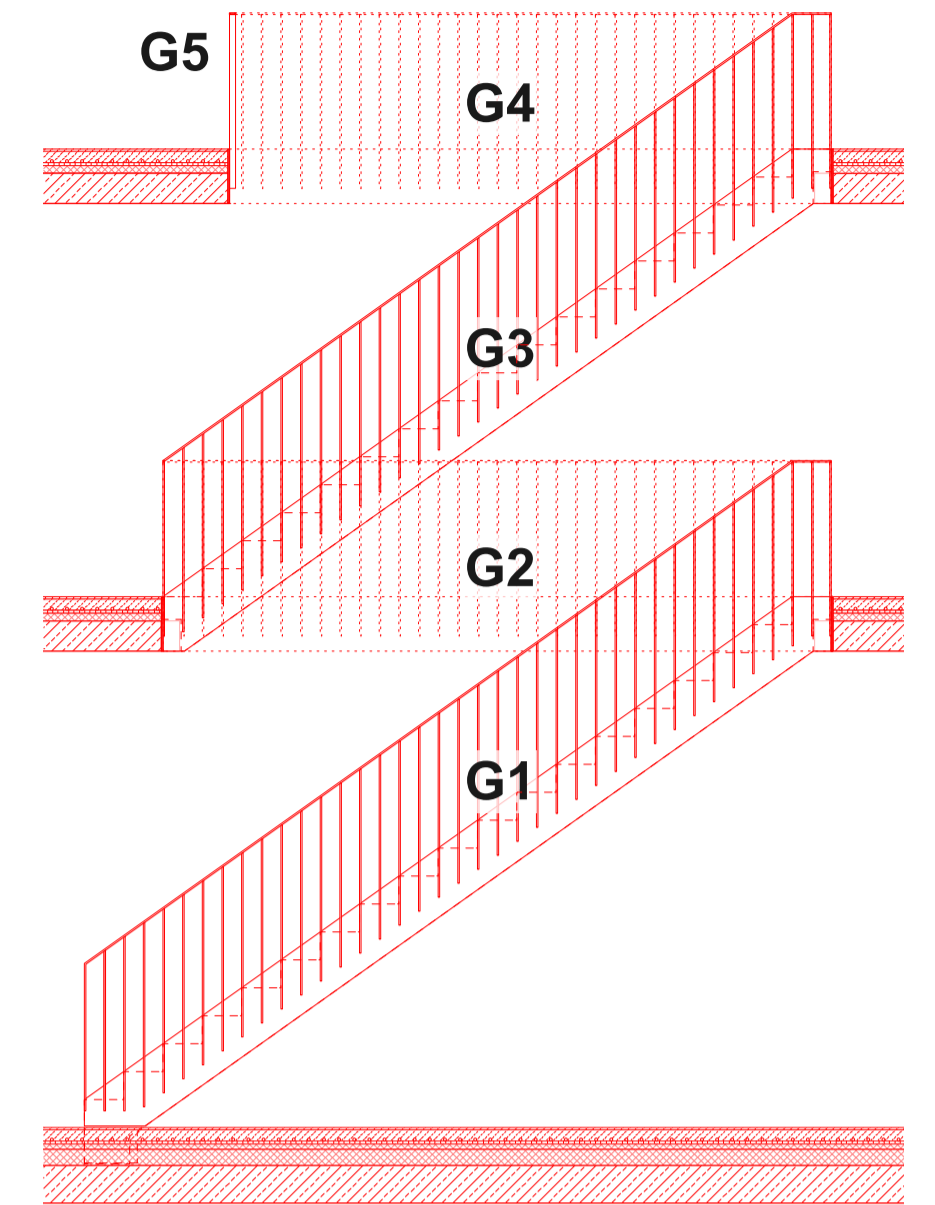

Schnitt Übersicht 1/50

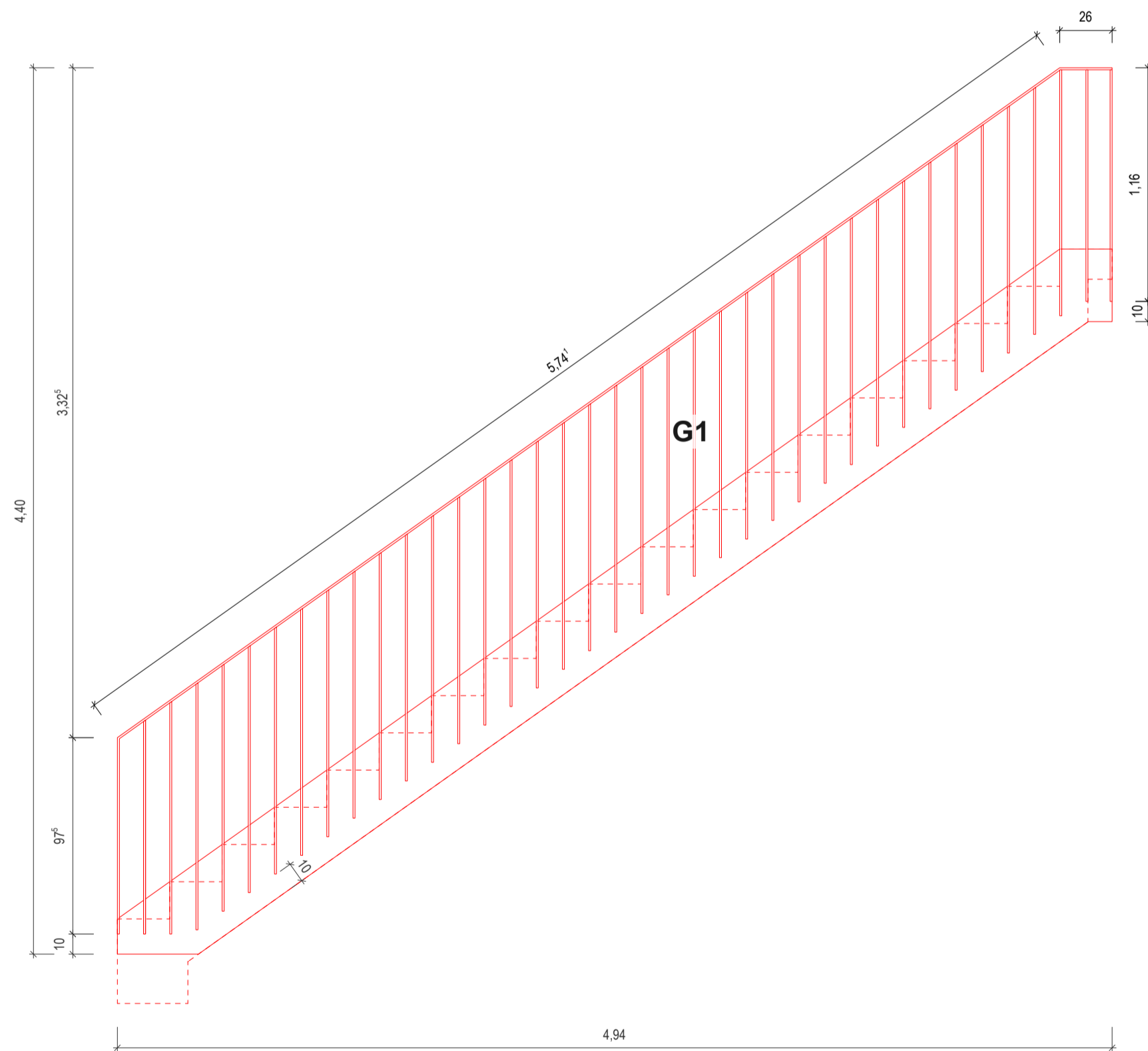

Geländer 1 1/25

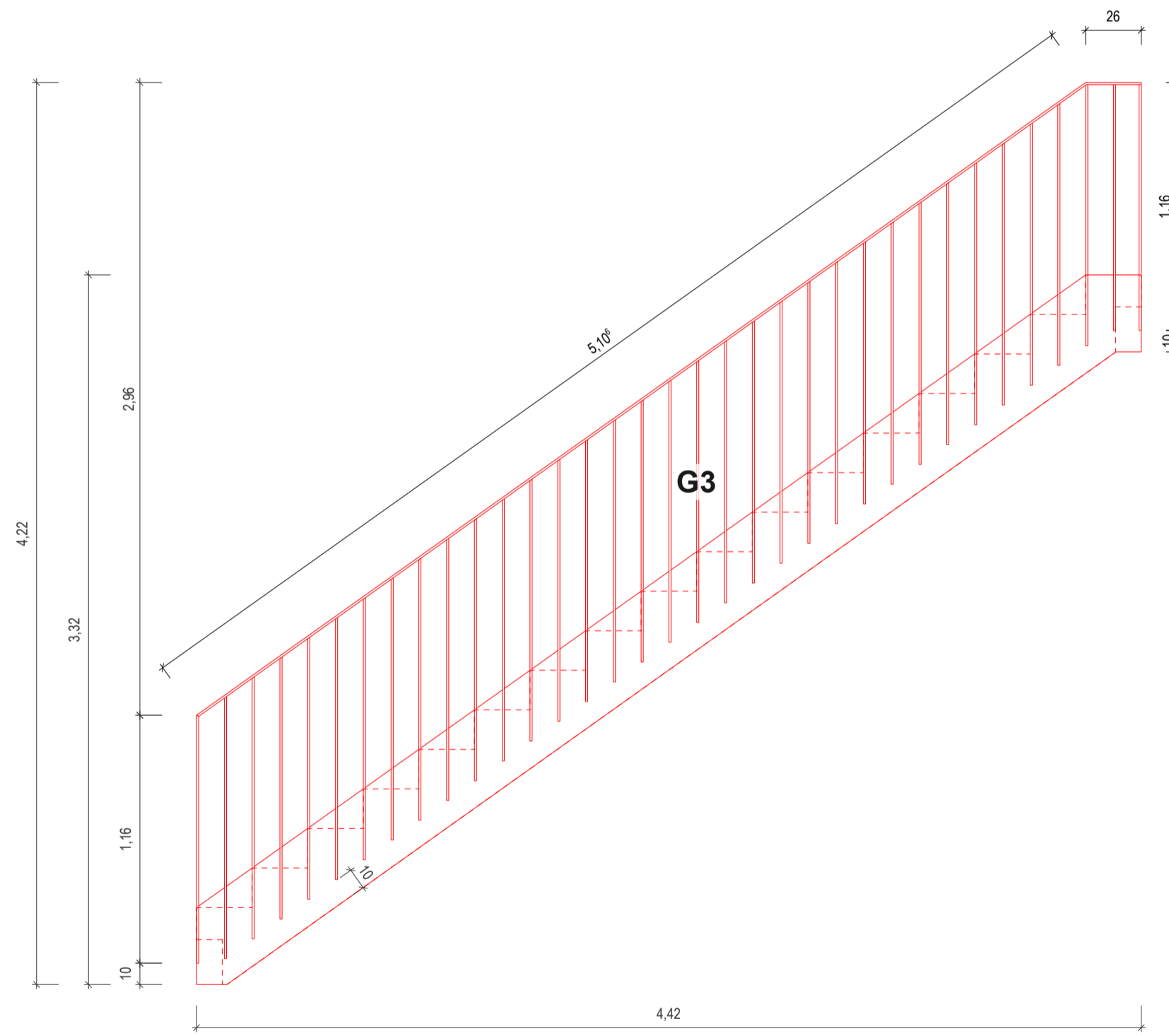

Geländer 3 1/25

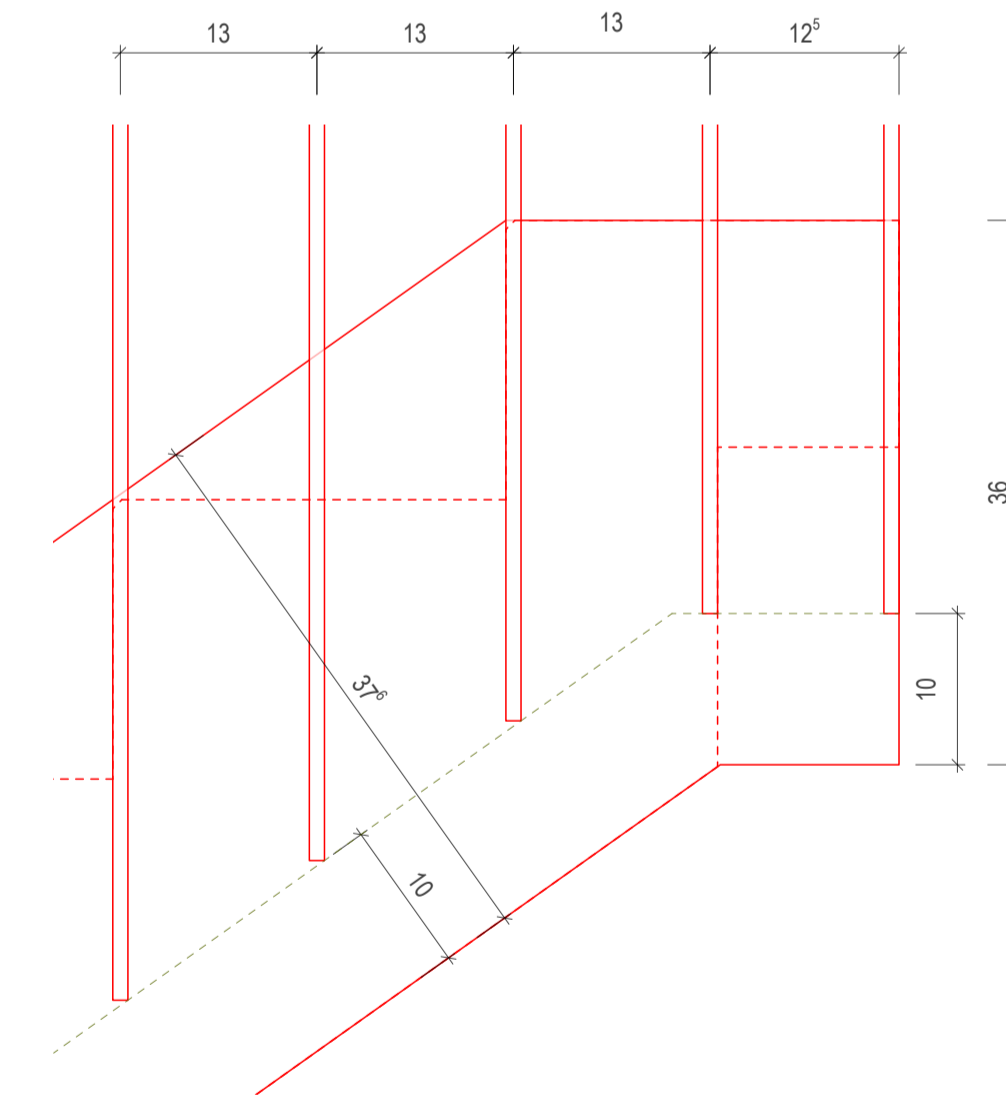

Regeldetail Ansicht 1/5

Sämtliche Maße sind vor Beginn der Arbeiten zu prüfen. Festgestellte Differenzen sind mit der örtlichen Bauleitung abzustimmen.

- Legende
- Linien
  - Bauteil geschnitten
  - Bauteil Ansicht
  - ..... Bauteil oberhalb Schnittebene
  - - - - Bauteil unterhalb Schnittebene

Index	Änderung	Bearb.	Datum

Projekt  
**Ersatzneubau, Reinichs Gut**  
**Altmarkt 11a**  
**06679 Hohenmölsen**

Bauherrschaft  
 Stadt Hohenmölsen  
 Markt 1  
 06679 Hohenmölsen

Objektplanung

Datum, Unterschrift

Planinhalt  
**Detail Treppe Geländer**

Plannummer **HORG-5-4050**  
 Phase **Ausführungsplanung**  
 Plangrundlage  
 Höhe ü. NN **0,00 = 182,95 m**  
 Dateiname **HORG-5.wvx**  
 Plangröße **DIN A1** Maßstab  
 Gez. / Gepr. **ms / sr** Datum **25.03.2026**

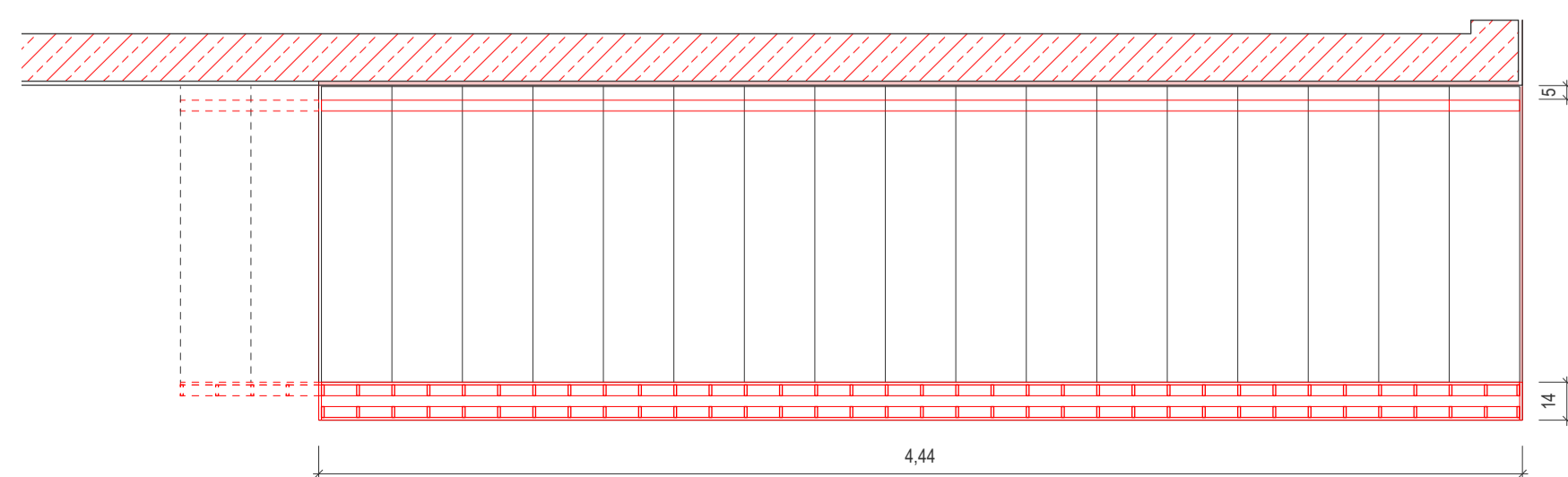

Grundriss OG1 1/25

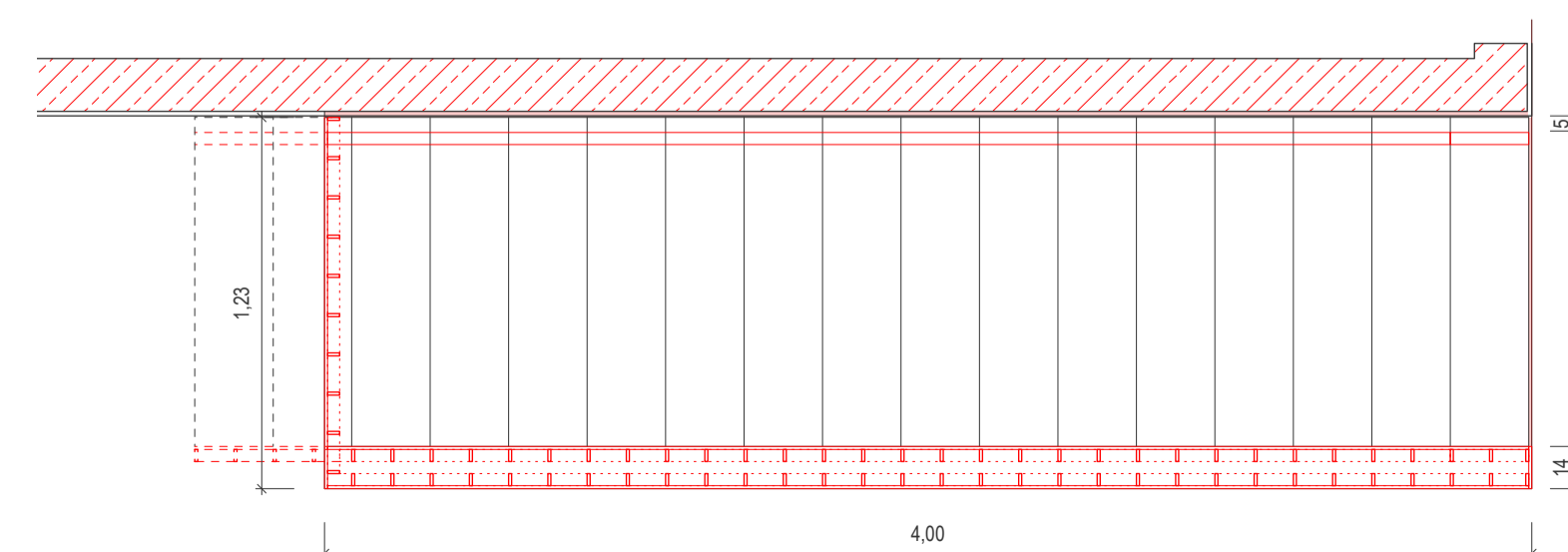

Grundriss OG2 1/25

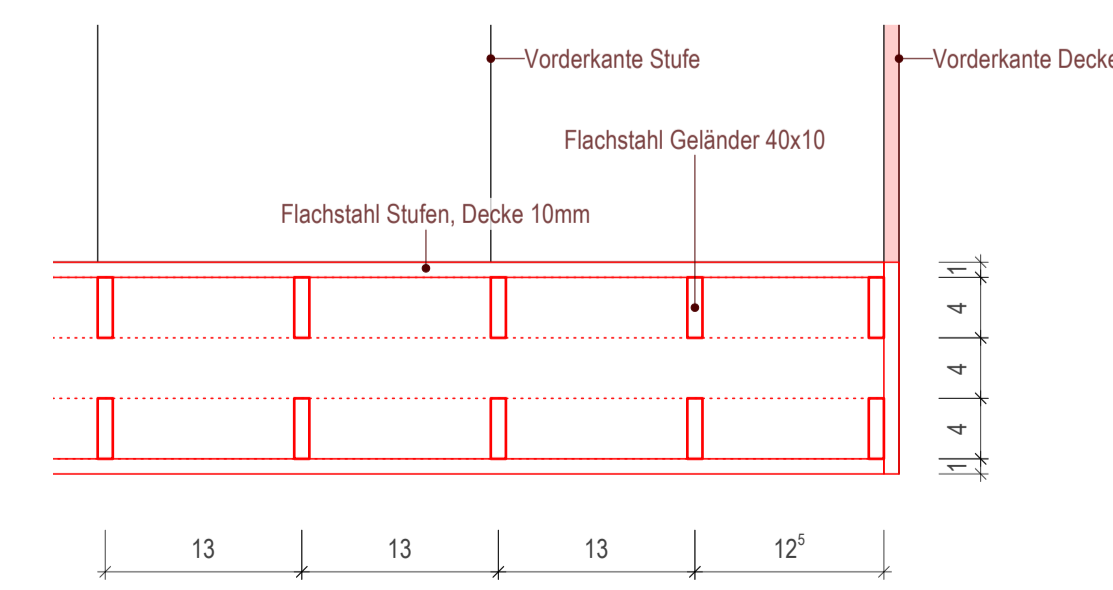

Regeldetail Grundriss 1/5