

Ansicht Süd



Ansicht Ost



Ansicht Nord



Ansicht West

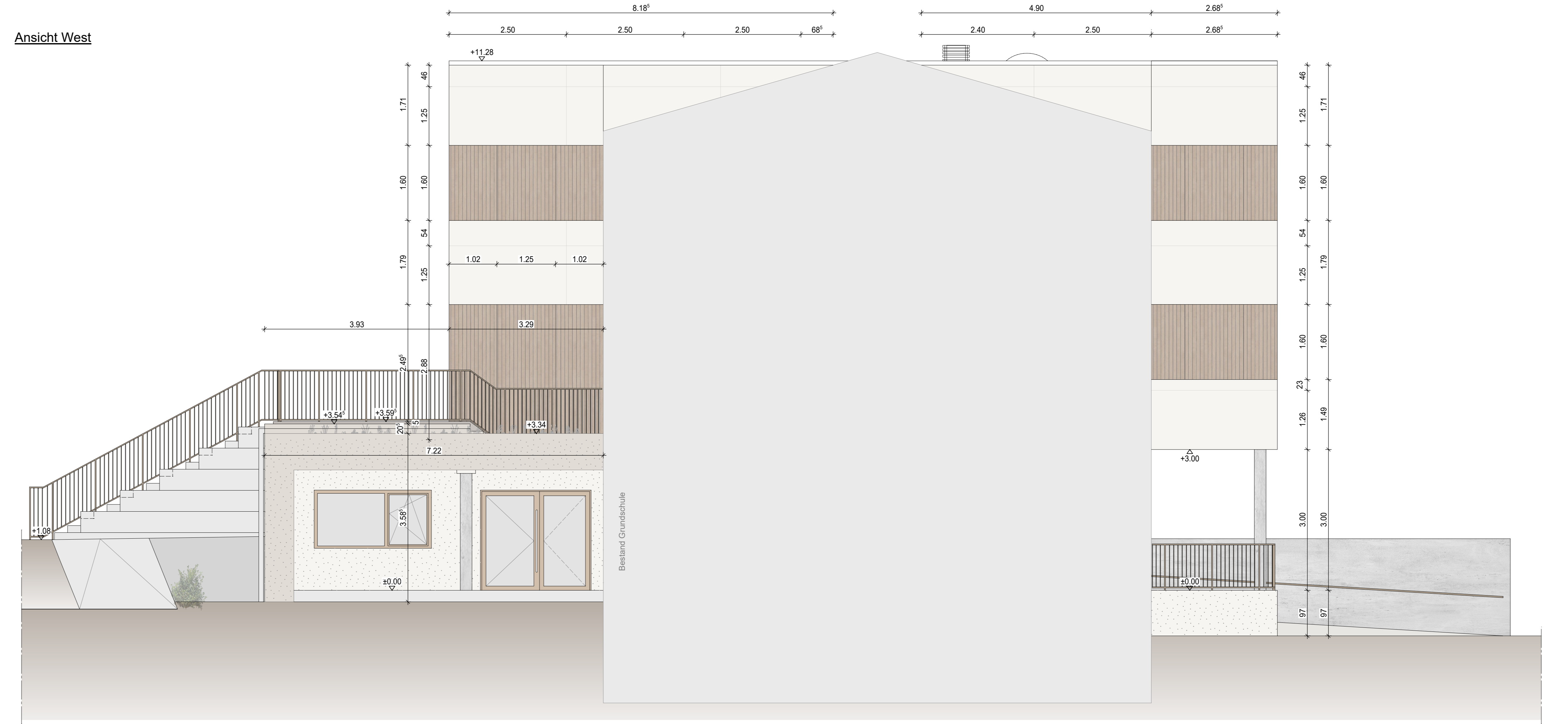

LEGENDE

- robustes Wärmedämmverbundsystem im Sockelbereich
- Fassadentafeln strukturiert ähnl. NCS S 3005-Y50R bzw. NCS S 4005-Y50R bzw. n. Bemusterung
- Fassadentafeln glatt ähnl. NCS S 1502-Y bzw. nach Bemusterung

PROJEKT

Bezugssystem / Höhensystem:		Zichen Bauner
Bauherr:	Kreis Weimarer Land Bahnhofstraße 28 99510 Apolda	Einbaufabrikator
Bearbeiter:	Grundschule Wormstedt - Anbau Hortgebäude Alle Brauerei 17a 99510 Bad Sulza OT Wormstedt	Freigegeben <input type="checkbox"/> Vorabzug <input type="checkbox"/> Prüfexemplar <input type="checkbox"/> Zur Ausführung freigegeben

Ausführungsplanung

Planzeichnung:	Fassadenplanung	Plannummer:	151	Profil:	AP-Fassade
Plannummer:	2044-00	MKSatz:	1:50	Umschlag:	
gezeichnet:	04.02.2026	geprüft:	04.02.2026	gezeichnet:	04.02.2026