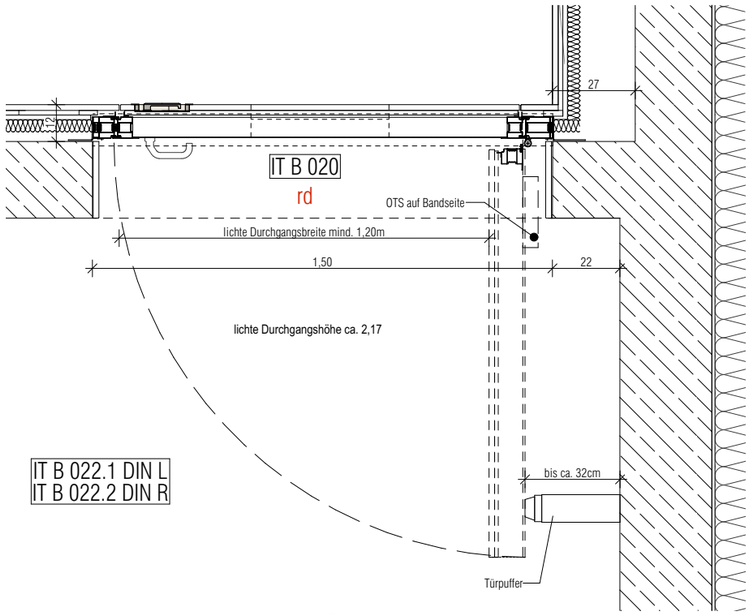

4512 Hozizontalschnitt Prallwand-Innentür 1:20

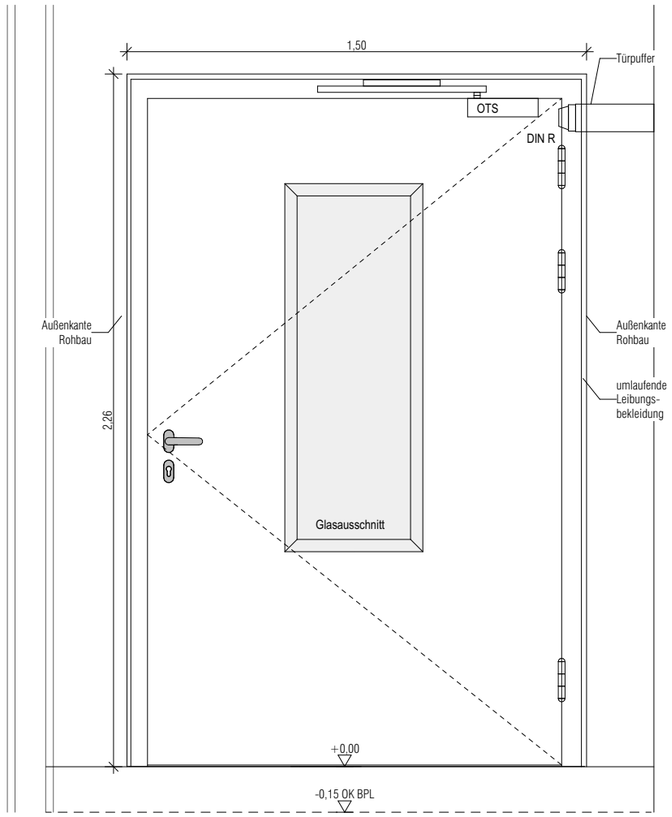

4512 Ansicht Prallwand-Innentür flurseitig 1:20

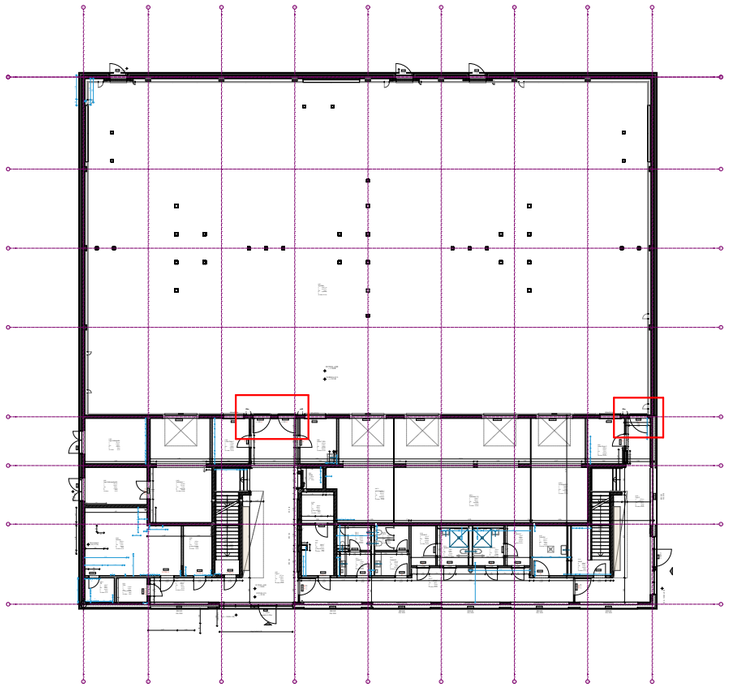

Index	Änderungen/ Inhalt	Datum	Gez.

Plancodierung: 300_A_H5_Detail Prallwand Innentüren_4512_

Auftraggeber
Burgenlandkreis
Schönburger Straße 41
06618 Naumburg
Tel.: 03445 73 21 00 Fax: 03445 73 21 02
bauamt@blk.de

Bauvorhaben
300
Schulcampus Naumburg
Dr. Wilhelm-Kniest-Straße, 06618 Naumburg

Nutzer: Amt für Bildung, Kultur und Sport, Neidschützer Str. 1, 06618 Naumburg

Planungsphase: H5 Ausführungsplanung

Plan
Sporthalle
Detail Prallwand Innentüren

NUR ZUR AUSSCHREIBUNG

Entwurfsverfasser
nitschke+kollegen architekten gmbh
Belvederer Allee 8
99425 Weimar
tel. 03643 83 62 0 fax 03643 83 62 23
buero@nitschke-kollegen.de

Maßstab: 1:20, 1:500
Planstand: 19.03.2026
Bearbeiter: S. Kästner, C. Spiegel
Index:
Plangröße: A3
Plannummer: 4512_