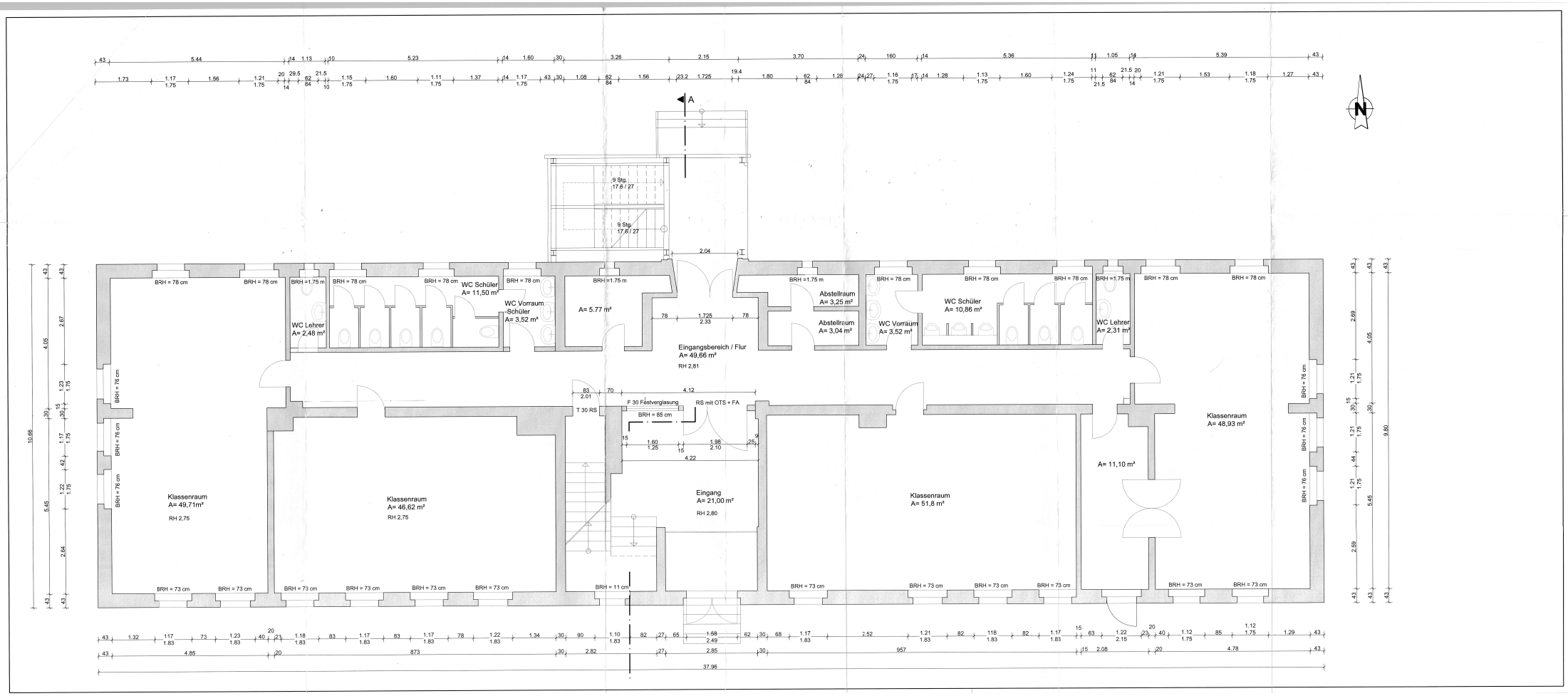
A
N
9 Stg.
17,6 / 27
9 Stg.
17,6 / 27
WC Lehrer
A= 2,48 m²
WC Schüler
A= 11,50 m²
WC Vorraum
Schüler
A= 3,52 m²
A= 5,77 m²
Eingangsbereich / Flur
A= 49,66 m²
RH 2,81
Abstellraum
A= 3,25 m²
Abstellraum
A= 3,04 m²
WC Vorraum
A= 3,52 m²
WC Schüler
A= 10,86 m²
WC Lehrer
A= 2,31 m²
Klassenraum
A= 49,71m²
RH 2,75
Klassenraum
A= 46,62 m²
RH 2,75
F 30 Festverglasung
T 30 RS
RS mit OTS + FA
BRH = 85 cm
Eingang
A= 21,00 m²
RH 2,80
Klassenraum
A= 51,8 m²
A= 11,10 m²
Klassenraum
A= 48,93 m²
BRH = 78 cm
BRH = 1,75 m
BRH = 76 cm
BRH = 73 cm
BRH = 11 cm
37,96
10,66
9,80