WE 307959: DD BVS-Am Schillergarten 37/14 - Vorhaltefläche Wohnen in 01309 Dresden (Flurstück 37/14, Gemarkung Blasewitz)

Titel: WE 307959

Untertitel: Flst. 37/14, Gem. Blasewitz

geoportal.sachsen.de
10.07.2025

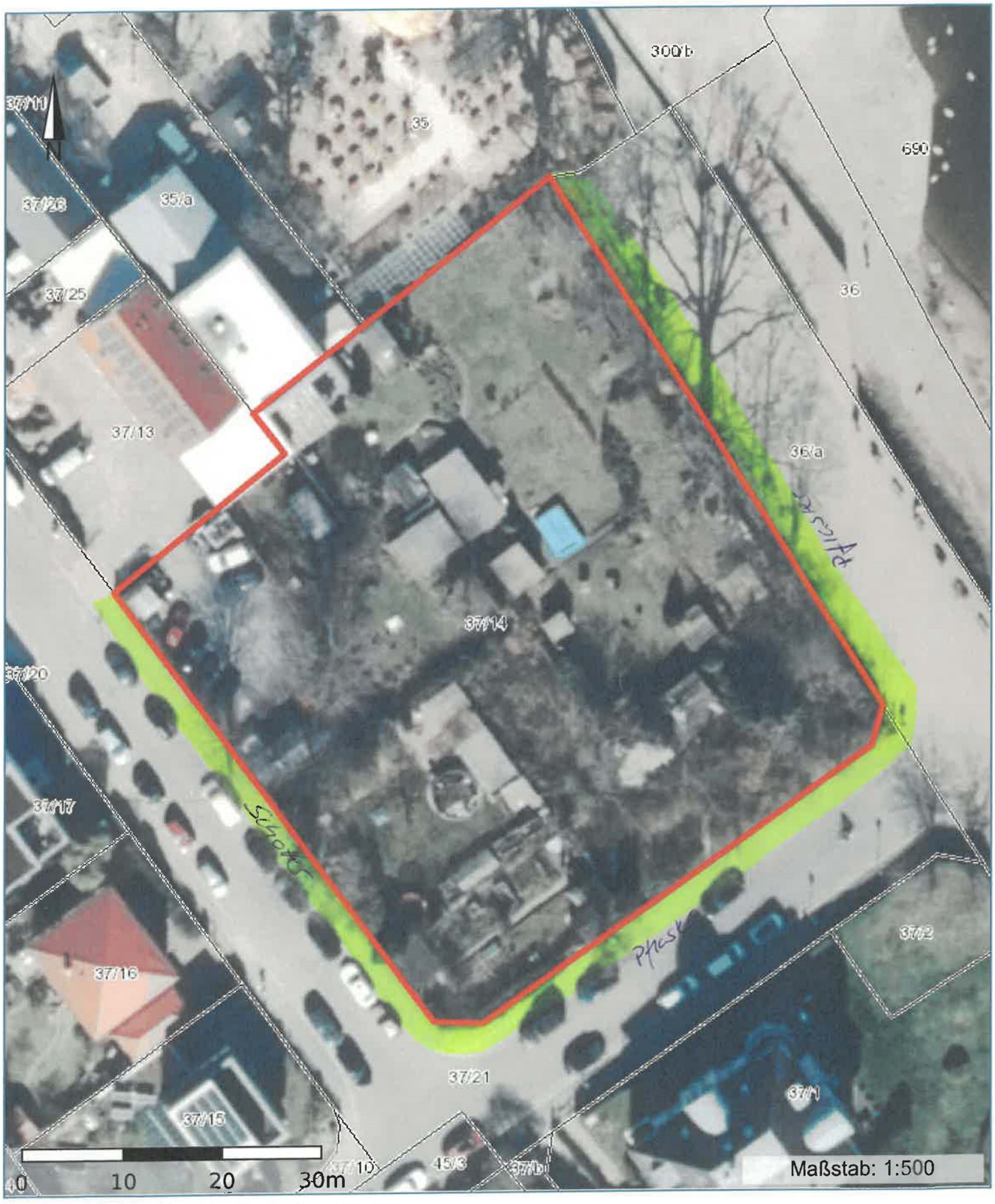

Landesamt für Geobasisinformation Sachsen (GeoSN)
Olbrichtplatz 3, 01099 Dresden
servicedesk@geosn.sachsen.de 0351 8283 - 8420
www.geosn.sachsen.de

LANDESAMT FÜR GEOBASISINFORMATION | Freistaat SACHSEN

Legende:

zu bearbeitende Flächen - Grauflächenreinigung und Winterdienst

Grundstücksgrenze