

Dachaufsicht

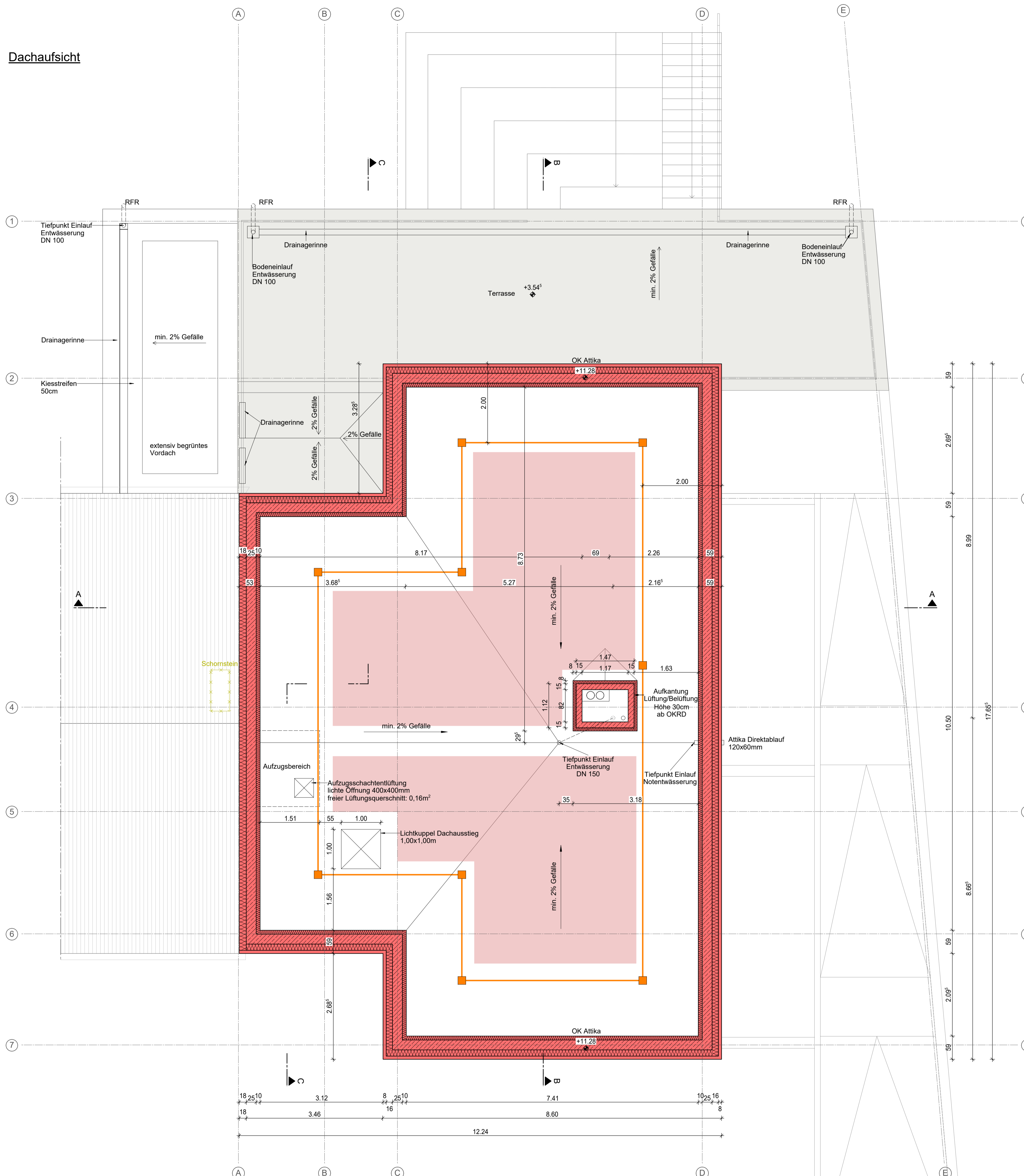
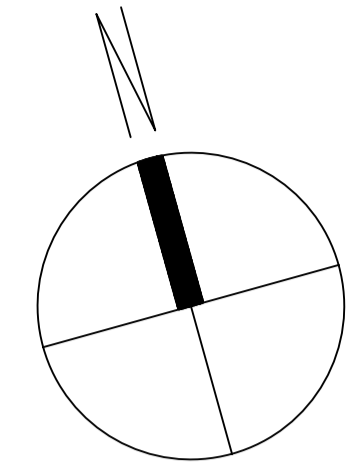

- Dachaufbau**
- FPO-Abdichtung
  - Gefälledämmung 5-22 cm
  - Grunddämmung 10 cm
  - Dampfsperre
  - Stahlbetondecke 25 cm
  - Abhangdecke GK/Raster 50cm

- LEGENDE**
- Stahlbeton
  - Dämmung / WDVS (siehe Detail)
  - Vorhangsfassade
  - Dach Bestand
  - Standortmöglichkeiten PV-Anlage
  - Seilsicherungssystem

**Hinweis:**  
Nachrichtliche Übernahme HLS-Planung IPG Ingenieur-Planungsgesellschaft mbH

**Allgemeine Hinweise**  
Dieser Plan gilt nur in Verbindung mit den statischen Konstruktionsplänen und sämtlichen Detailplänen des Architekten und der Fachingenieure.

Alle Maße sind vom Auftragnehmer eigenverantwortlich zu prüfen bzw. am Bau zu nehmen. Unstimmigkeiten sind der Bauleitung vor Arbeitsbeginn zu melden.

Alle Maße beziehen sich, soweit nicht anders festgelegt auf Rohbau mit Putz oder Verkleidung. Maßangaben für Fensterbrüstungen, Fenster und Türstürze beziehen sich grundsätzlich auf den Fertigfußboden.

c	Anpassung Einlauf auf DN 150	16.02.2026	
b	Optimierung Entwässerung; Entfall Einlauf Achse C; Vergrößerung Standortmögl. PV-Anlage	02.02.2026	
a	Anpassung Kastenrinnen Terrasse; Tiefpunkte Einläufe; Ergä. Aufkantung Achse C-D4; Bereich PV-Anlagen u. Seilsicherungssystem	08.01.2026	

**PROJEKT**

Bezugssystem / Höhensystem: ±0,00 ± 265,37m DHHN2016 (HS170)

Bauherr Kreis Weimarer Land Bahnhofstraße 28 99510 Apolda	Zeichen Bauherr Entwurfsverfasser
Bauvorhaben Grundschule Wormstedt - Anbau Hortgebäude Alte Brauerei 17a 99510 Bad Sulza OT Wormstedt	Freigabevermerk <input type="checkbox"/> Vorabzug <input type="checkbox"/> Prüfaxemplar <input type="checkbox"/> Zur Ausführung freigegeben

**Ausführungsplanung**

Planbezeichnung <b>Dachaufsicht</b>	Plannummer 104	Index c	Plannamen AP-DA_c
	Projektnummer 2044-00		Maßstab 1:50
	Datum	Unterschrift	
gez.	17.12.2025		
gepr.	17.12.2025		
geneh.	17.12.2025		

Zeichnungen, zugehörige Anlagen, Beschreibungen und Berechnungen sind unser geistiges Eigentum; sie dürfen nicht ohne unsere Genehmigung vervielfältigt, verbreitet, Dritten zur Einsicht überlassen oder zu anderen als den vereinbarten Zwecken benutzt werden. Auf Verlangen sind sie zurückzugeben. Alle Maße sind eigenverantwortlich zu prüfen bzw. am Bau zu nehmen. Unstimmigkeiten sind der Bauleitung vor Arbeitsbeginn zu melden.