

Grundriss 1. Obergeschoss

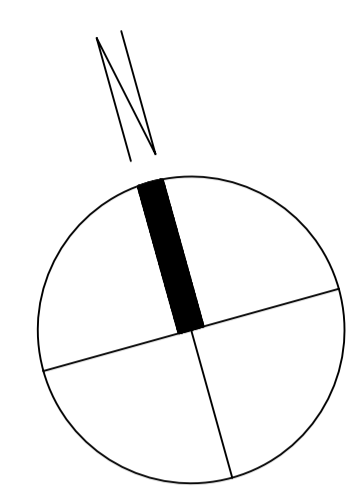
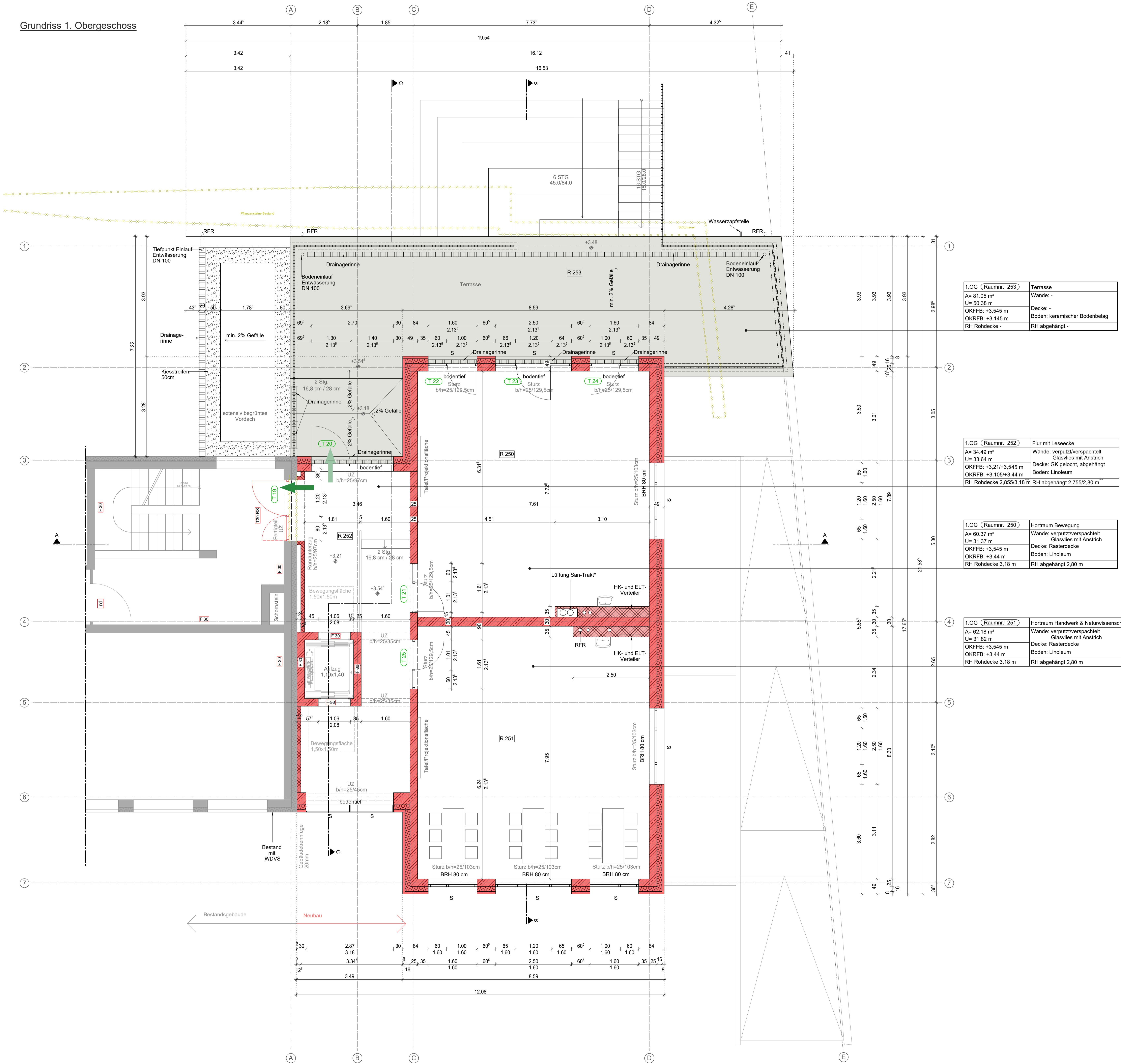

1.OG (Raumnr.: 253)	Terrasse
A= 81,05 m ²	Wände: -
U= 50,38 m	Decke: -
OKRFB: +3,545 m	Boden: keramischer Bodenbelag
OKRFB: +3,145 m	RH abgehängt -
RH Rohdecke -	

1.OG (Raumnr.: 252)	Flur mit Leseecke
A= 34,49 m ²	Wände: verputzt/verspachtelt
U= 33,64 m	Glasvlies mit Anstrich
OKRFB: +3,21/+3,545 m	Decke: GK gelocht, abgehängt
OKRFB: +3,105/+3,44 m	Boden: Linoleum
RH Rohdecke 2,855/3,18 m	RH abgehängt 2,755/2,80 m

1.OG (Raumnr.: 250)	Hortraum Bewegung
A= 60,37 m ²	Wände: verputzt/verspachtelt
U= 31,37 m	Glasvlies mit Anstrich
OKRFB: +3,545 m	Decke: Rasterdecke
OKRFB: +3,44 m	Boden: Linoleum
RH Rohdecke 3,18 m	RH abgehängt 2,80 m

1.OG (Raumnr.: 251)	Hortraum Handwerk & Naturwissenschaft
A= 62,18 m ²	Wände: verputzt/verspachtelt
U= 31,82 m	Glasvlies mit Anstrich
OKRFB: +3,545 m	Decke: Rasterdecke
OKRFB: +3,44 m	Boden: Linoleum
RH Rohdecke 3,18 m	RH abgehängt 2,80 m

- LEGENDE**
- Planung**
- Stahlbeton
 - Dämmung
 - Trockenbau
 - Installationswände raumhoch
 - Vorhangsfassade
 - neue Bauteile
 - Abbruch
 - Sonnenschutz
 - Unterzug
- Die Höhen der Unter- und Überzüge sind inklusive der Deckenhöhen angegeben.

- Bestand**
- Bestandsbauteile
 - WDVS
- Brandschutz**
- Fluchttür / Rettungsweg
 - 2. Rettungsweg
 - feuerhemmende Wand
 - rauchdichte Tür
 - Rauchschutztür

*als Brandschutzkoffer F30, durchgehender geschlossener Schacht über alle Geschosse gemäß TGA Planung

Hinweis:

Nachrichtliche Übernahme HLS-Planung IPG Ingenieur-Planungsgesellschaft mbH

Nachrichtliche Übernahme Aufzugsplanung der ELT-Planung Textor Planungsgesellschaft mbH

** Höhenversprung siehe Schnitte

Allgemeine Hinweise

Dieser Plan gilt nur in Verbindung mit den statischen Konstruktionsplänen und sämtlichen Detailplänen des Architekten und der Fachingenieure.

Alle Maße sind vom Auftragnehmer eigenverantwortlich zu prüfen bzw. am Bau zu nehmen. Unstimmigkeiten sind der Bauleitung vor Arbeitsbeginn zu melden.

Alle Maße beziehen sich, soweit nicht anders festgelegt auf Rohbau mit Putz oder Verkleidung. Maßangaben für Fensterbrüstungen, Fenster und Türstürze beziehen sich grundsätzlich auf den Fertigfußboden.

zu b	Ergänzung Wasserzapfstelle Achse E/1, Entf. RFR Achse C/4; Anp. Gefälle Terrasse	11.02.2026
b	Neig. Achse 1; Aufbaumark. Achse A/2.3; Türnummern; Verschiebung Drainagerinne Achse 1; Ergänzung Bodeneinlauf Achse A,E/1	09.02.2026
a	Anpassung Trockenbau Achse A/3-4, WDVS auf 18,5cm, Geländer Terrasse	16.01.2026
Nr	Art der Änderung / Ersatz	Datum

PROJEKT	
Bezugssystem / Höhensystem: ±0,00 ± 265,37m DHHN2016 (HS170)	Zeichen Bauherr
Bauherr Kreis Weimarer Land Bahnhofstraße 28 99510 Apolda	Entwurfsverfasser
Bauherr Grundschule Wormstedt - Anbau Hortgebäude Alle Brauerei 17a 99510 Bad Sulza OT Wormstedt	Freigabevermerk <input type="checkbox"/> Vorabzug <input type="checkbox"/> Prüfexemplar <input type="checkbox"/> Zur Ausführung freigegeben

Ausführungsplanung			
Planbezeichnung Grundriss 1. Obergeschoss	Plannummer 102	Index zu b	Planname AP-GR-1.OG_b
	Projektnummer 2044-00		Maßstab 1:50
	Datum		Unterschrift
	gez. 17.12.2025		
	gepr. 17.12.2025		
	gezeichnet 17.12.2025		