

Grundriss 4 - Bodenbelag - 10G Abbruch

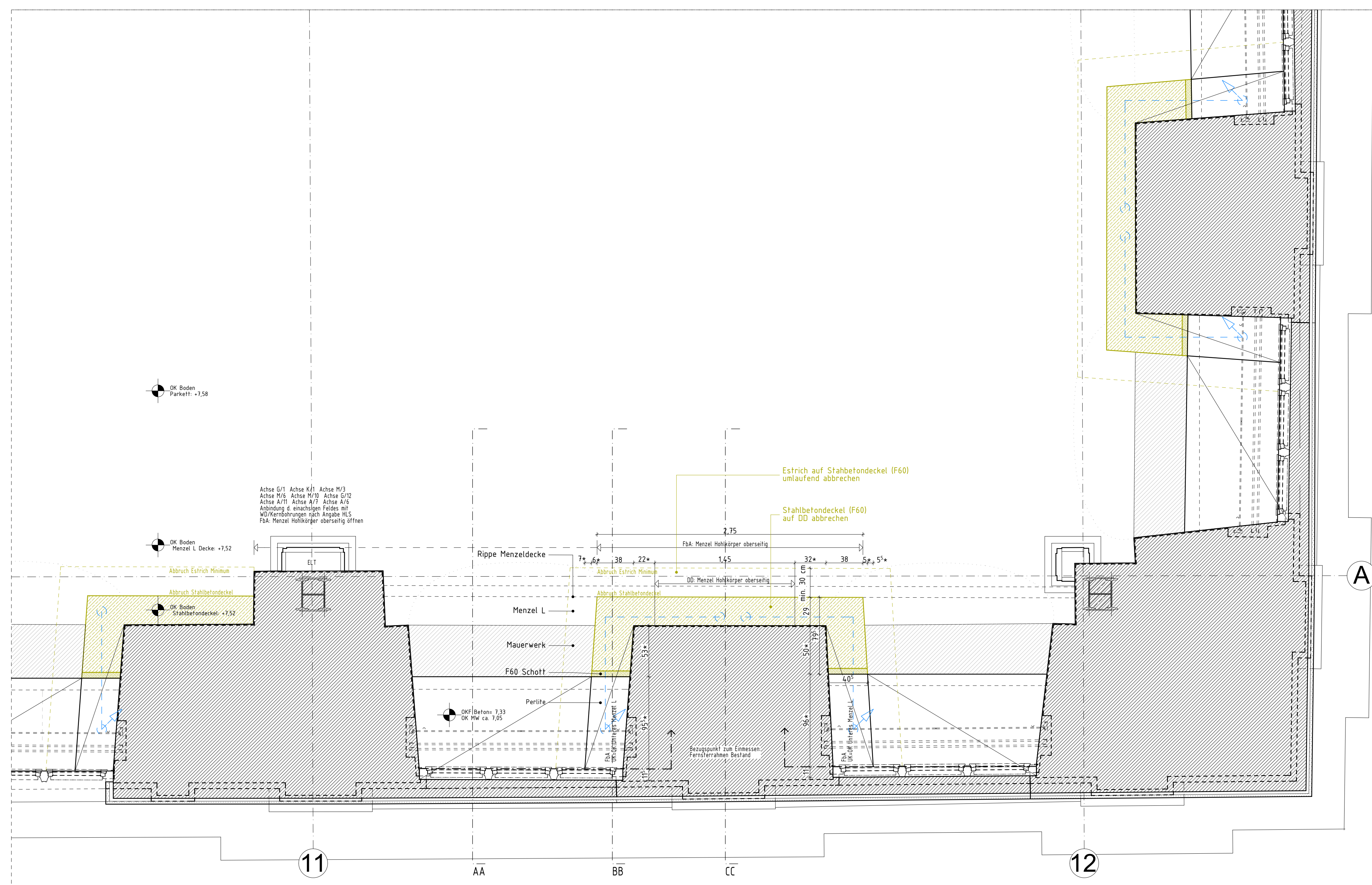

Grundriss 3 - Leitungen Betondeckel - 10G Abbruch

- Legende**
- Bestand
 - Ausbau, Zwischenlagern (s. Beschriftung und ergänzende Legende)
 - Abbruch
 - Abbruch Boden s. Übersicht Bodenbelag
 - Rückbau Boden, Naturstein (EG) Parkett (10G) s. Übersicht Bodenbelag
 - KG400 Klimakaltwasserleitungen

- Grundsätzliches:**
- Ansetzen Trennschnitte in Fugenbild Naturstein-/ Parkettboden.
 - Abstand von Wänden / Türen bei Abbrucharbeiten mittels Fugenbild festlegen (vor Ort, in Abstimmung Bauleitung).
 - Klimatisierung Baustelle in Abstimmung KG 400.

Rückbau Boden Naturstein
001 Eingangshalle: Rückbau der quadratischen Natursteinplatten im Randbereich

Nischenklimageräte:
Nischenklimageräte inkl. aller Einbauteile, s. Details in Anlagen

Nischenklimageräte EG:

- Rückbau und Lagerung Verkleidung*, Glasscheiben, Abschlusspaneel, Schienen für Rollos
- Unterkonstruktion der Verkleidung und des Abschlusspaneels werden nicht rückgebaut

*1 Ausnahme Verkleidung in Eingangshalle und Museumsladen (s. Maßnahmenübersicht)

Nischenklimageräte OG:

- Rückbau und Lagerung Glasscheiben, Abschlusspaneel, Schienen der Rollos
- Abbruch und Entsorgung Verkleidung inkl. Unterkonstruktion
- Unterkonstruktion der Scheiben und des Abschlusspaneels werden nicht rückgebaut

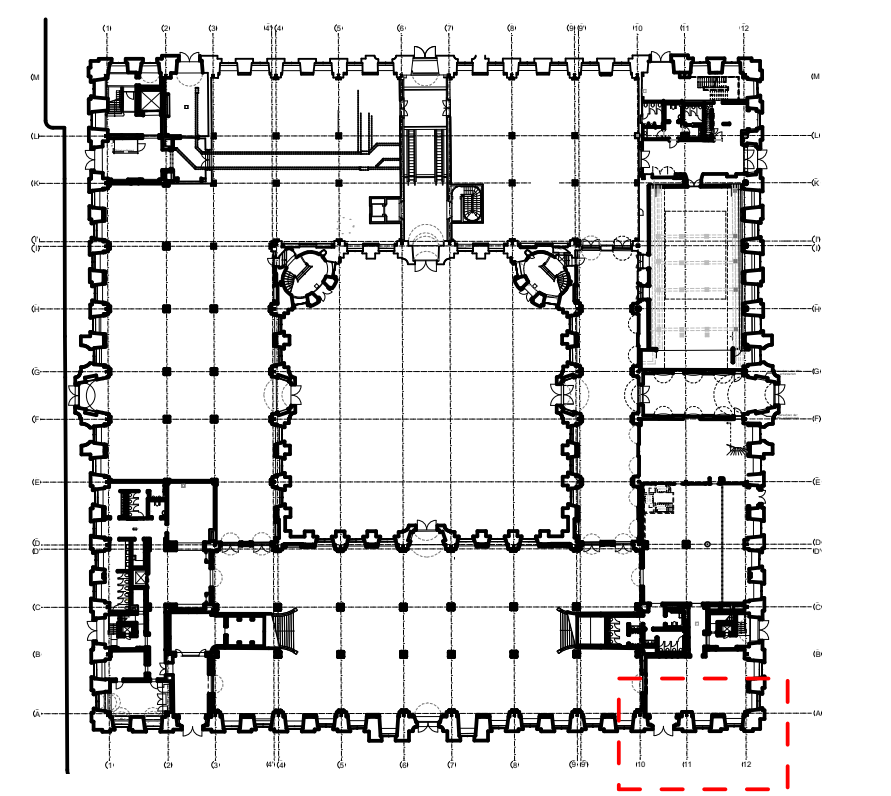

- | | |
|-------------------------------|-------------------|
| Stahlbeton | Poroton Mauerwerk |
| Mauerwerk | Schacht |
| Leichte Trennwände/Gipskarton | |
- Abkürzungen Allgemein**
- BH Brusthöhe ab OKFF
 - ZULG Zuluftgerät
 - ULG Unluftgerät
 - HLS Heizung Lüftung Sanitär
 - HK Heizungskörper
 - SWS Senkrechter Wandschlitz
 - WD Wanddurchbruch
 - FbA Fußbodenaussparung
 - FbD Fußbodendurchbruch
- Abkürzungen Wandnischen**
- WN01 Wandnische lauf Fensterliste
 - Typ W2 Verkleidung lauf Fensterliste
 - L / W Lüftungsgerät in Nische
 - W1 / W2 Verkleidung 3 Flächen / 1 Fläche
- Abkürzungen Fenster & Türen**
- F259 Fenster lauf Fensterliste
 - Typ F2-R3 Fenstertyp-Motor RWA
 - Typ N3-AP1 Nischenkasten-Abschlusspaneel
 - H Lüftungsgerät im Nischenkasten

- Abkürzungen Verkleidung Nischenkasten**
- | | |
|---|---------------------------------|
| N1 Holzverkleidung + Metallgitter | N5 Holzverkleidung + Holzgitter |
| N2 Natursteinverkleidung + altes Metallgitter | N6 Holzverkleidung + Holzgitter |
| N3 Holzverkleidung + Metallgitter | N7 Fensterbank (zu Sichten) |
| N4 Parkettverkleidung + Metallgitter (Tür) | |

Datum	Planersteller	Art der Änderung
Änderung		

<p>Bauherr</p> <p>BundesImmobilien</p> <p>Maßnahmennummer (IPS-Element)</p> <p>BA-DE 144333-A01</p> <p>WE-Nummer (Wirtschaftseinheit)</p> <p>144333</p> <p>GebäudeID</p> <p>144333-G0001-A</p>	<p>Adresse Bauherrin</p> <p>Bundesanstalt für Immobilienaufgaben</p> <p>Ellerstraße 56</p> <p>53119 Bonn</p> <p>vertreten durch</p> <p>Hauptstelle Facility Management</p> <p>Fassanenstraße 87</p> <p>10623 Berlin</p>
---	---



<p>Vertr. Bauherr (baulich) Bauherrin</p> <p>Bundesamt für Bauwesen und Raumordnung</p> <p>Referat KB II 2</p> <p>Straße des 17. Juni 112</p> <p>10623 Berlin</p> <p>Telefon +49 30 18401-0</p> <p>Telefax +49 30 18401-1270</p>	<p>Deichmanns Aue 31-37</p> <p>53178 Bonn</p> <p>Telefon +49 228 99401-0</p> <p>Telefax +49 228 99401-1270</p>
<p>BR-NR</p> <p>07057</p> <p>Baugröße</p> <p>841 x 1189</p> <p>Kurzbezeichnung Plan</p>	<p>Maßnahme</p> <p>DHM Modernisierung und IT-Erneuerung</p> <p>Planname</p> <p>Regeldetail Grundriss OG - Bereich Klimakaltwasserleitungen Vorgezogener Abbruch</p>
<p>Gewerk</p> <p>Hochbau</p> <p>Gezeichnet</p> <p>Geprüft</p>	<p>Plannummer</p> <p>D10117ZHG_OG01A 394_DE 002_ 20251219_ 01v01</p> <p>Plansteller</p> <p>Plansteller</p> <p>Plansteller</p> <p>Plansteller</p>

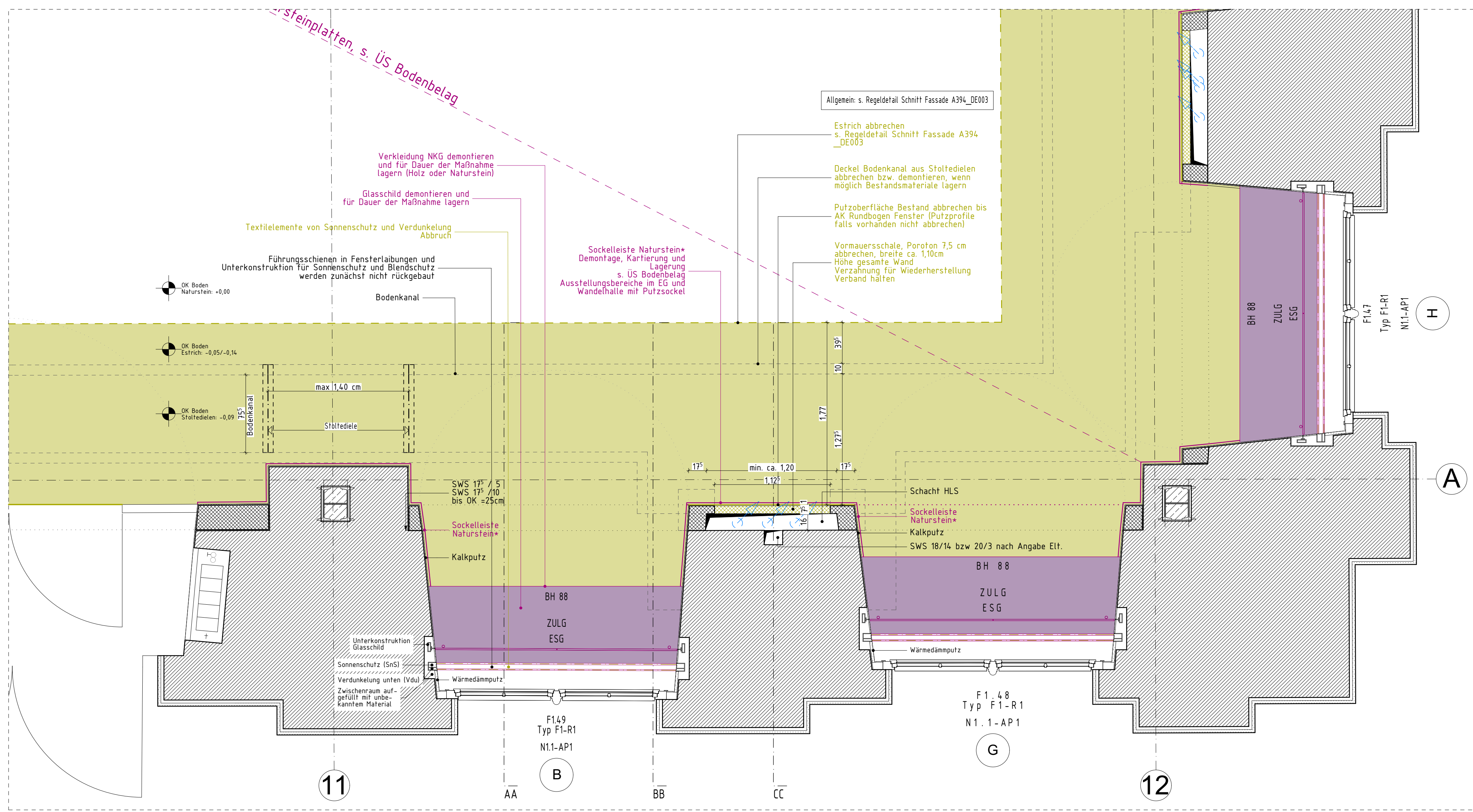

Grundriss 2 - Ebene Bodenbelag - EG Abbruch

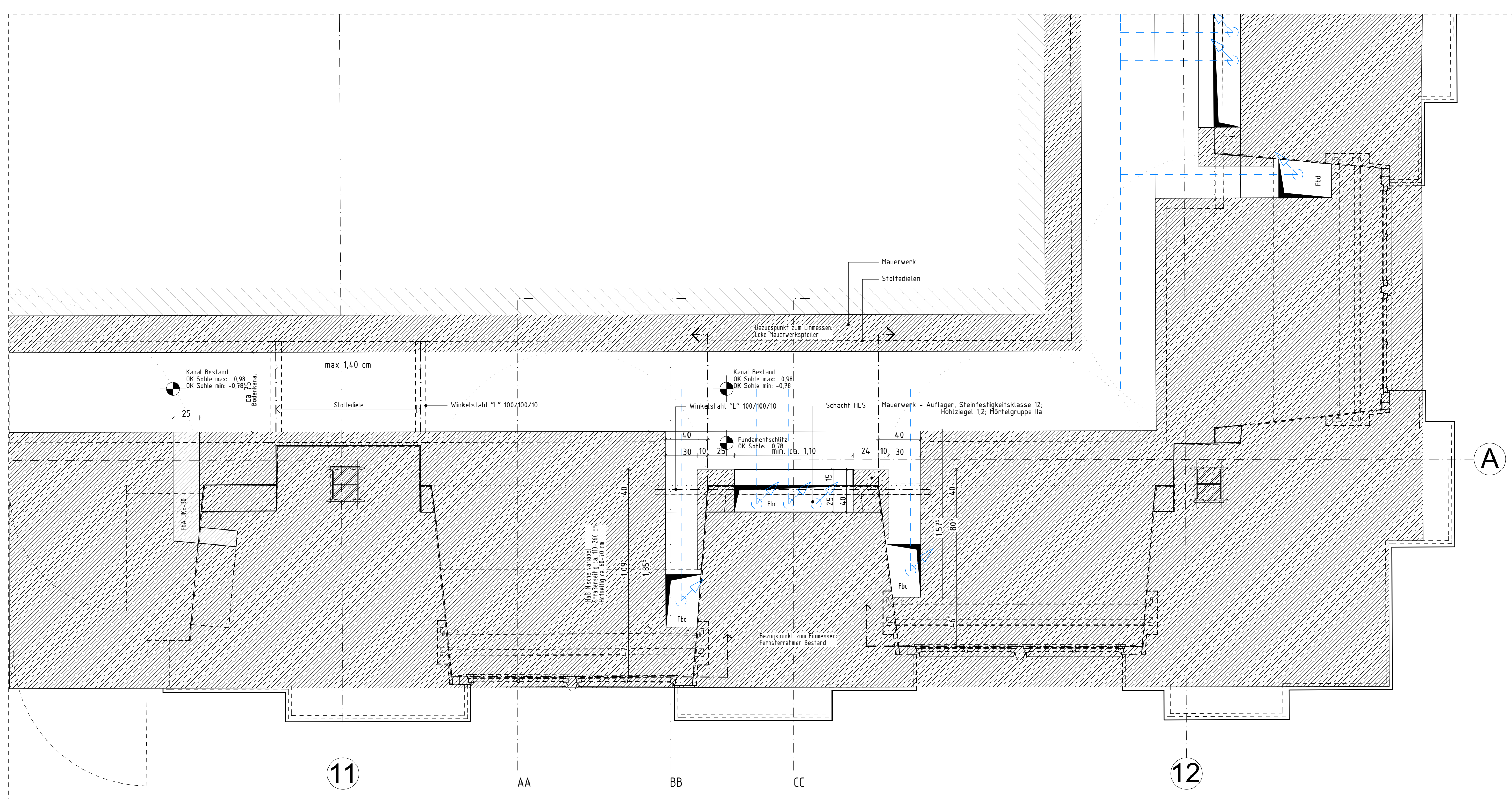

Grundriss 1 - Ebene Bodenkanal - EG Abbruch

- Legende**
- Bestand
 - Ausbau, Zwischenlagern (s. Beschriftung und ergänzende Legende)
 - Abbruch
 - Abbruch Boden s. Übersicht Bodenbelag
 - Rückbau Boden, Naturstein (EG) Parkett (10G) s. Übersicht Bodenbelag
 - KG400 Klimakaltwasserleitungen

- Grundsätzliches:**
- Ansetzen Trennschnitte in Fugenbild Naturstein-/ Parkettboden.
 - Abstand von Wänden / Türen bei Abbrucharbeiten mittels Fugenbild festlegen (vor Ort, in Abstimmung Bauleitung).
 - Klimatisierung Baustelle in Abstimmung KG 400.

- Rückbau Boden Naturstein**
001 Eingangshalle: Rückbau der quadratischen Natursteinplatten im Randbereich

- Nischenklimageräte:**
Nischenklimageräte inkl. aller Einbauteile, s. Details in Anlagen

- Nischenklimageräte EG:**
- Rückbau und Lagerung Verkleidung*, Glasscheiben, Abschlusspaneel, Schienen für Rollos
 - Unterkonstruktion der Verkleidung und des Abschlusspaneels werden nicht rückgebaut
- *1 Ausnahme Verkleidung in Eingangshalle und Museumsladen (s. Maßnahmenübersicht)

- Nischenklimageräte OG:**
- Rückbau und Lagerung Glasscheiben, Abschlusspaneel, Schienen der Rollos
 - Abbruch und Entsorgung Verkleidung inkl. Unterkonstruktion
 - Unterkonstruktion der Scheiben und des Abschlusspaneels werden nicht rückgebaut

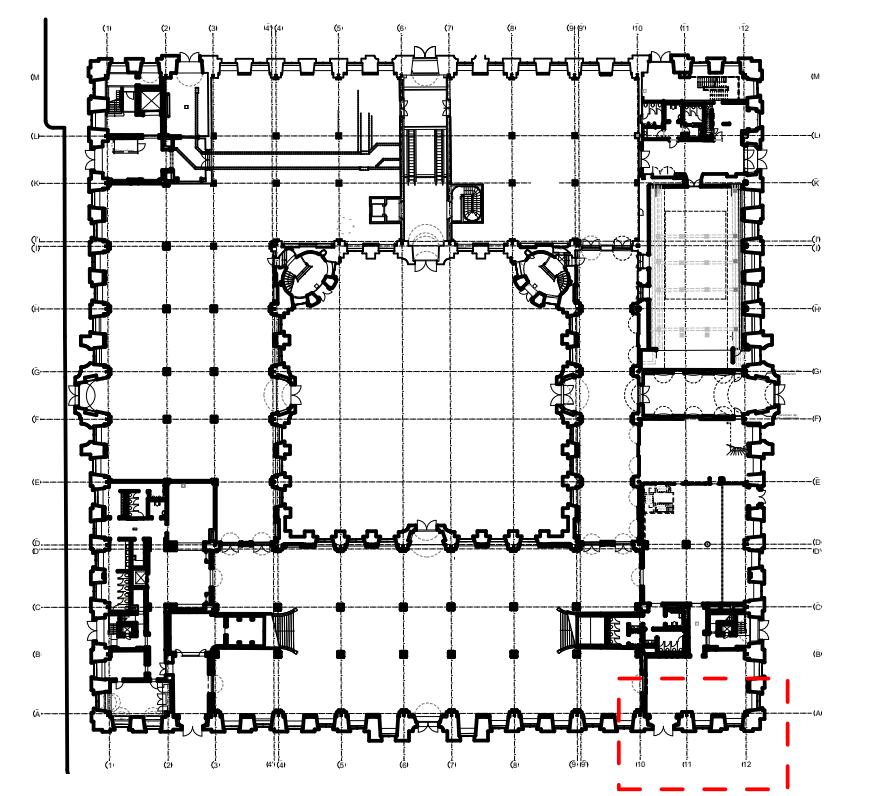

- Stahlbeton
- Mauerwerk
- Leichte Trennwände/Gipskarton
- Poroton Mauerwerk
- Schacht

- Abkürzungen Allgemein**
- BH Brüstungshöhe ab OKFF
 - ZULG Zuluftgerät
 - ULG Umluftgerät
 - HLS Heizung Lüftung Sanitär
 - ESG Einscheibensicherheitsglas
 - HK Heizkörper
 - SWS Senkrechter Wandschlitz
 - DD Deckendurchbruch
 - WD Wanddurchbruch
 - FbA Fußbodenaussparung
 - FbD Fußbodendurchbruch
- Abkürzungen Wandnischen**
- WN01 Wandnische lauf Fensterliste
 - Typ W2 Verkleidung lauf Fensterliste
 - L / W Lüftungsgerät in Nische
 - W1 / W2 Verkleidung 3 Flächen / 1 Fläche
- Abkürzungen Fenster & Türen**
- F259 Fenster lauf Fensterliste
 - Typ F2-R3 Fenstertyp-Motor RWA
 - Typ N3-AP1 Nischenkasten-Abschlusspaneel
 - ⊙ Lüftungsgerät im Nischenkasten

- Abkürzungen Verkleidung Nischenkasten**
- N1 Holzverkleidung + Metallgitter
 - N2 Natursteinverkleidung + altes Metallgitter
 - N3 Holzverkleidung + Metallgitter
 - N4 Parkettverkleidung + Metallgitter (Tür)
 - N5 Holzverkleidung + Holzgitter
 - N6 Holzverkleidung + Holzgitter
 - N7 Fensterbank (zu Sichten)

Datum	Planersteller	Art der Änderung
Änderung		

Bundesimmobilien

Adresse Bauherrin
Bundesanstalt für Immobilienaufgaben
Elderstraße 56
53119 Bonn

Maßnahmennummer (PS-Element)
BA-DE 144333-A01

WE-Nummer (Wirtschaftsberichter)
144333

GebäudeID
144333-G0001-A

vertreten durch
Hauptstelle Facility Management
Fasanenstraße 87
10623 Berlin



Vertreter Bauherr (baufachlich) Baudurchführende Ebene
Bundesamt für Bauwesen und Raumordnung
Referat KB II 2

Strabe des 17. Juni 112
10623 Berlin
Telefon +49 30 18401-0
Telefax +49 30 18401-1270

Deichmanns Aue 31-37
53178 Bonn
Telefon +49 228 99401-0
Telefax +49 228 99401-1270

BR-NR
07057

Blattgröße
841 x 1189

Kurzbezeichnung Plan
Planname

Maßstab
1:25

Maßnahme
DHM Modernisierung und IT-Erneuerung

Nutzer / Gebäude / Liegenschaftsadresse
Deutsches Historisches Museum
Unter den Linden 2
10117 Berlin

Plancodierung
Regeldetail Grundriss EG - Bereich Klimakaltwasserleitungen Vorgezogener Abbruch

Planensitzer
D10117ZHG EG00|A|394_DE|001_|20251219_|_01v01

Plancodierung

Planensitzer

Plancodierung

Planensitzer

Plancodierung

Planensitzer