D10117LBVO3A345_WA007-2A-V

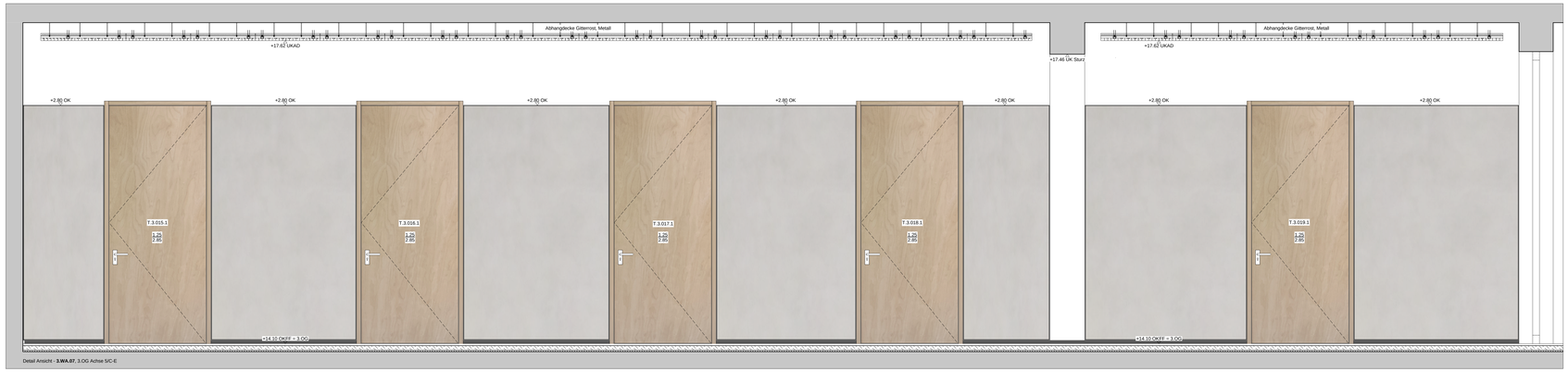

Detail Ansicht - **3.WA.07**, 3.OG Achse 5/C-E

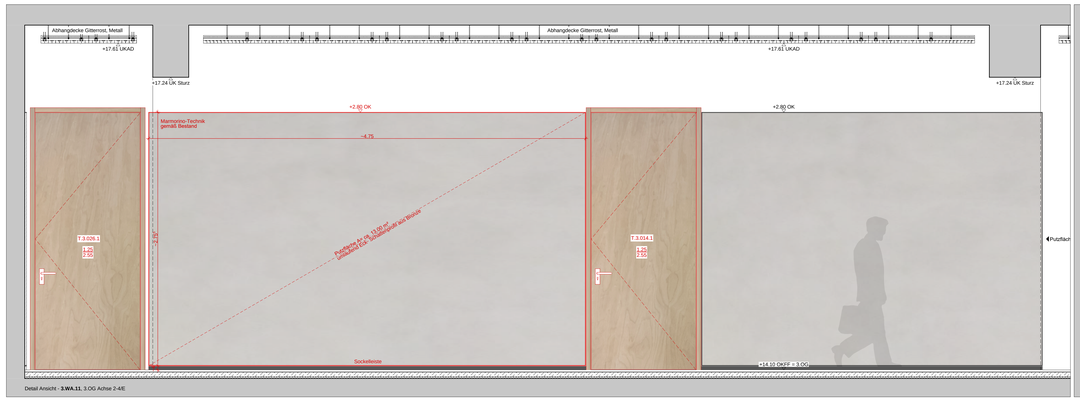

Detail Ansicht - **3.WA.11**, 3.OG Achse 2-4/E

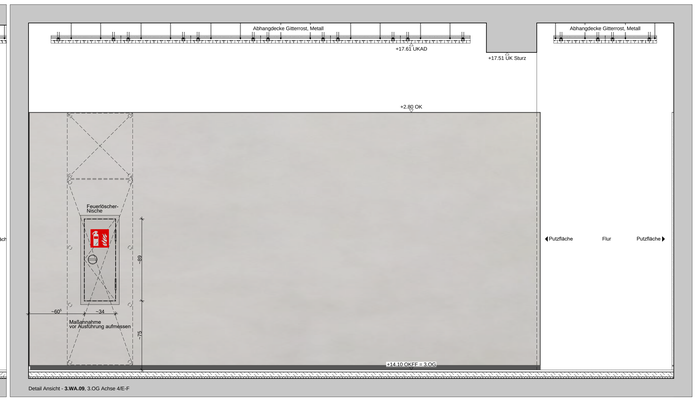

Detail Ansicht - **3.WA.09**, 3.OG Achse 4/E-F

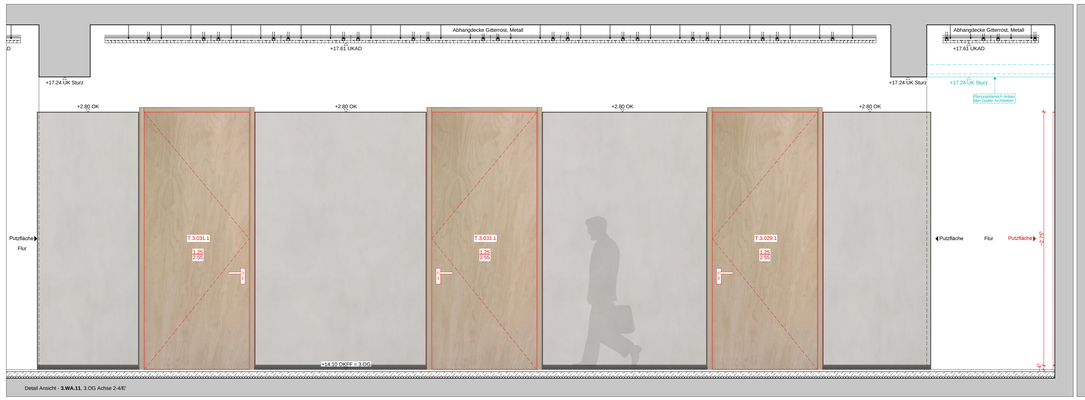

Detail Ansicht - **3.WA.11**, 3.OG Achse 2-4/E'

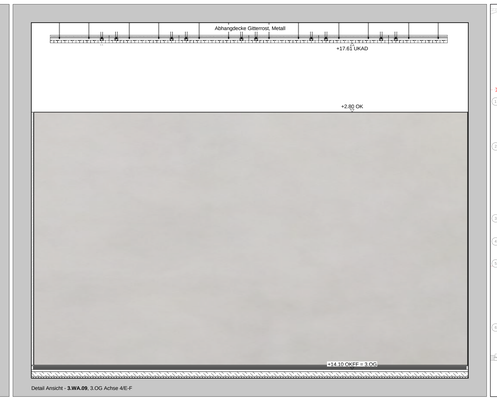

Detail Ansicht - **3.WA.09**, 3.OG Achse 4/E-F

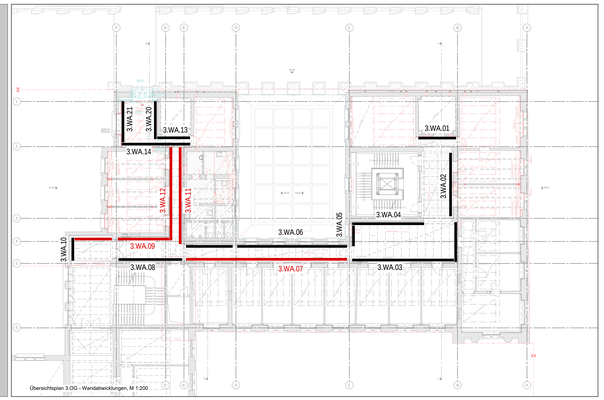

Übersichtsplan 3.OG - Wandabwicklungen, M 1:200

Bemerkungen

Alle Maße sind am Bau vor Ausführung zu prüfen. Unstimmigkeiten sind sofort der Bauleitung mitzuteilen. Für Mehrfach tätige aller - der Ausführungsfirmen: Bei der Bauausführung sind die Planungen der Fachingenieure sowie die Angaben der Sonderfachleute zu beachten. Montage Rohbauteile: Ausführungsplänen des Ausführungsbetriebes gelten nur mit dem Zeichnungsvermerk des Architekten. Die Ausführungsplänen des Metallbaues sind mit dem Architekten abzustimmen. Die Ausführungsplänen der ausführenden Zeichnungen in technischer Hinsicht anzufertigen zu prüfen. Konstruktives und feuerpolizeigenehmigtes Bauteilen sind vom Architekten und der Bauleitung rechtzeitig vor Ausführungsbeginn anzufertigen. Alle Maße sind vor Ausführung am Bauwerk zu überprüfen. Die Ausführungsplänen des Metallbaues sind mit dem Architekten und der Bauleitung rechtzeitig vor Ausführungsbeginn anzufertigen. Die Ausführungsplänen der ausführenden Zeichnungen in technischer Hinsicht anzufertigen sind. Bei Bedarf sind mit Bauleitung und der Planung und ca. 4 Wochen vor Ausführungsbeginn abzustimmen. Die Ausführungsplänen der ausführenden Zeichnungen sind. Bei Abweichungen sind die Architekten verantwortlich