

Grundriss EG_01-09-WC-Jun.
M 1: 25

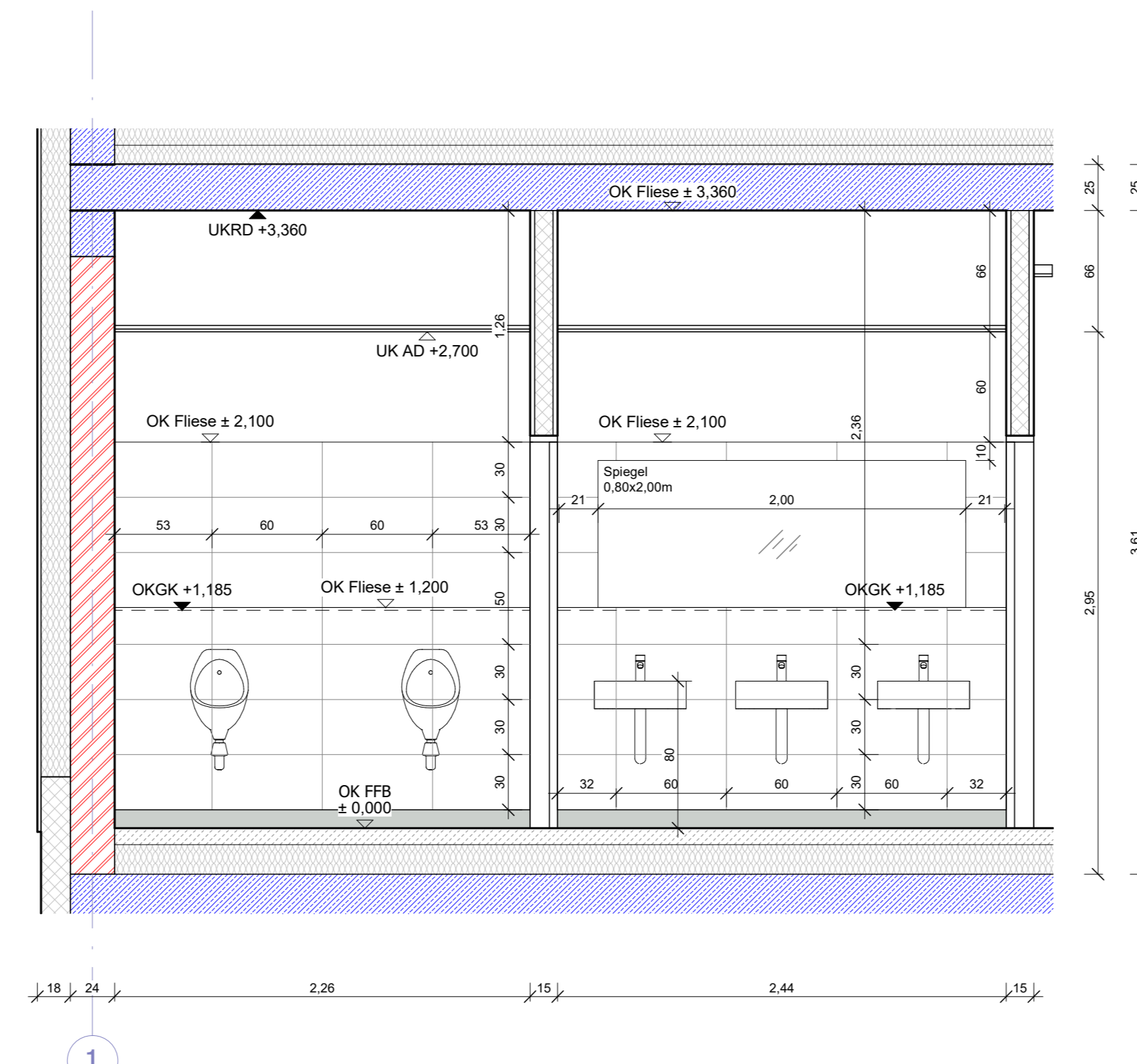

01-07-a
M 1: 25

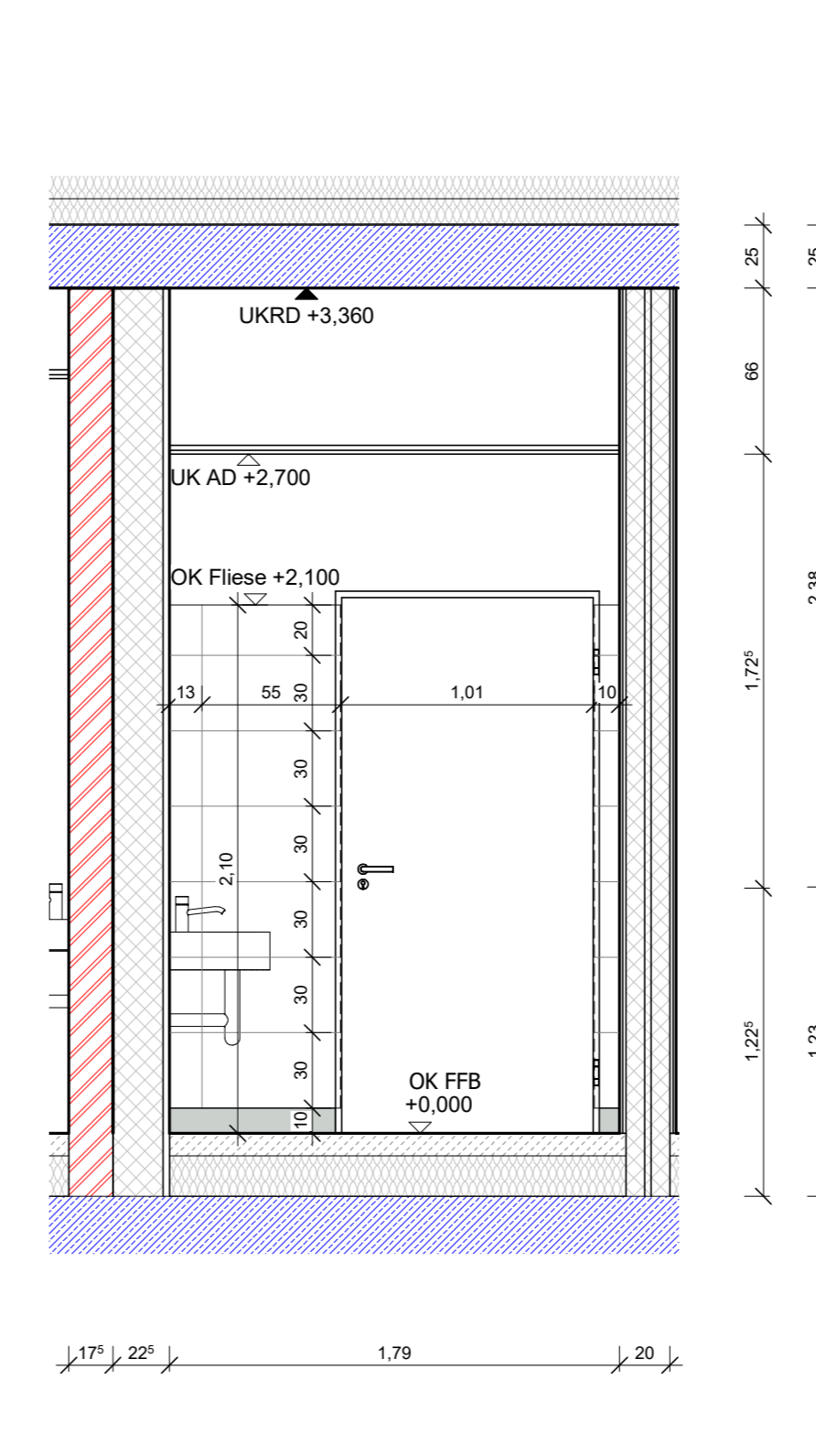

01-07-b
M 1: 25

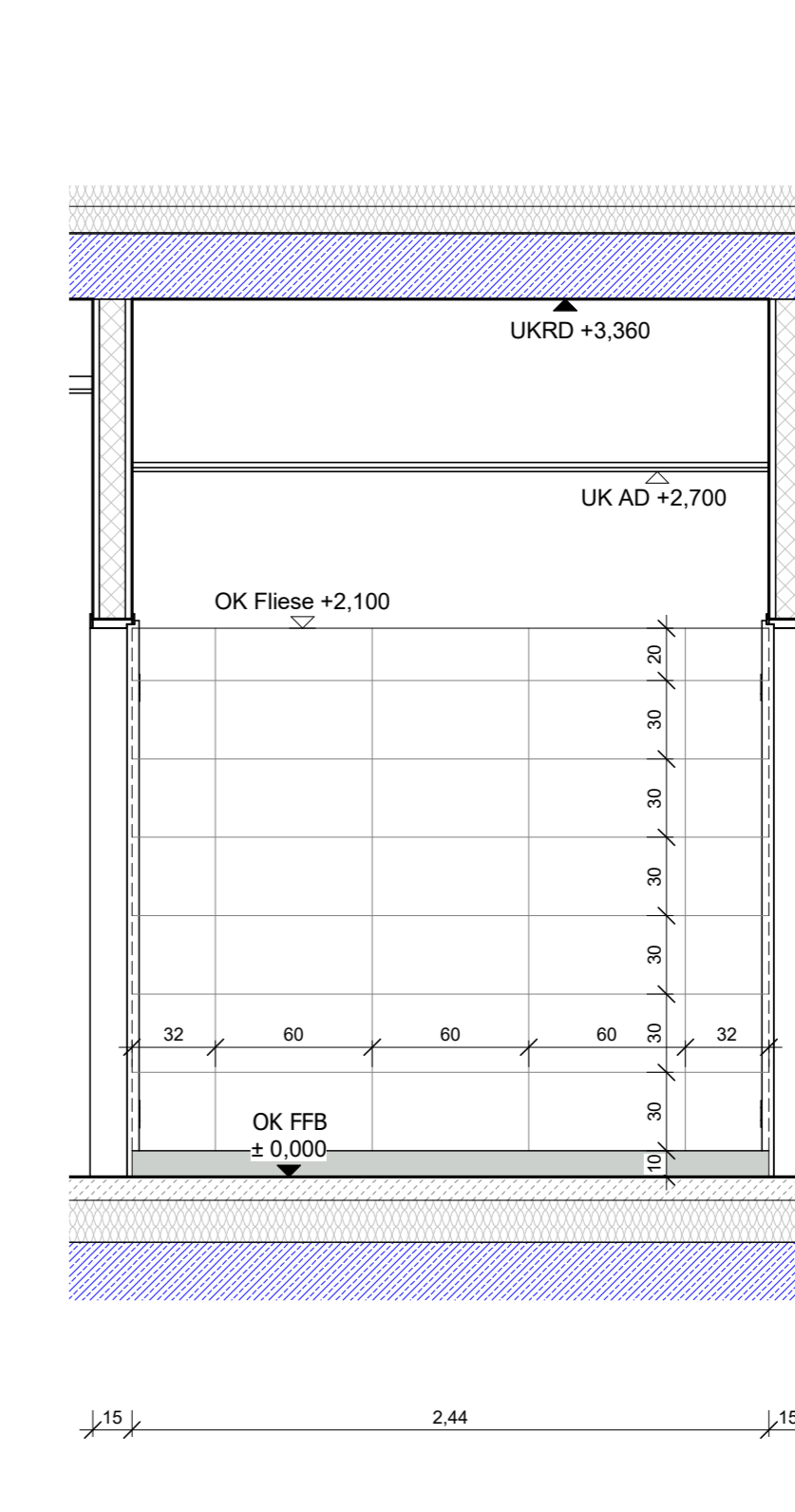

01-07-c
M 1: 25

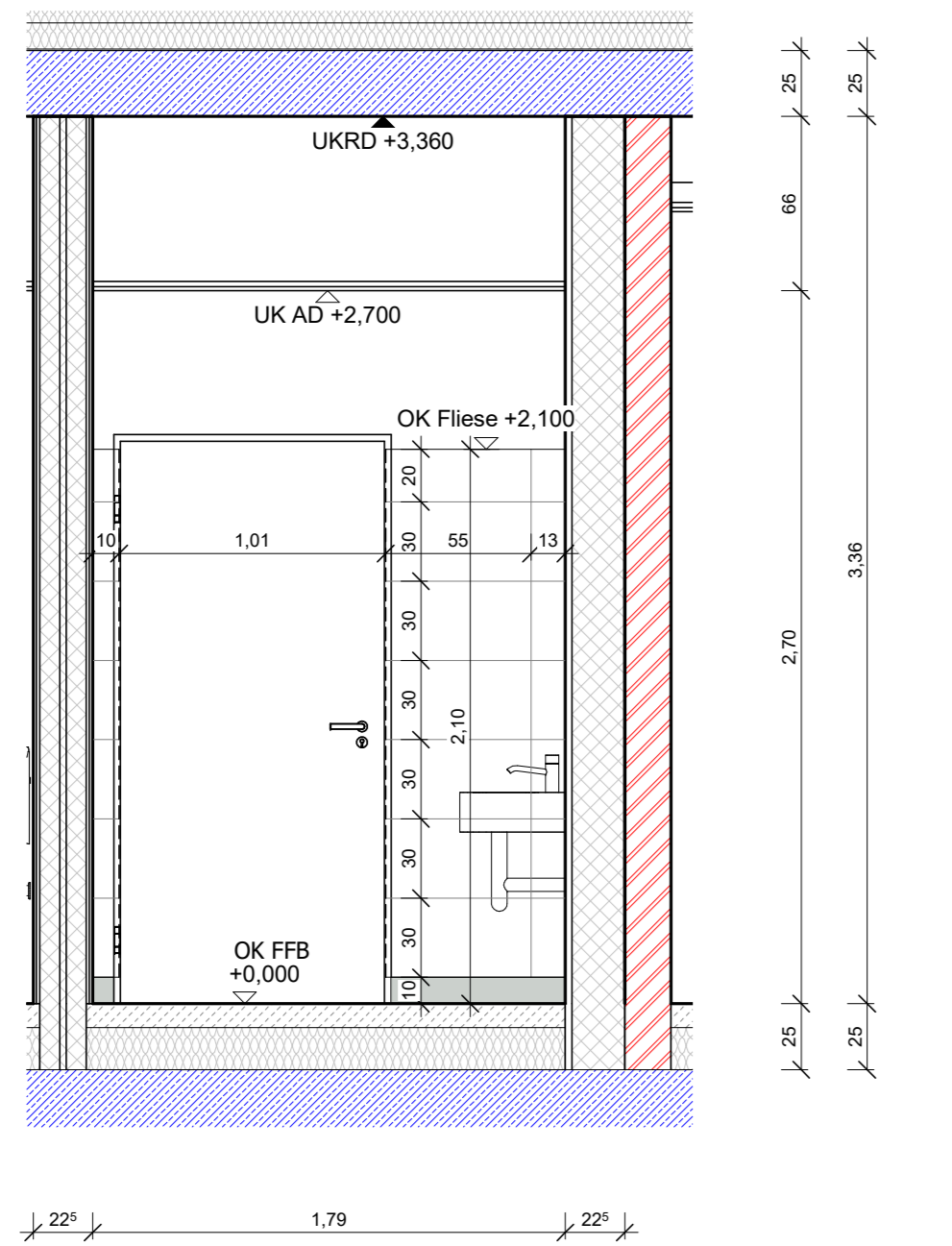

01-07-d
M 1: 25

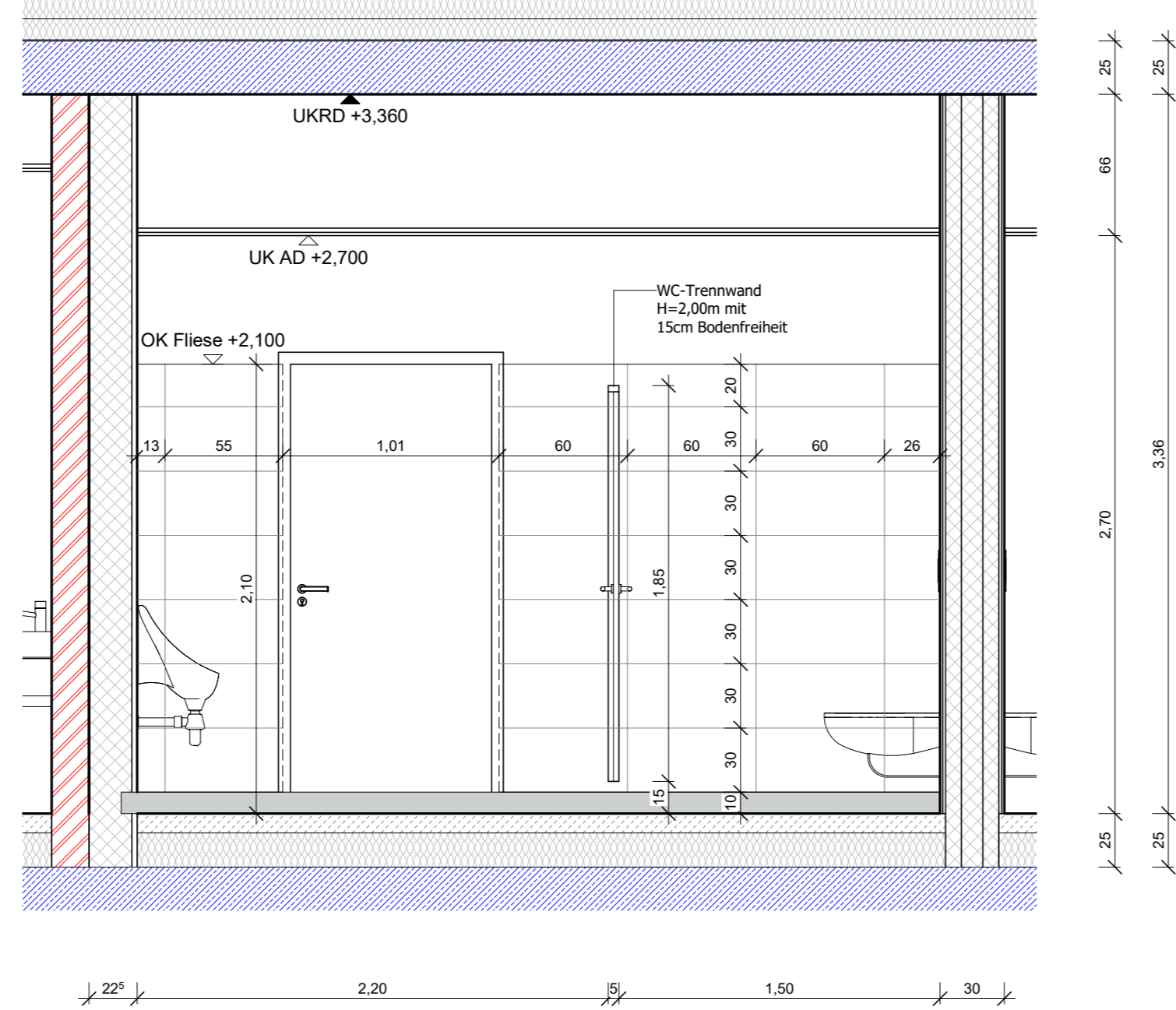

01-09-a
M 1: 25

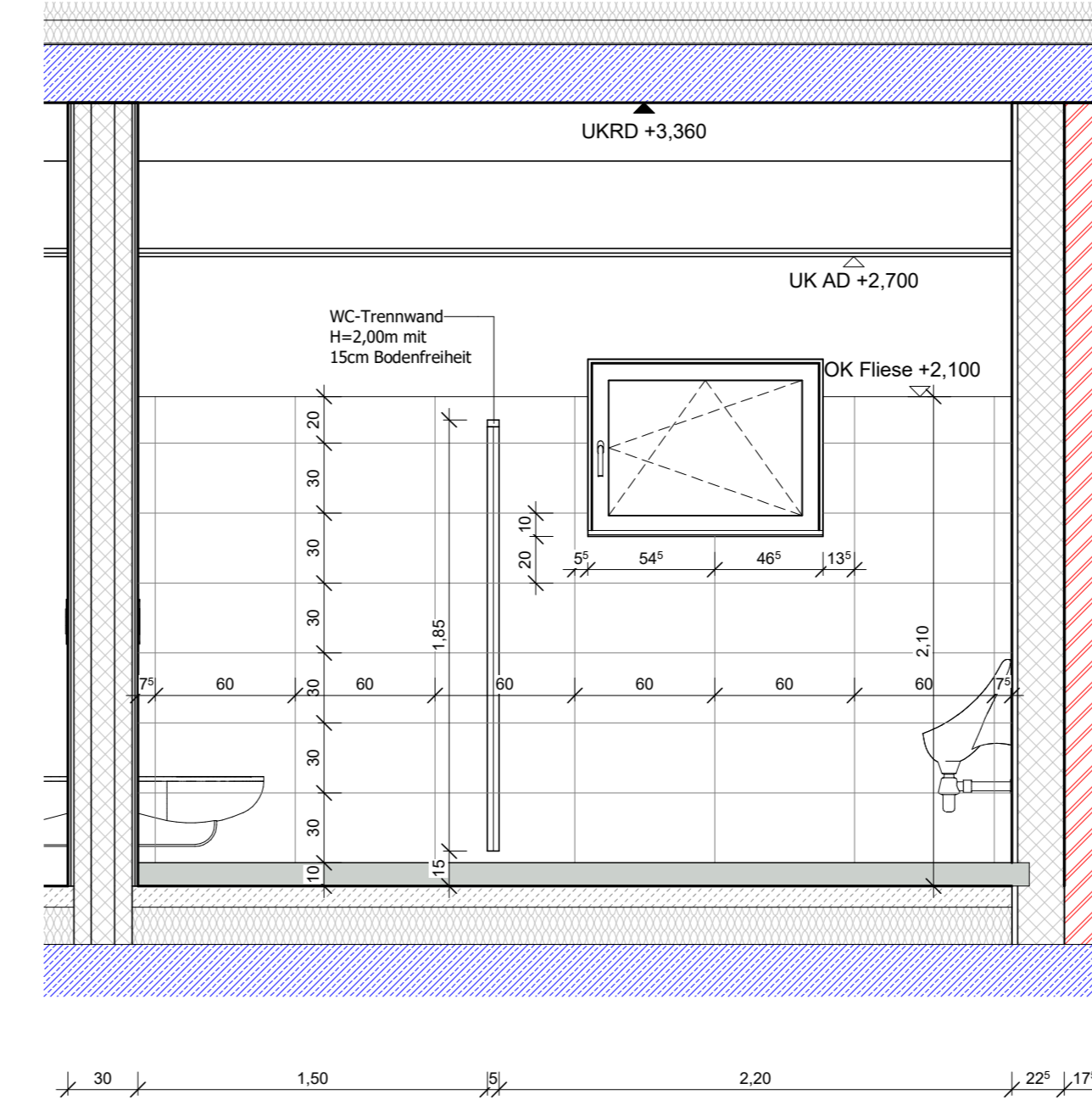

01-09-b
M 1: 25

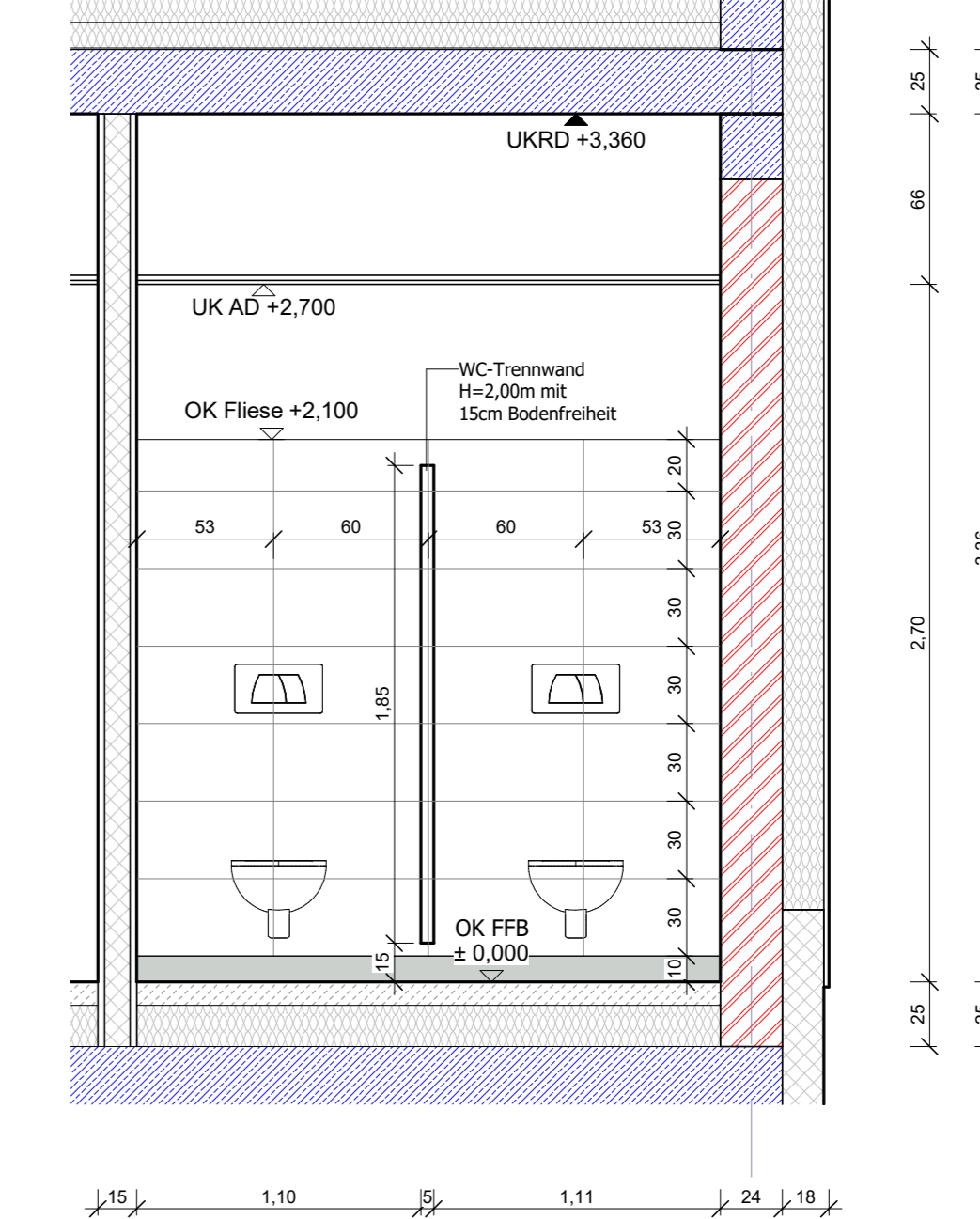

01-09-c
M 1: 25

Wand- und Bodenbeschichtung:
 • Wandfliesen, Feinsteinzeug 30x60 cm, matt glasiert, nach Bemusterung Verlegung mit durchlaufender Fuge
 • Bodenbelag
 • Unglasierte Feinsteinzeugfliesen, 30x60 cm, Abrieb 4 R 10/A, umfassende Hohlkammerkassette 60x10 cm wie Bodenbelag

Angeben Wärmschutzanforderungen
siehe GEG-Nachweis vom 03.04.2025
 Angeben Schallschutzanforderungen
siehe Schallschutzkonzept vom 20.06.2025
 Angeben Brandschutzanforderungen
siehe Brandschutzkonzept vom 04.03.2024

		V01: Änderung H.L.S. 01 Maßstab: 1:50 Datum: 05.09.2025 Name:
Landeshauptstadt Magdeburg Eigenbetrieb Kommunales Gebäudemanagement		
Projekt Nr.: 1351 Standort: Hort Sudenburg Bezeichnung: Erweiterung Str. 21, 38112 Magdeburg Datum:	Projekt-Nr.: 1351 Maßstab: 1:25 Blatt: 1 Projektleiter:	Verantwortlich: Verantwortlich: Datum: 04.03.2024 Datum: 28.06.2024
Auftraggeber: Auftraggeber: Auftraggeber:	Auftraggeber: Auftraggeber: Auftraggeber:	Auftraggeber: Auftraggeber: Auftraggeber: