

Schnitt Kunststofffenster
M 1:5

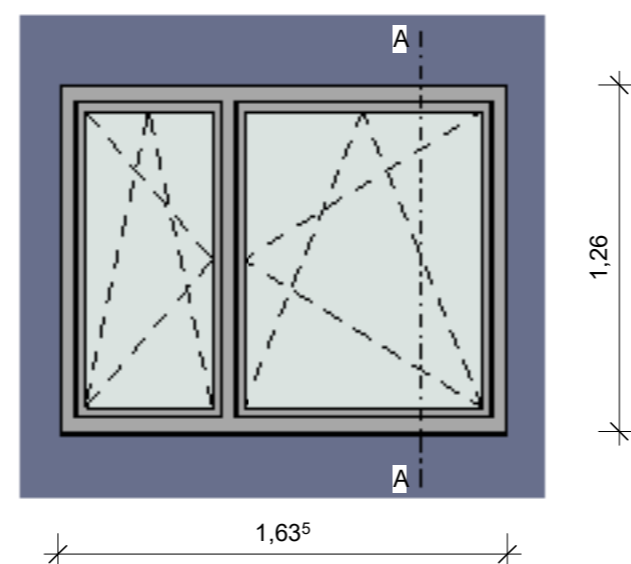

Fenster EG
Fensteranzahl 2x
Dreh- / Kippflügel
Rohbaumaße BxH 1,635 x 1,26m
M 1:25

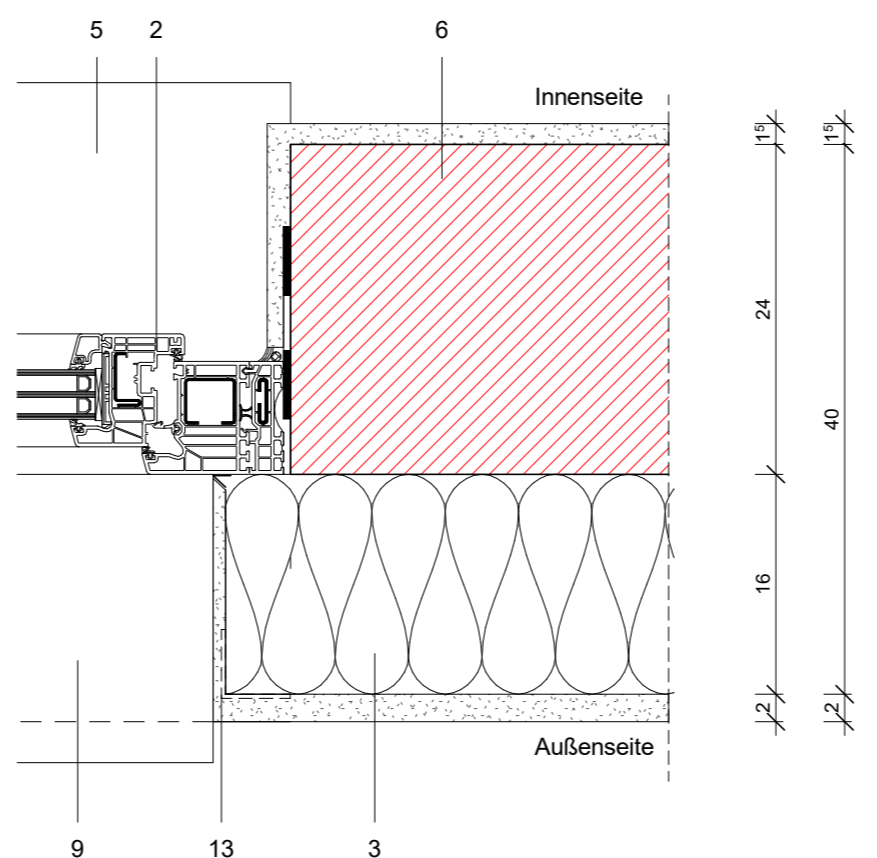

Grundriss Kunststofffenster
M 1:5

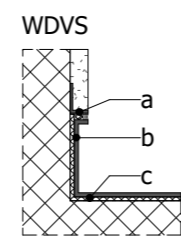

- a Putzabschlussprofil mit Hinterfüllprofil und Fugendichtband zur Fensterbank
- b AL-Fensterbank
- c 2. Dichtungsebene nach RAL-Richtlinie aus Spachtelabdichtungsmasse mit Gewebeeinlage

- 1 KS-Fenstersturz gem. Statik, innenseitig gespachtelt
- 2 Kunststoff-Fensterelement, aus thermisch getrennten Kunststoffprofilen, als Mehrkammerhohlprofil mit Stahlrohrverstärkung, Farbe außen nach Wahl AG
- 3 Wärmedämmverbundsystem (WDVS) mit 160 mm mineralischer Wärmedämmplatte (WLG 035) Fassadenputz aus Silikat-Oberputz, Körnung d=20 mm
- 4 Tropfkantenprofil gem. WDVS-Hersteller
- 5 Fensterbank innen mit Dichtstofffuge
- 6 KS-Mauerwerk 240 mm, innenseitig geputzt
- 7 Innere Fensterabdichtung, diffusionsdicht nach RAL-Richtlinie
- 8 Fuge mit Dämmmaterial füllen
- 9 Abschluss Fensterbank mit Hinterschneidung zur Fassade
- 10 Fensterbankprofil aus beschichtetem Alublech 2 mm, Farbe außen nach Wahl AG
- 11 Dämmkeil 5°
- 12 2. Dichtungsebene nach RAL-Richtlinie unter Fensterbank aus Spachtelabdichtungsmasse mit Gewebeeinlage gem. Systemhersteller
- 13 Gewebewinkeleinlage (Außenecke)
- 14 Dauerelastische Fuge

Angaben Wärmeschutzanforderungen
siehe GEG-Nachweis vom 03.04.2025

Angaben Schallschutzanforderungen
siehe Schallschutznachweis vom 26.06.2025

Angaben Brandschutzanforderungen
siehe Brandschutzkonzept vom 04.03.2024

HLS	Index	Änderung	Name	Datum
EL				
ST				
Proj.V				
SB EbKGM				

erstellt von:
ASSMANN BERATEN + PLANEN GmbH
Schillerstraße 5
D - 39108 Magdeburg
Tel.: +49 391 735 39 - 0

Entwurfsverfasser:
ASSMANN BERATEN + PLANEN GmbH
Schillerstraße 5
D - 39108 Magdeburg
Tel.: +49 391 735 39 - 0

gepr.: kpa Datum: 30.06.2025

gez.: bnt Datum: 05.03.2025

Tragwerksplaner / Datum:

Landeshauptstadt Magdeburg
Eigenbetrieb Kommunales Gebäudemanagement

Objekt: Erweiterungsneubau
Hort Sudenburg
Brauenschweiger Straße 27, 39112 Magdeburg

Projekt-Id.-Nr.: 1351

Darstellung: Kunststofffenster WDVS

Maßstab: 1:5

Bl.Nr.:

Zeichnungs-Nr.: 185.00 - 00 - A - HB - 5 - 401 / 24

Betriebsleiter EbKGM/Datum:

Nutzer / Datum: Abt.Ltr.EbKGM / Datum: GB.Ltr.EbKGM / Datum: