

Querprofil
1+111,22

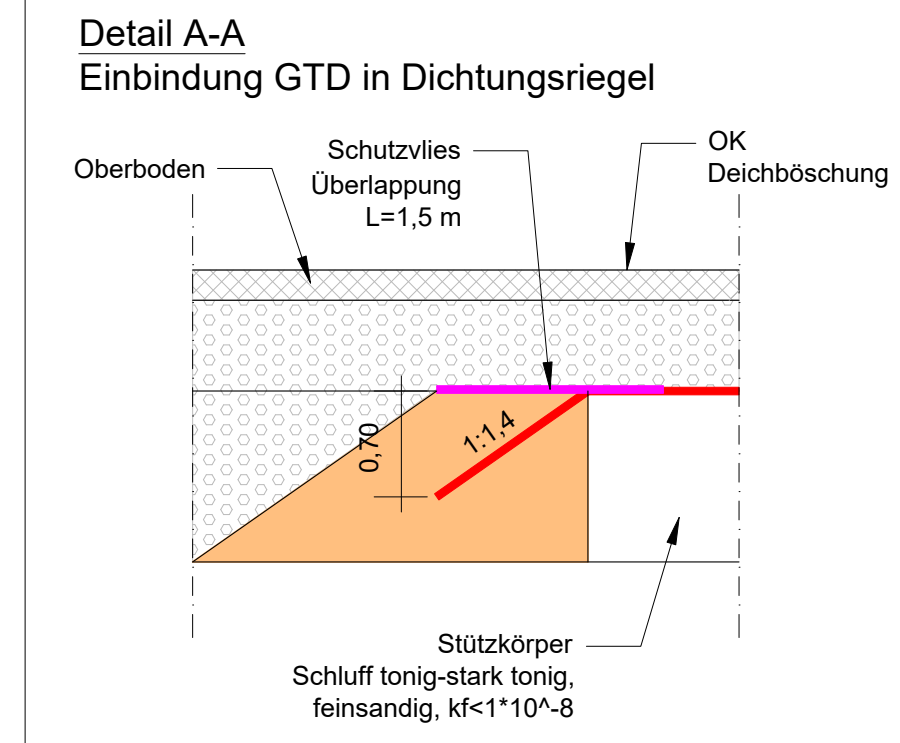
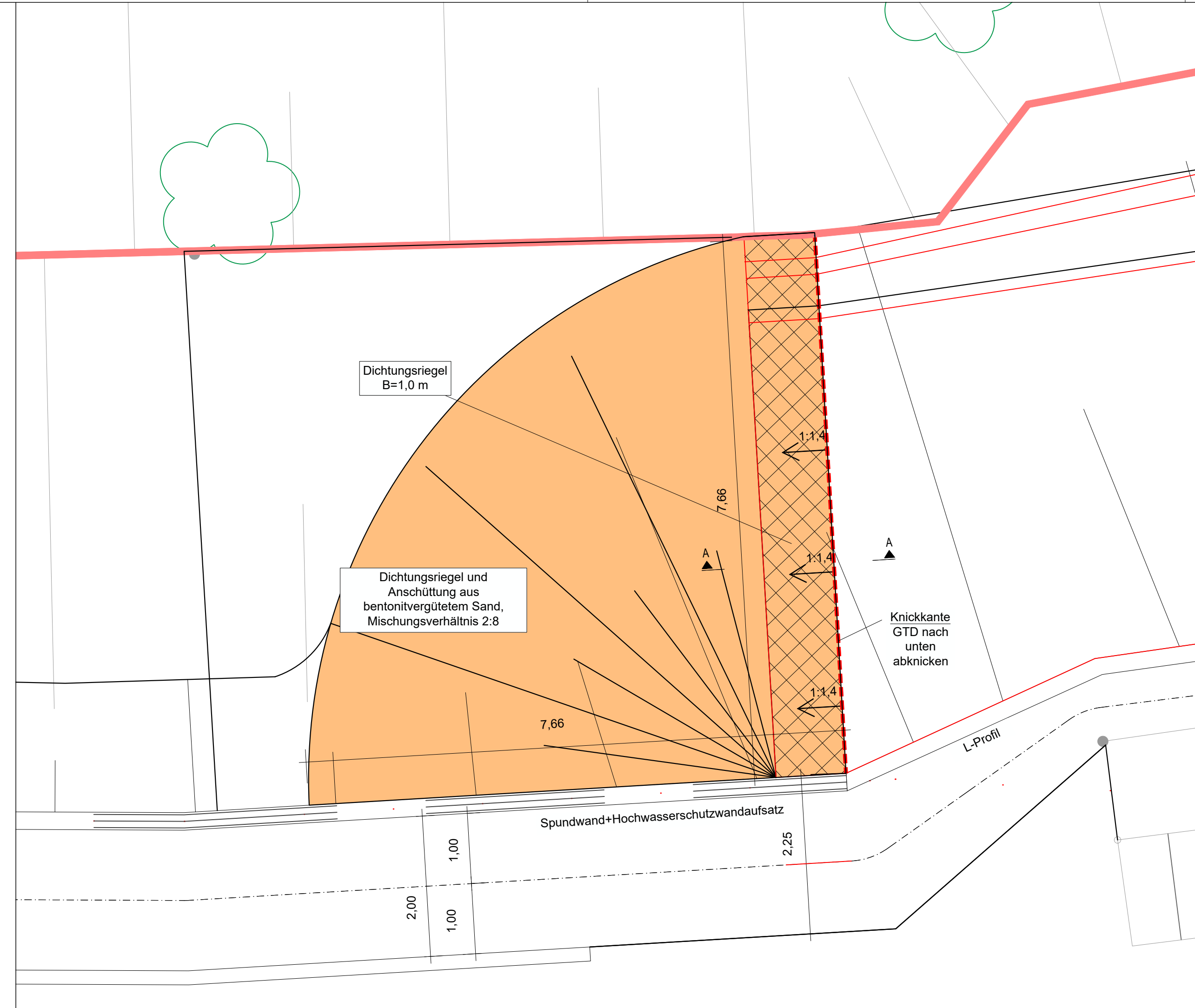
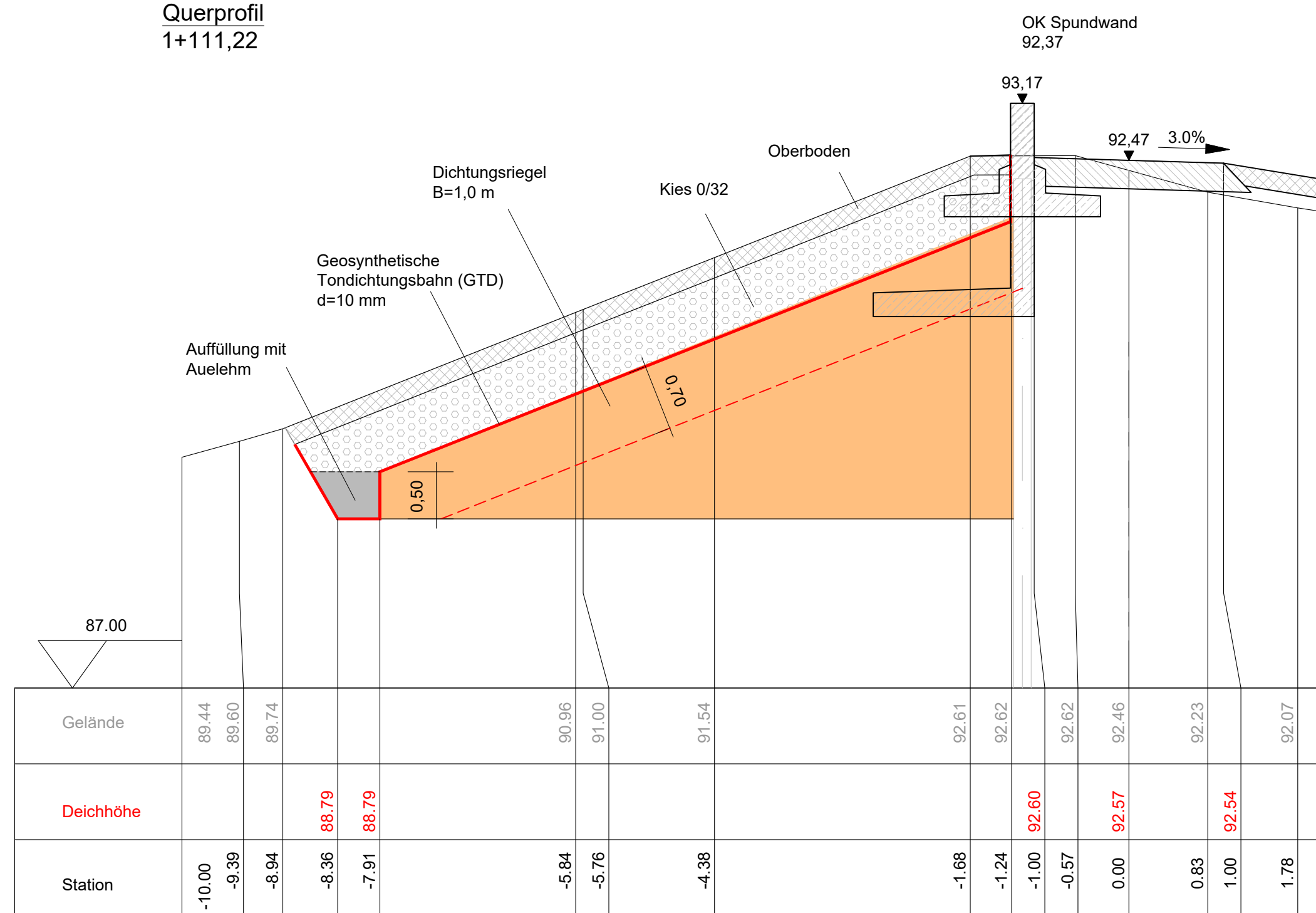

Auftraggeber: Landesbetrieb für Hochwasserschutz und Wasserwirtschaft
Otto-von-Guericke-Str. 5, 39104 Magdeburg, Tel.: (0391) 581-0

Auftragnehmer: sigma Umwelttechnik Ingenieurgesellschaft mbH
Mühlweg 46, 06114 Halle (Saale)
Tel.: 0345 / 23 31 510; Fax: 0345 / 23 31 518

Auftragnehmer	Name	Datum	Unterschrift
bearbeitet	Laske	02.05.2024	
gezeichnet	Laske	02.05.2024	
geprüft	Storck	02.05.2024	

Lagebezug: ETRS 89_UTM 32 LS 489
Höhenbezug: HS 160

Landkreis: Saalekreis
Gemeinde: Bad Dürrenberg

Bestätigt:

HWSB Deich Kirchfahrendorf, km 0,71 bis km 1,466
Detail Abdichtung geosynthetische Tondichtungsbahn und Innendichtung (Bestand) bei Deich-km 1+110,22

Ausführungsplanung

Stand:	Maßstab:	Plan-Nr.:	Blatt:
Mai 2024	1:25	5	1