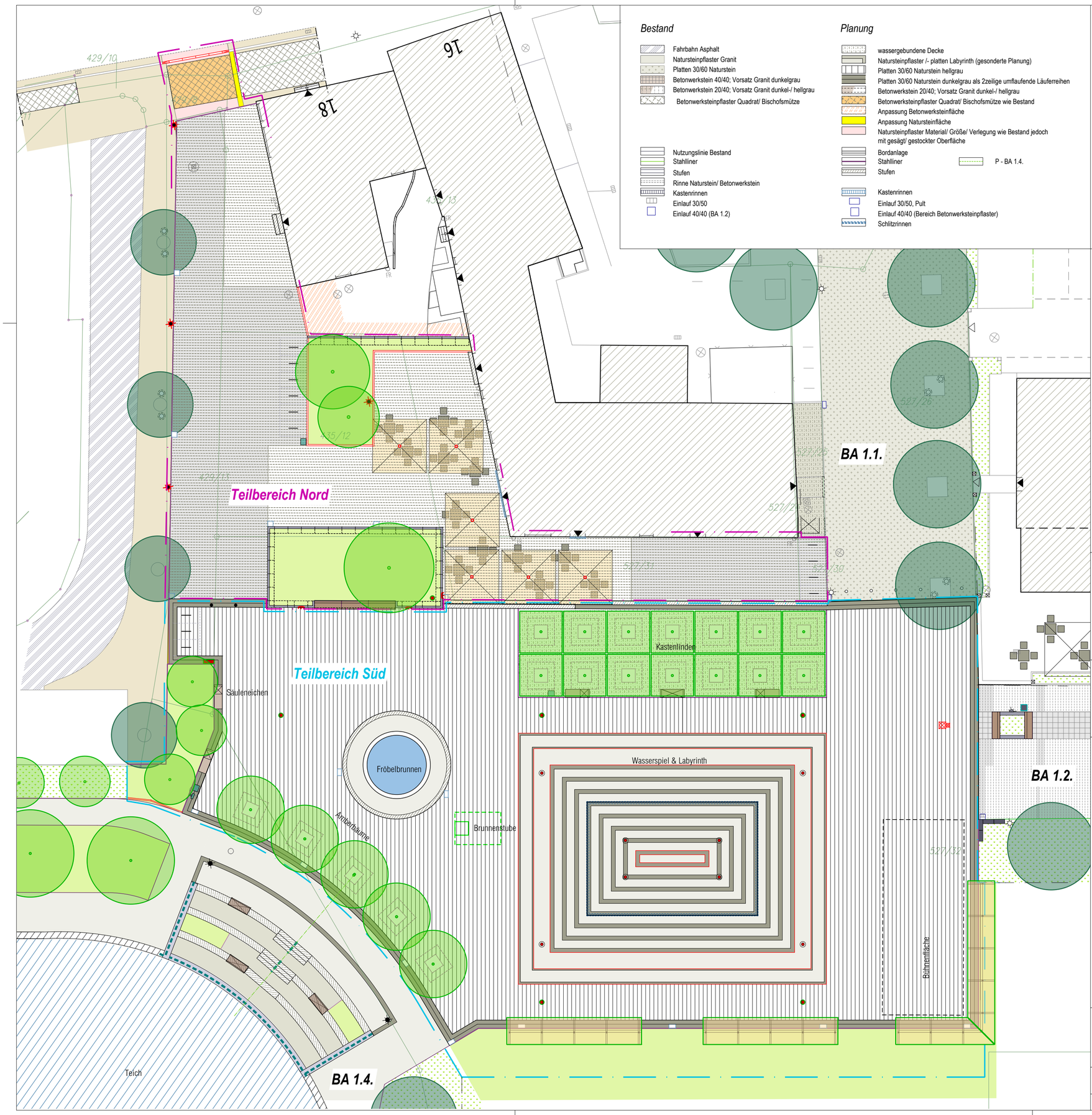

Bestand

- Fahrbahn Asphalt
- Natursteinpflaster Granit
- Platten 30/60 Naturstein
- Betonwerkstein 40/40; Vorsatz Granit dunkelgrau
- Betonwerkstein 20/40; Vorsatz Granit dunkel-/ hellgrau
- Betonwerksteinpflaster Quadrat/ Bischofsmütze

- Nutzungslinie Bestand
- Stahlliner
- Stufen
- Rinne Naturstein/ Betonwerkstein
- Kastenrinnen
- Einlauf 30/50
- Einlauf 40/40 (BA 1.2)

Planung

- wassergebundene Decke
- Natursteinpflaster /- platten Labyrinth (gesonderte Planung)
- Platten 30/60 Naturstein hellgrau
- Platten 30/60 Naturstein dunkelgrau als 2zeilige umflaufende Läuferreihen
- Betonwerkstein 20/40; Vorsatz Granit dunkel-/ hellgrau
- Betonwerksteinpflaster Quadrat/ Bischofsmütze wie Bestand
- Anpassung Betonwerksteinfläche
- Anpassung Natursteinfläche
- Natursteinpflaster Material/ Größe/ Verlegung wie Bestand jedoch mit gesägt/ gestockter Oberfläche
- Bordanlage
- Stahlliner
- Stufen
- P - BA 1.4.

- Kastenrinnen
- Einlauf 30/50, Pult
- Einlauf 40/40 (Bereich Betonwerksteinpflaster)
- Schlitzrinnen

Bestand

- Lichtpunkt (Mastleuchte)
- Bodenstahler
- Stromverteilerkasten (BA 1.2.)
- Poller
- Natursteinpfosten
- Abfallkorb (BA 1.2.)
- Fahrrad Anlehnbügel

Planung

- Lichtpunkt (Mastleuchte)
- Lichtpunkt (Stele)
- Bodenstahler
- Versorgungspoller
- Poller
- Abfallkorb
- Fahrrad Anlehnbügel
- Unterflur Schirmständer
- Hundetoilette
- Weihnachtsbaumständer mit ELT Anschluss
- Sitzblock mit großer Sitzauflage
- Sitzblock mit Teil- Sitzauflage

Bestand

- Teichmauer mit Geländer
- Hochbeet BA 1.2. Mudul mit Sitzbank und Beleuchtung
- Grün-/ Pflanzfläche
- Laubbaum
- Baumscheibe mit Bodenstrahler
- Teich Wasserfläche

Planung

- Mauer aus L - Element analog Hochbeet
- Hochbeet Mudul mit Sitzbank und Beleuchtung
- Grün-/ Pflanzfläche
- Laubbaum
- Unterflurbaumrost mit Pflanzrahmen
- Fröbelbrunnen

Sonstiges

- Baugrenze Teilbereich Nord
- Baugrenze Teilbereich Süd

- Gebäudebestand
- Gebäudezugang
- Fenster/ Tür

PROJEKT	Sanierung und Gestaltung "Neuer Kurpark 1.3" Zentraler Platz
PLAN	Gesamtlageplan
AUFTRAGGEBER	Stadt Bad Liebenstein

Bahnhofstraße 22
36448 Bad Liebenstein
Telefon 036961.361-0
Telefax 036961.361-20
rathaus@bad-liebenstein.de
www.bad-liebenstein.de

AUFTRAGNEHMER

BEARBEITER

BEARBEITER

PLANGRUNDLAGE	ALKIS Daten, Vermessungen Büro Hörschelmann		
DATUM	15.05.2025	BLATTNR:	AU 01
ZEICHNUNG	Ausführungsplanung LPH 5	MASZSTAB	1:200 I A 2

Diese Zeichnung ist Eigentum des Auftragnehmers. Inhalt und Darstellung sind urheberrechtlich geschützt. Er darf ohne Zustimmung weder vervielfältigt, gewerblich genutzt oder Dritten überlassen werden.