

Flurstücksverzeichnis			
Gemarkung	Flur	Flurstück	Eigentümer
Wannsee	5	34/1	DB Netz AG
Wannsee	5	136	Bundesrepublik Deutschland
Wannsee	5	418/21	Bundesrepublik Deutschland

Uferwandabschnitt 6
ca. 14,2 m Länge

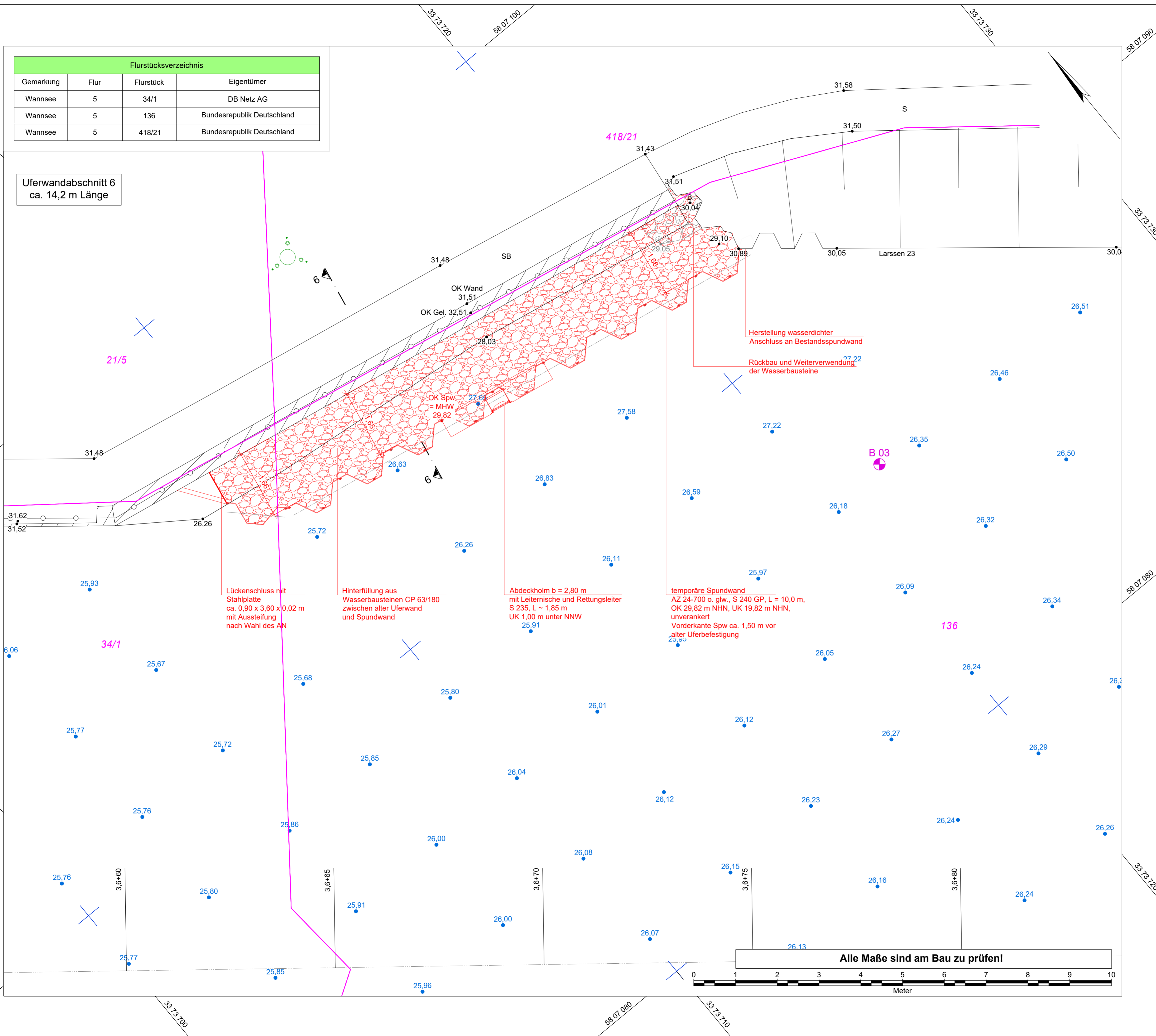

Legende					
130	Flurstücksgrenze mit Flurstücksnummer	○	Holmgeländer	S	Sand
31,53	Höhen Bestand	∨	Zaun	RG	Rasengittersteine
31,53	Peilhöhen WSA, 08/2020	▨	Mauer	BB	Asphalt, Bitumen
31,53	Peilhöhen WSA, 01/2021	⊗	Laubbaum	SB	Beton
B 1	Baugrundaufschlüsse "geo-ingerlin", vom 22.07.2022	⊗	Gebüschfläche	PB	Plattenbeton
RKS 1 / DPH 1	Baugrundaufschlüsse "geo-ingerlin", vom 31.07.2024	∨	Restfläche	KP	Kleinpflaster
---	Nutzungsartengrenze	⊗	Laubwald	SD	Schotter
---	Befestigungsartentrennung				

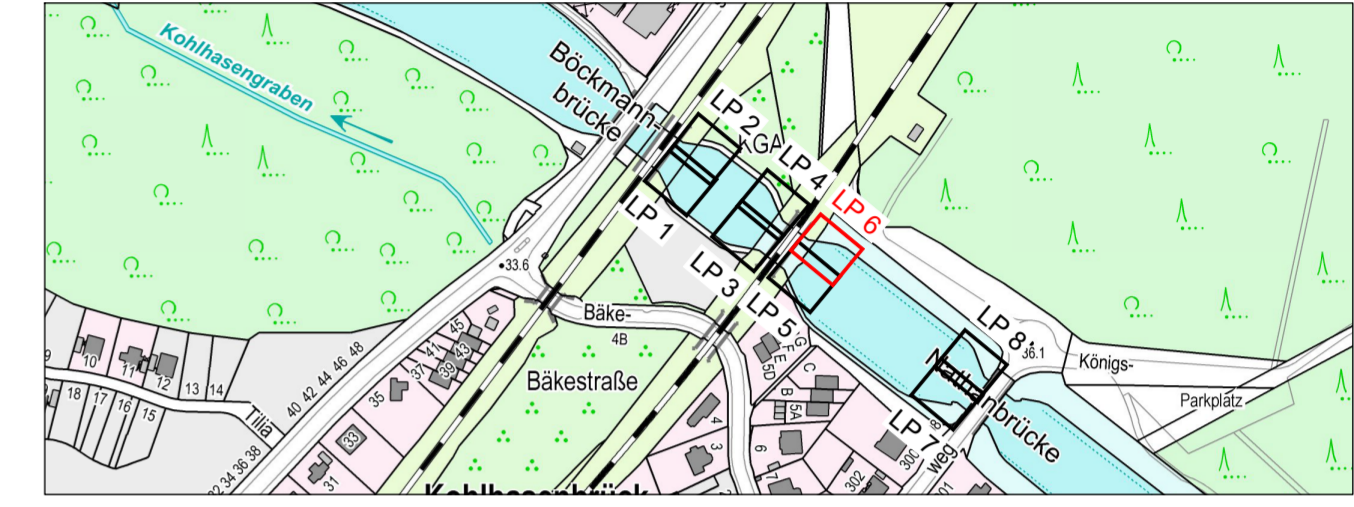

Wasserstände, UP Kleinmachnow, TeK km 8,28									
	NNW	HHW	NW	MNW	MW	MHW	HW	BWu	BWo
	[m NHN]	[m NHN]	[m NHN]	[m NHN]	[m NHN]	[m NHN]	[m NHN]	[m NHN]	[m NHN]
Jahresreihe 11 - 20	28,81	30,83	29,19	29,23	29,42	29,82	30,38	29,20	30,35

Datengrundlage: m-e-g GIS GmbH, vom 28.09.2022
Lagebezug: ETRS 89 Höhenbezug: DHHN2016

bearbeitet 12.12.2025 gefertigt 16.02.2026		Unterschrift im Auftrag	Amts- / Dienstbezeichnung						
Ausschreibungszeichnung Generaldirektion Wasserstraßen und Schifffahrt Wasserstraßen- und Schifffahrtsamt Spree-Havel									
OrgEin Amt	AB	BWaStr Nr ZB	Kilometer	S	OArt	ObjektidentNr.	Objekt- Teil	Objekt- ZK	OB
8 1 6		6 6	0 1	3 , 5 2 4	2	1 3 9	3 5 4 4 2 2 2	3 4 0	0 0 W
Objektbenennung		Uferinstandsetzung an 8 komplizierten Einzelstellen zwischen km 3,55 und 3,78 am Teltowkanal							
Objekteil		Uferwände							
Einzelheit		Lageplan 6 - Planung oberhalb Eisenbahnbrücke, re. U.							
Die Übereinstimmung mit der Ausführung wird bestätigt:		Entwurf Nr. 1 3715.000.5104	Blatt-Nr. 10		DVIU-Identifikation				
Datum		Unterschrift, Funktion	LP 9		Maßstab 1 : 50		DVIU-Index		