

Legende

Materialien

	Bauteil Bestand		Bauteil allgemein		Holz
	Bauteil Rückbau		Mauerwerk		Kies, Schüttung
	Bauteil Neubau		Naturstein		Erdreich, Lehm
			Stahlbeton		Putz, Mörtel
			Beton, Estrich		Dämmstoff

Abkürzungen

BW	Brandwand	H	Heizungstechnik	BE	Bodeneinlauf
d	Tür dichtschießend	L	Lüftung	RÖ	Revisionsöffnung
ds	Tür dicht- und selbstschließend	S	Sanitär	TK	Teeküche
rs	Tür rauchdicht und selbstschließend	E	Elektro	RR	Regenfallrohr

Linien

	Bauteil geschnitten		OKFB Oberkante Fertigboden		DD Deckendurchbruch
	Bauteil Ansicht		OKRB Oberkante Rohboden		WD Wanddurchbruch
	Bauteil oberhalb Schnittebene		UKRD Unterkante Rohdecke		BD Bodendurchbruch
	Bauteil unterhalb Schnittebene		UKFD Unterkante Fertigdecke		KB Kernbohrung Wand

B	div. Anpassungen, Öffnungen Gewölbe Ost	sm	06.05.2025
A	Grundrissorganisation, Fenster, Gauben, Außenwandaufbau, Gewölbesaal	kw	08.10.2024

Index Änderung Bearb. Datum

Projekt
Ersatzneubau, Reinichens Gut
Altmarkt 11a
06679 Hohenmölsen

Planinhalt
Grundriss Erdgeschoss

Plannummer **HORG-5-1100-B**

Bauherrnschaft
Stadt Hohenmölsen
Markt 1
06679 Hohenmölsen

Phase **Ausführungsplanung**
Plangrundlage
Höhe ü. NHN **0,00 = 182,95 m**
Dateiname HORG-5-1100-B
Maßstab **1:50**
Plangröße **0,841 / 0,42**
Gez. / Gepr. **ms / sr**
Datum **26.01.2026**

Datum, Unterschrift

Sämtliche Maße sind vor Beginn der Arbeiten durch die ausführenden Firmen eigenverantwortlich zu prüfen. Festgestellte Differenzen sind mit der örtlichen Bauleitung abzustimmen. Allen für den Ausbau grundlegende Maße sind am Bau zu nehmen.

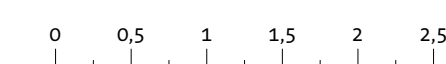

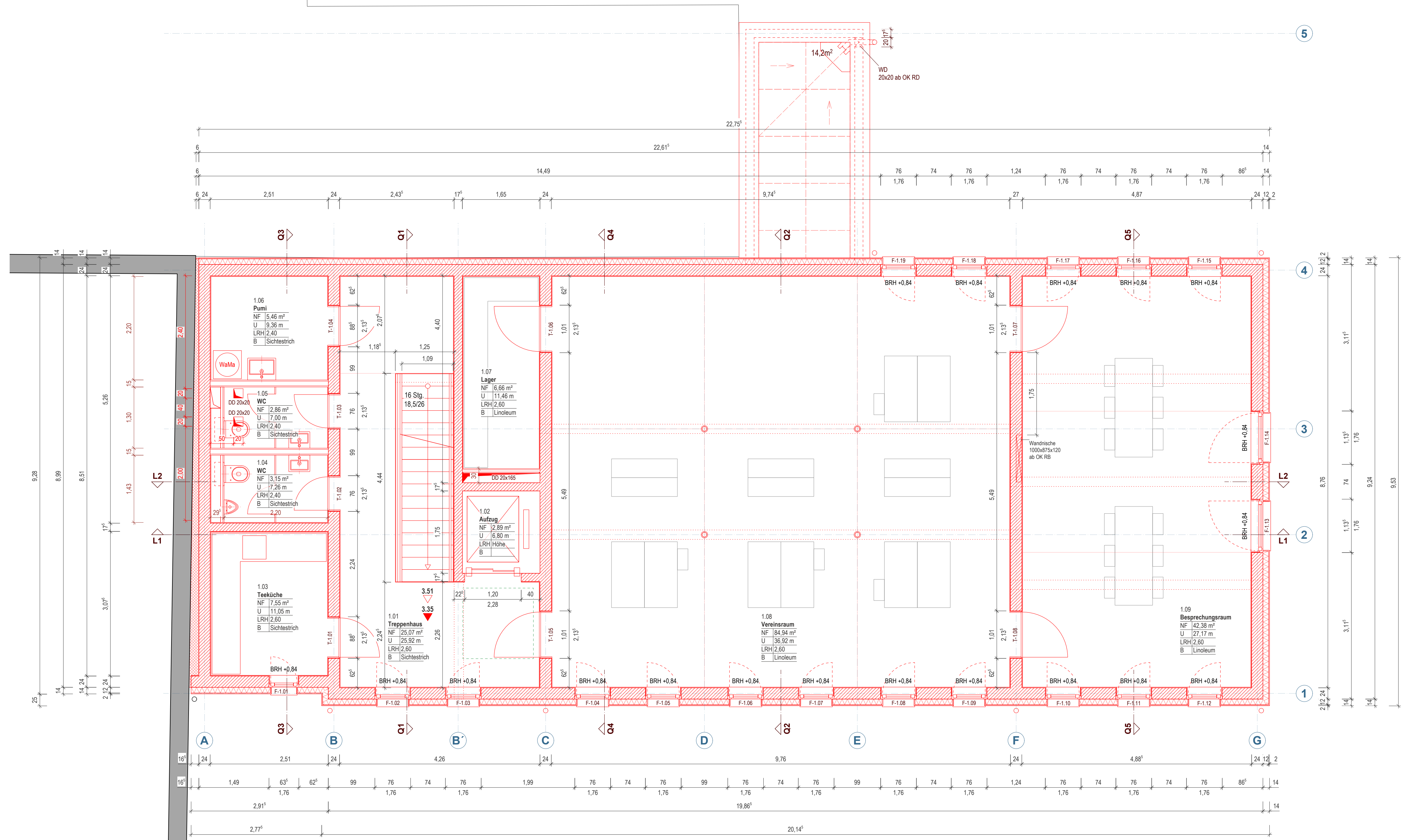

Legende

Materialien

Bauteil Bestand	Bauteil allgemein	Holz
Bauteil Rückbau	Mauerwerk	Kies, Schüttung
Bauteil Neubau	Naturstein	Erdreich, Lehm
	Stahlbeton	Putz, Mörtel
	Beton, Estrich	Dämmstoff

Abkürzungen

BW	Brandwand	H	Heizungstechnik	BE	Bodeneinlauf
d	Tür dichtschließend	L	Lüftung	RÖ	Revisionsöffnung
ds	Tür dicht- und selbstschließend	S	Sanitär	TK	Teeküche
rs	Tür rauchdicht und selbstschließend	E	Elektro	RR	Regenfallrohr

Linien

	Bauteil geschnitten		OKFB	Oberkante Fertigboden		DD	Deckendurchbruch
	Bauteil Ansicht		OKRB	Oberkante Rohboden		WD	Wanddurchbruch
	Bauteil oberhalb Schnittebene		UKRD	Unterkante Rohdecke		BD	Bodendurchbruch
	Bauteil unterhalb Schnittebene		UKFD	Unterkante Fertigdecke		KB	Kernbohrung Wand

Koten

	OKFB	Oberkante Fertigboden		UKFD	Unterkante Fertigdecke
--	------	-----------------------	--	------	------------------------

Durchbrüche

	DD	Deckendurchbruch		WD	Wanddurchbruch
	BD	Bodendurchbruch		KB	Kernbohrung Wand

Index	Änderung	Bearb.	Datum
B	div. Anpassungen	sm	06.05.2025
A	Grundrissorganisation, Fenster, Gauben, Außenwandaufbau	kw	08.10.2024

Projekt
Ersatzneubau, Reinichens Gut
Altmarkt 11a
06679 Hohenmölsen

Planinhalt
Grundriss Obergeschoss

Plannummer HORG-5-1200-B

Phase Ausführungsplanung
Plangrundlage Höhe ü. NHN 0,00 = 182,95 m
Dateiname HORG-5-Backup-20260119181536.vwx
Maßstab 1:50
Plangröße 0,841 / 0,42
Gez. / Gepr. ms / sr
Datum 26.01.2026

Sämtliche Maße sind vor Beginn der Arbeiten durch die ausführenden Firmen eigenverantwortlich zu prüfen. Festgestellte Differenzen sind mit der örtlichen Bauleitung abzustimmen. Allen für den Ausbau grundlegende Maße sind am Bau zu nehmen.



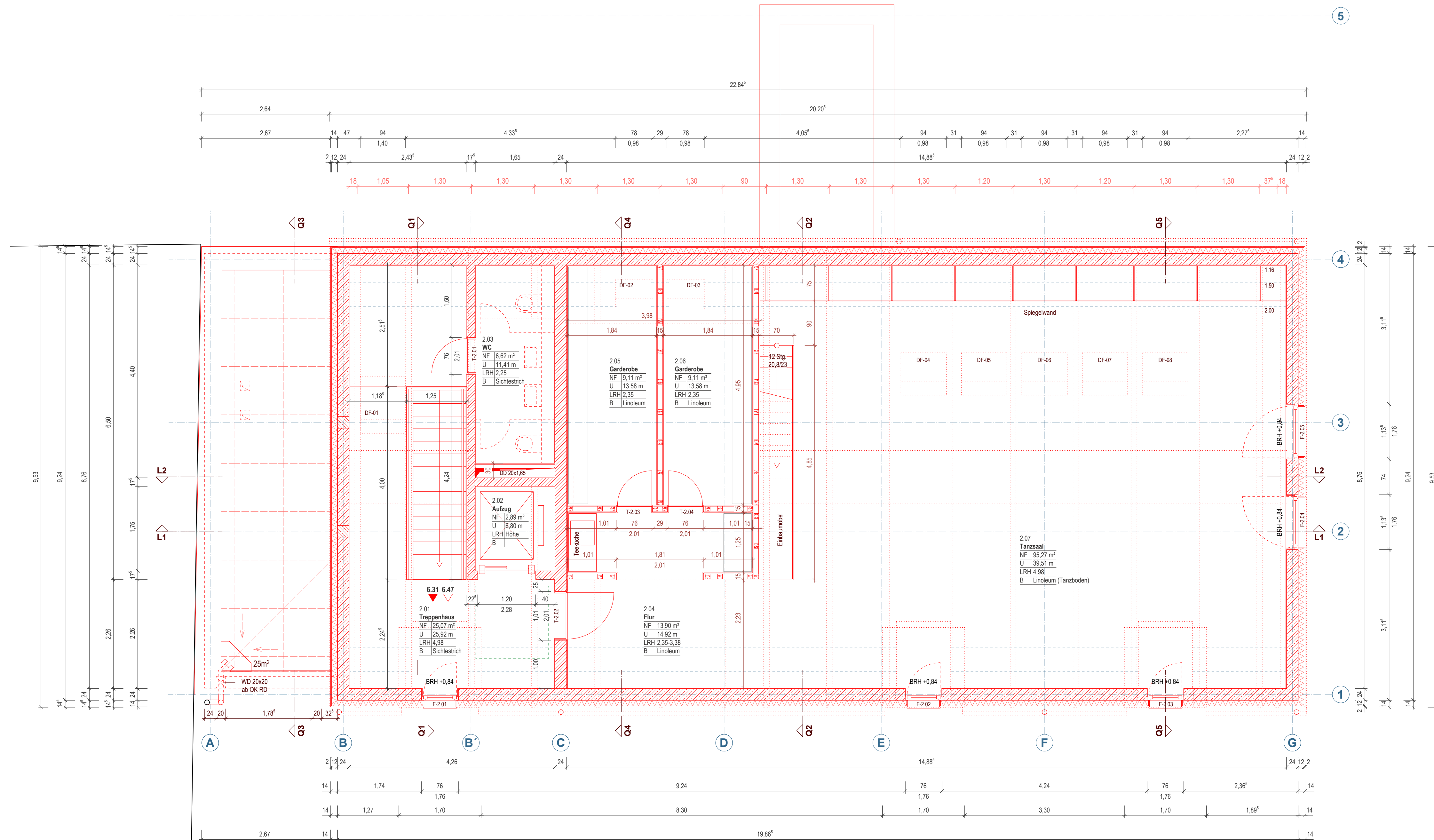

- Legende**
- Materialien**
- Bauteil Bestand
 - Bauteil Rückbau
 - Bauteil Neubau
 - Bauteil allgemein
 - Mauerwerk
 - Naturstein
 - Stahlbeton
 - Beton, Estrich
 - Holz
 - Kies, Schüttung
 - Erde, Lehm
 - Putz, Mörtel
 - Dämmstoff
- Abkürzungen**
- BW Brandwand
 - d Tür dichtschließend
 - ds Tür dicht- und selbstschließend
 - rs Tür rauchdicht und selbstschließend
 - H Heizungstechnik
 - L Lüftung
 - S Sanitär
 - E Elektro
 - BE Bodeneinlauf
 - RÖ Revisionsöffnung
 - TK Teeküche
 - RR Regenfallrohr
- Linien**
- Bauteil geschnitten
 - Bauteil Ansicht
 - Bauteil oberhalb Schnittebene
 - Bauteil unterhalb Schnittebene
- Koten**
- OKFB Oberkante Fertigboden
 - OKRB Oberkante Rohboden
 - UKRD Unterkante Rohdecke
 - UKFD Unterkante Fertigdecke
- Durchbrüche**
- DD Deckendurchbruch
 - WD Wanddurchbruch
 - BD Bodendurchbruch
 - KB Kernbohrung Wand

Index	Änderung	Bearb.	Datum
B	div. Anpassungen	sm	06.05.2025
A	Grundrissorganisation, Fenster, Gauben, Außenwandaufbau	kw	08.10.2024

Projekt
Ersatzneubau, Reinichens Gut
Altmarkt 11a
06679 Hohenmölsen

Bauherrnschaft
Stadt Hohenmölsen
Markt 1
06679 Hohenmölsen

Datum, Unterschrift

Planinhalt
Grundriss Dachgeschoss

Plannummer **HORG-5-1300-B**

Phase **Ausführungsplanung**

Plangrundlage **Höhe ü. NHN**

Höhe ü. NHN **0,00 = 182,95 m**

Dateiname **HORG-5-Backup-20250119181536.vwx**

Maßstab **1:50**

Plangröße **0,841 / 0,42**

Gez. / Gepr. **ms / sr**

Datum **26.01.2026**

Sämtliche Maße sind vor Beginn der Arbeiten durch die ausführenden Firmen eigenverantwortlich zu prüfen. Festgestellte Differenzen sind mit der örtlichen Bauleitung abzustimmen. Allen für den Ausbau grundlegende Maße sind am Bau zu nehmen.

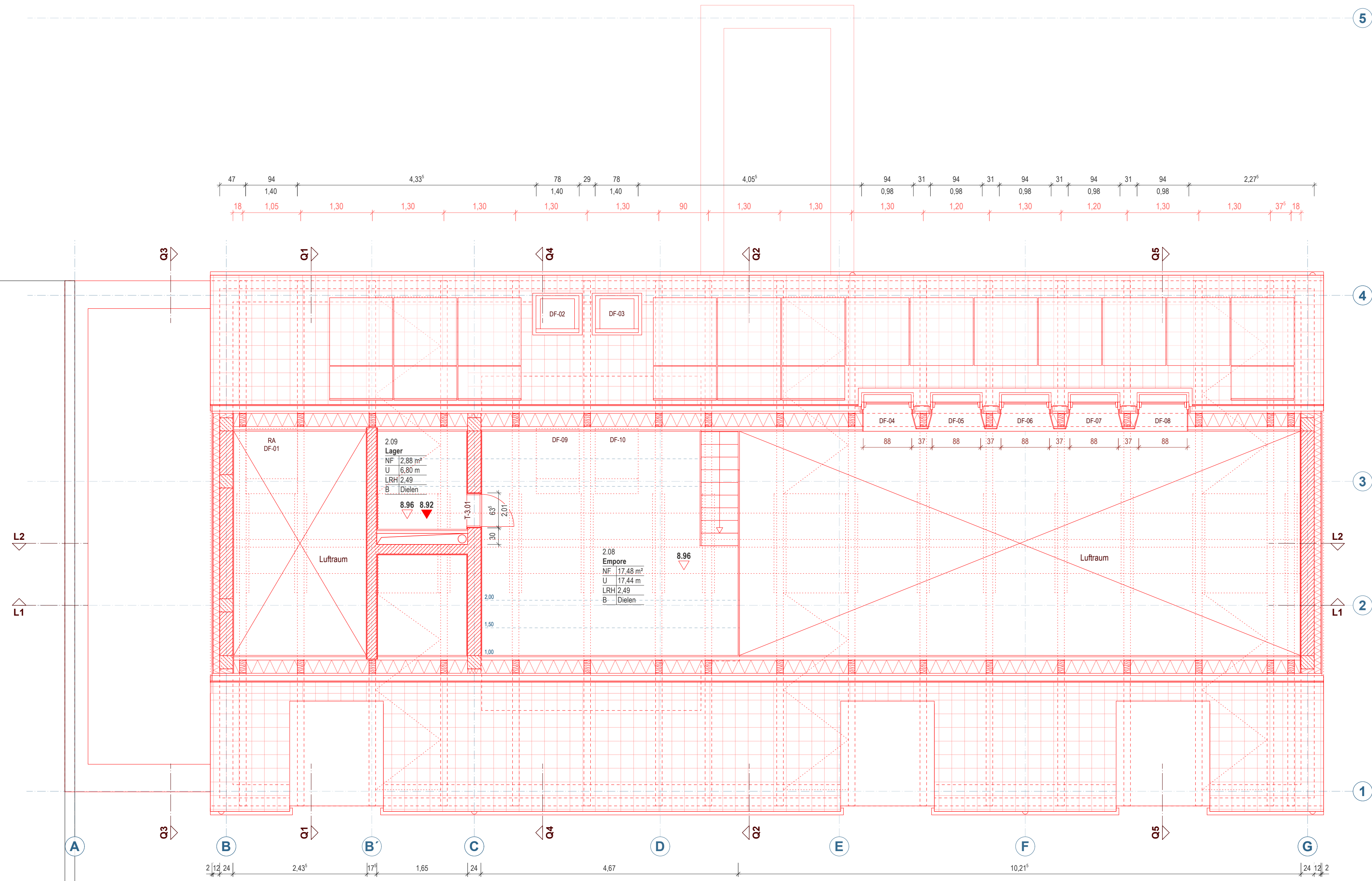

Legende

Materialien

- | | | |
|-----------------|-------------------|-----------------|
| Bauteil Bestand | Bauteil allgemein | Holz |
| Bauteil Rückbau | Mauerwerk | Kies, Schüttung |
| Bauteil Neubau | Naturstein | Erdreich, Lehm |
| | Stahlbeton | Putz, Mörtel |
| | Beton, Estrich | Dämmstoff |

Abkürzungen

- | | | | | | |
|----|-------------------------------------|---|-----------------|----|------------------|
| BW | Brandwand | H | Heizungstechnik | BE | Bodeneinlauf |
| d | Tür dichtschließend | L | Lüftung | RÖ | Revisionsöffnung |
| ds | Tür dicht- und selbstschließend | S | Sanitär | TK | Teeküche |
| rs | Tür rauchdicht und selbstschließend | E | Elektro | RR | Regenfallrohr |

Linien

- | | | | | | | | |
|--|--------------------------------|--|------|------------------------|--|----|------------------|
| | Bauteil geschnitten | | OKFB | Oberkante Fertigboden | | DD | Deckendurchbruch |
| | Bauteil Ansicht | | OKRB | Oberkante Rohboden | | WD | Wanddurchbruch |
| | Bauteil oberhalb Schnittebene | | UKRD | Unterkante Rohdecke | | BD | Bodendurchbruch |
| | Bauteil unterhalb Schnittebene | | UKFD | Unterkante Fertigdecke | | KB | Kernbohrung Wand |

B	div. Anpassungen	sm	06.05.2025
A	Grundrissorganisation, Fenster, Gauben, Außenwandaufbau	kw	08.10.2024
Index	Änderung	Bearb.	Datum

Projekt
Ersatzneubau, Reinichens Gut
Altmarkt 11a
06679 Hohenmölsen

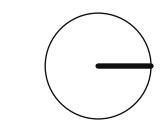

Planinhalt
Grundriss Spitzboden

Plannummer **HORG-5-1400-B**

Bauherrenschaft
Stadt Hohenmölsen
Markt 1
06679 Hohenmölsen

Datum, Unterschrift

Phase **Ausführungsplanung**
 Plangrundlage
 Höhe ü. NHN **0,00 = 182,95 m**
 Dateiname **HORG-5-Backup-20260119181536.vwx**
 Maßstab **1:50**
 Plangröße **0,841 / 0,42**
 Gez. / Gepr. **ms / sr**
 Datum **26.01.2026**

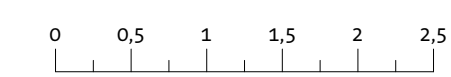

Sämtliche Maße sind vor Beginn der Arbeiten durch die ausführenden Firmen eigenverantwortlich zu prüfen. Festgestellte Differenzen sind mit der örtlichen Bauleitung abzustimmen.
 Allen für den Ausbau grundlegende Maße sind am Bau zu nehmen.

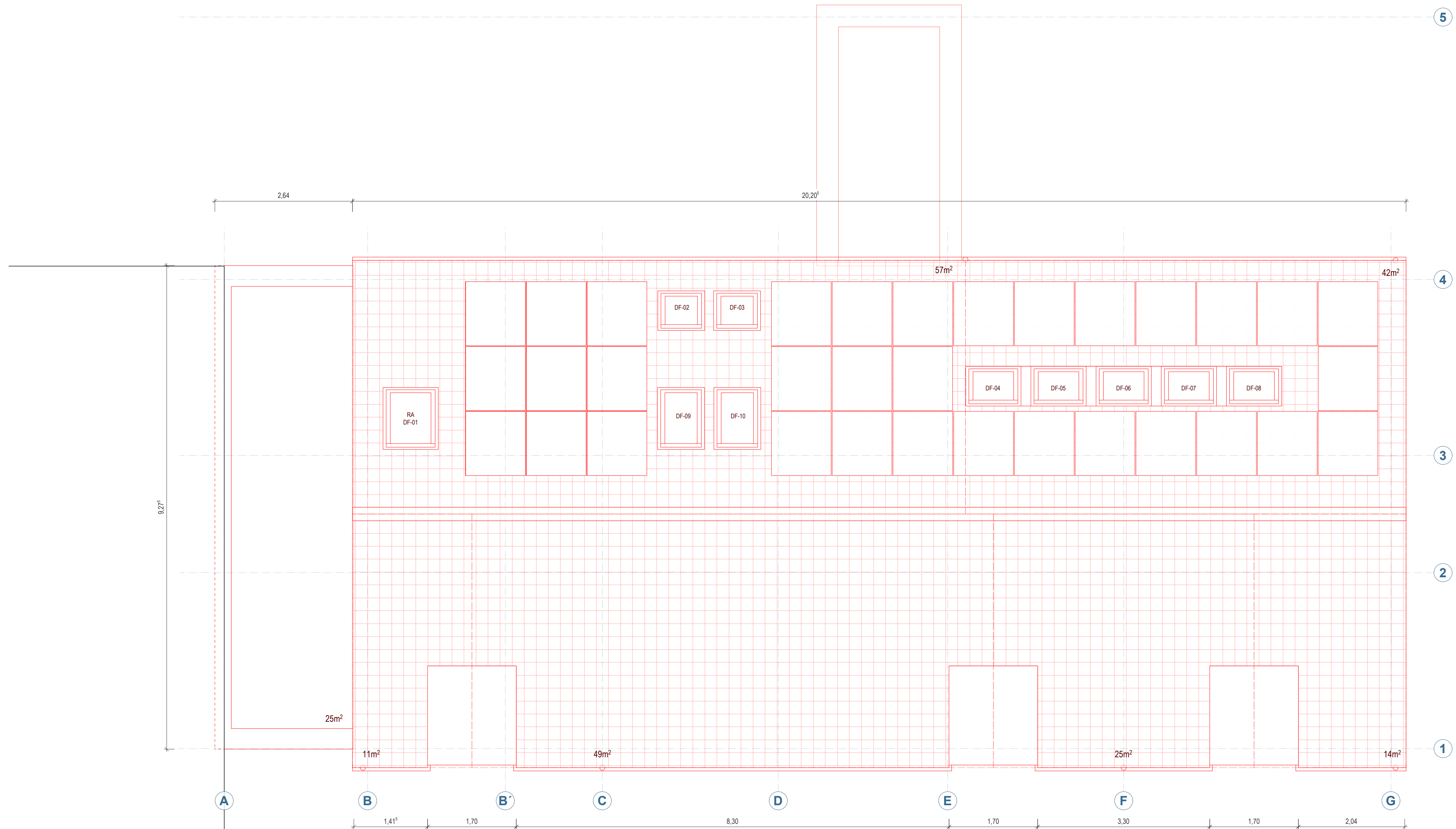

Legende

Materialien

Bauteil Bestand	Bauteil allgemein	Holz
Bauteil Rückbau	Mauerwerk	Kies, Schüttung
Bauteil Neubau	Naturstein	Erreich, Lehm
	Stahlbeton	Putz, Mörtel
	Beton, Estrich	Dämmstoff

Abkürzungen

BW Brandwand	H Heizungstechnik	BE Bodeneinlauf
d Tür dichtschließend	L Lüftung	RÖ Revisionsöffnung
ds Tür dicht- und selbstschließend	S Sanitär	TK Teeküche
rs Tür rauchdicht und selbstschließend	E Elektro	RR Regenfallrohr

Linien

Bauteil geschnitten	OKFB Oberkante Fertigboden	DD Deckendurchbruch
Bauteil Ansicht	OKRB Oberkante Rohboden	WD Wänddurchbruch
Bauteil oberhalb Schnittebene	UKRD Unterkannte Rohdecke	BD Bodendurchbruch
Bauteil unterhalb Schnittebene	UKFD Unterkannte Fertigdecke	KB Kernbohrung Wand

Koten

Durchbrüche

Index	Änderung	Bearb.	Datum
A	Anpassung Fenster, PV-Module	sm	06.05.2025

Projekt
Ersatzneubau, Reichens Gut
Altmarkt 11a
06679 Hohenmölsen

Planinhalt
Dachaufsicht

Plannummer **HORG-5-1500-A**

Bauherrenschaft
Stadt Hohenmölsen
Markt 1
06679 Hohenmölsen

Phase **Ausführungsplanung**

Plangrundlage
Höhe ü. NHN **0,00 = 182,95 m**

Dateiname HORG-5-Bauplan-20260119181536.vwx

Maßstab **1:50**

Plangröße **0,841 / 0,42**

Gez. / Gepr. **ms / sr**

Datum **26.01.2026**

Datum, Unterschrift

Sämtliche Maße sind vor Beginn der Arbeiten durch die ausführenden Firmen eigenverantwortlich zu prüfen. Festgestellte Differenzen sind mit der örtlichen Bauleitung abzustimmen. Allen für den Ausbau grundlegende Maße sind am Bau zu nehmen.

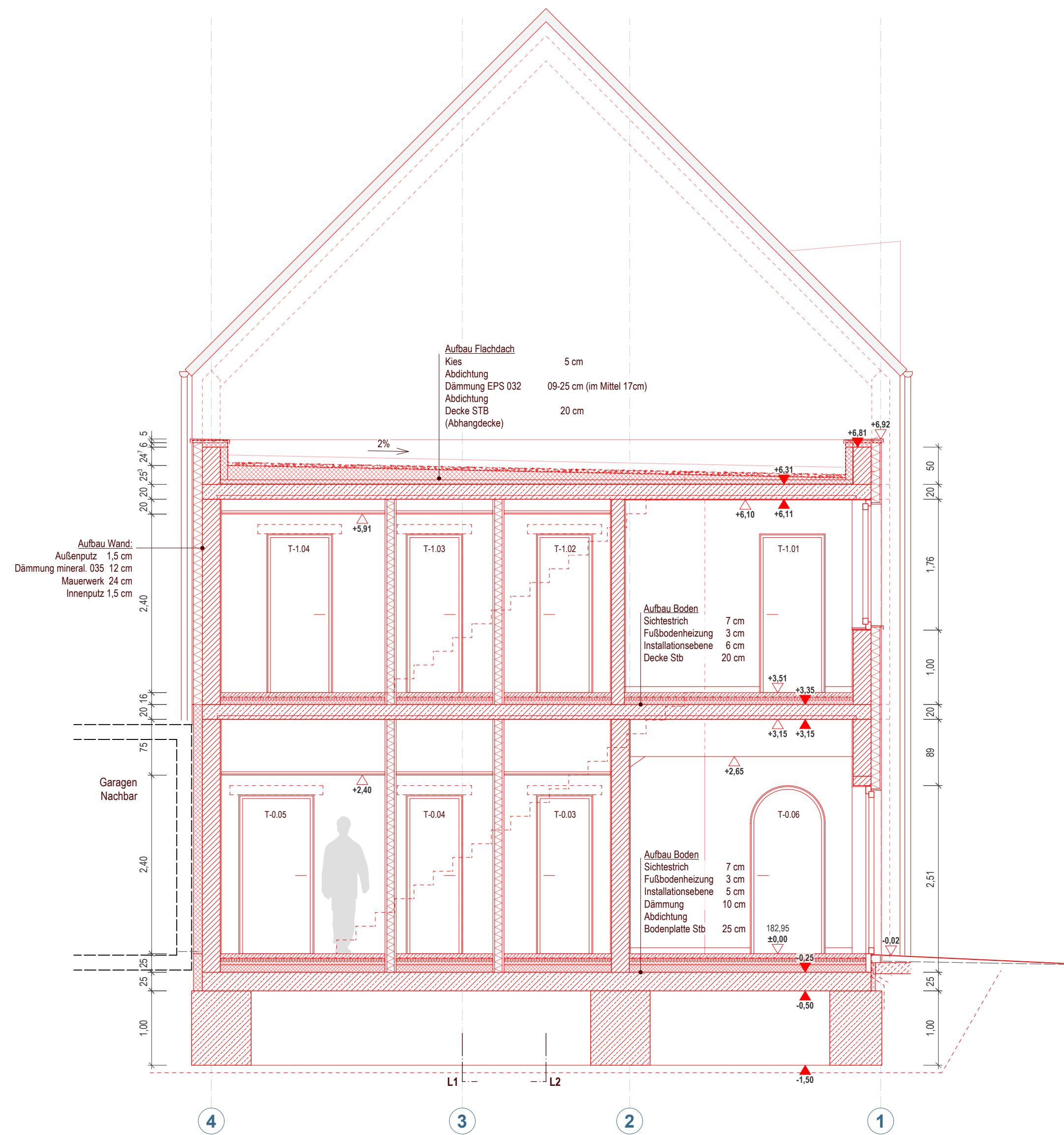

Schnitt Q3

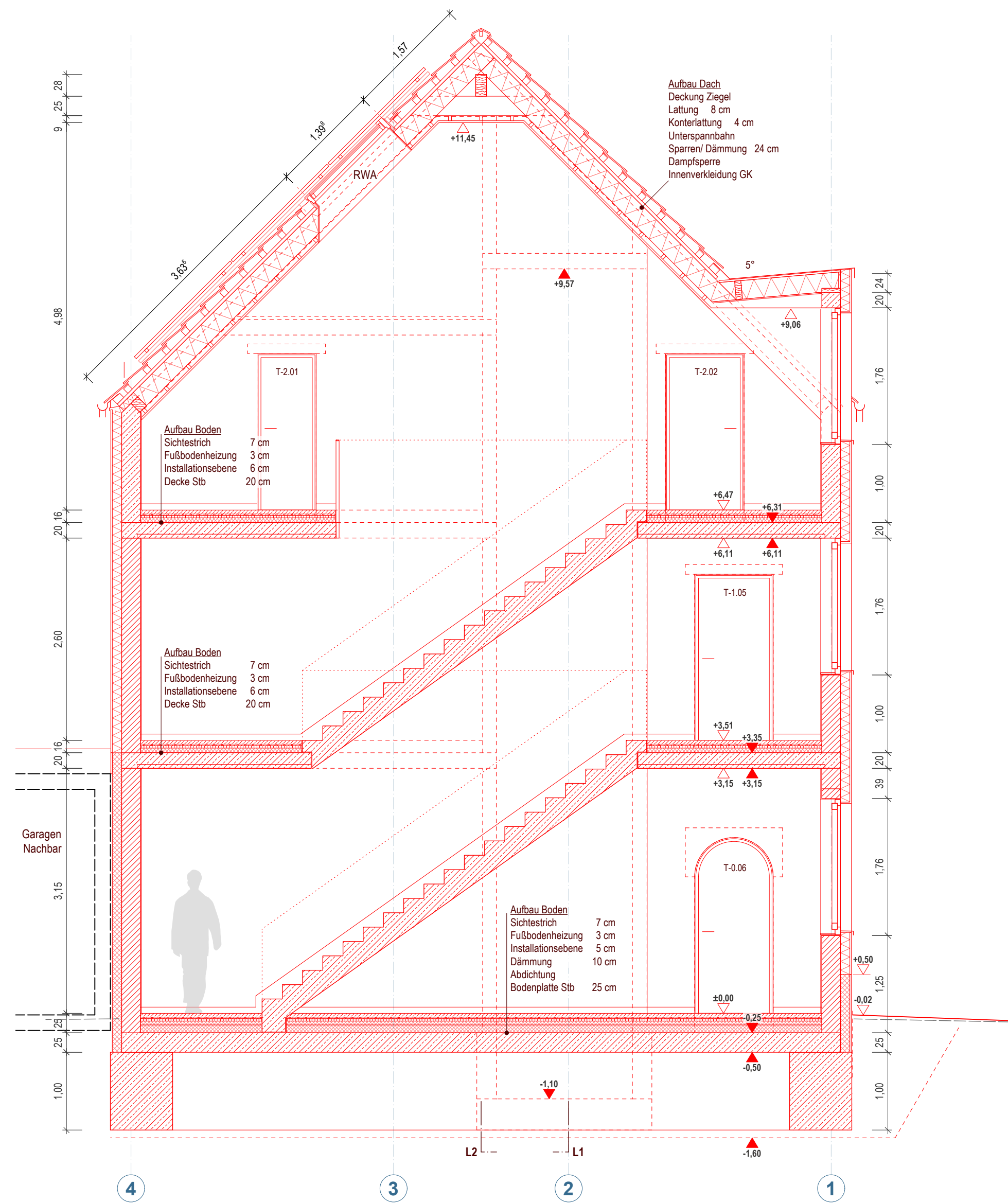

Schnitt Q1

Legende

Materialien

	Bauteil Bestand		Bauteil allgemein		Holz
	Bauteil Rückbau		Mauerwerk		Kies, Schüttung
	Bauteil Neubau		Naturstein		Erdeich, Lehm
			Stahlbeton		Putz, Mörtel
			Beton, Estrich		Dämmstoff

Abkürzungen

BW	Brandwand	H	Heizungstechnik	BE	Bodeneinlauf
d	Tür dichtschließend	L	Lüftung	RÖ	Revisionsöffnung
ds	Tür dicht- und selbstschließend	S	Sanitär	TK	Teeküche
rs	Tür rauchdicht und selbstschließend	E	Elektro	RR	Regenfallrohr

Linien

	Bauteil geschnitten		OKFB	Oberkante Fertigboden		DD	Deckendurchbruch
	Bauteil Ansicht		OKRB	Oberkante Rohboden		WD	Wanddurchbruch
	Bauteil oberhalb Schnittebene		UKRD	Unterkante Rohdecke		BD	Bodendurchbruch
	Bauteil unterhalb Schnittebene		UKFD	Unterkante Fertigdecke		KB	Kernbohrung Wand

Index	Änderung	Bearb.	Datum

Projekt
Ersatzneubau, Reichens Gut
Altmarkt 11a
06679 Hohenmölsen

Bauherrenschaft
Stadt Hohenmölsen
Markt 1
06679 Hohenmölsen

Datum, Unterschrift

Planinhalt
Schnitt Q1, Q3

Plannummer **HORG-5-2000**

Phase **Ausführungsplanung**

Plangrundlage **Höhe ü. NHN**

Höhe ü. NHN **0,00 = 182,95 m**

Dateiname **HORG-5-2000**

Maßstab **1:50**

Plangröße **0,841 / 0,42**

Gez. / Gepr. **ms / sr**

Datum **26.01.2026**

Sämtliche Maße sind vor Beginn der Arbeiten durch die ausführenden Firmen eigenverantwortlich zu prüfen. Festgestellte Differenzen sind mit der örtlichen Bauleitung abzustimmen. Allen für den Ausbau grundlegende Maße sind am Bau zu nehmen.



VORABZUG

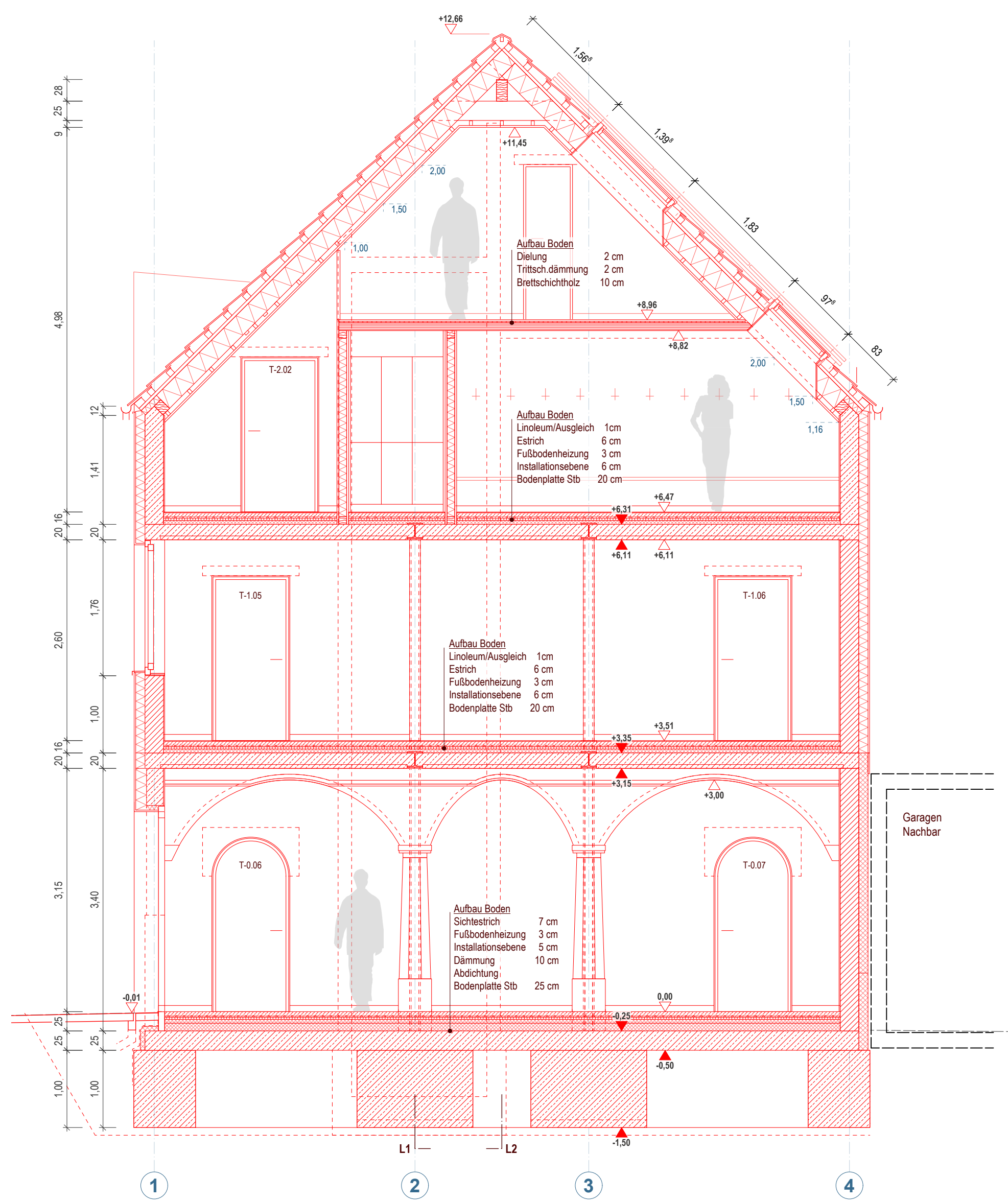

Schnitt Q4

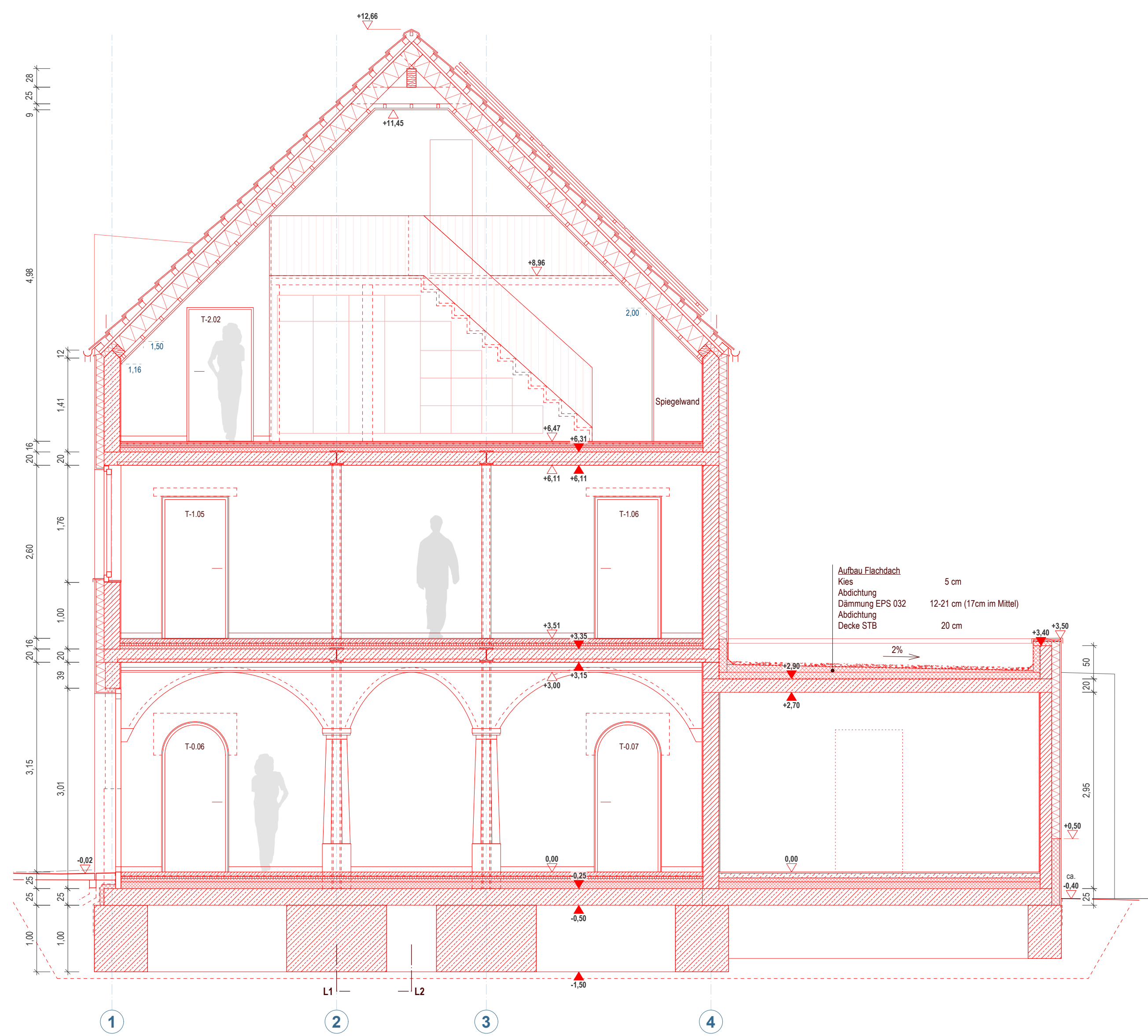

Schnitt Q2

Legende

Materialien

Bauteil Bestand	Bauteil allgemein	Holz
Bauteil Rückbau	Mauerwerk	Kies, Schüttung
Bauteil Neubau	Naturstein	Erdreich, Lehm
	Stahlbeton	Putz, Mörtel
	Beton, Estrich	Dämmstoff

Abkürzungen

BW Brandwand	H Heizungstechnik	BE Bodeneinlauf
d Tür dichtschließend	L Lüftung	RÖ Revisionsöffnung
ds Tür dicht- und selbstschließend	S Sanitär	TK Teeküche
rs Tür rauchdicht und selbstschließend	E Elektro	RR Regenfallrohr

Linien

Bauteil geschnitten	OKFB Oberkante Fertigboden	DD Deckendurchbruch
Bauteil Ansicht	OKRB Oberkante Rohboden	WD Wanddurchbruch
Bauteil oberhalb Schnittebene	UKRD Unterkante Rohdecke	BD Bodendurchbruch
Bauteil unterhalb Schnittebene	UKFD Unterkante Fertigdecke	KB Kernbohrung Wand

Durchbrüche

DD Deckendurchbruch
WD Wanddurchbruch
BD Bodendurchbruch
KB Kernbohrung Wand

Index	Änderung	Bearb.	Datum

Projekt
Ersatzneubau, Reichens Gut
Altmarkt 11a
06679 Hohenmölsen

Bauherrenschaft
Stadt Hohenmölsen
Markt 1
06679 Hohenmölsen

Planinhalt
Schnitt Q2, Q4

Plannummer **HORG-5-2010**

Phase **Ausführungsplanung**

Plangrundlage
 Höhe ü. NHN **0,00 = 182,95 m**

Dateiname **HORG-5-2010**

Maßstab **1:50**

Plangröße **0,841 / 0,42**

Gez. / Gepr. **ms / sr**

Datum **26.01.2026**

Datum, Unterschrift

Sämtliche Maße sind vor Beginn der Arbeiten durch die ausführenden Firmen eigenverantwortlich zu prüfen. Festgestellte Differenzen sind mit der örtlichen Bauleitung abzustimmen. Allen für den Ausbau grundlegende Maße sind am Bau zu nehmen.

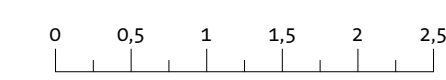

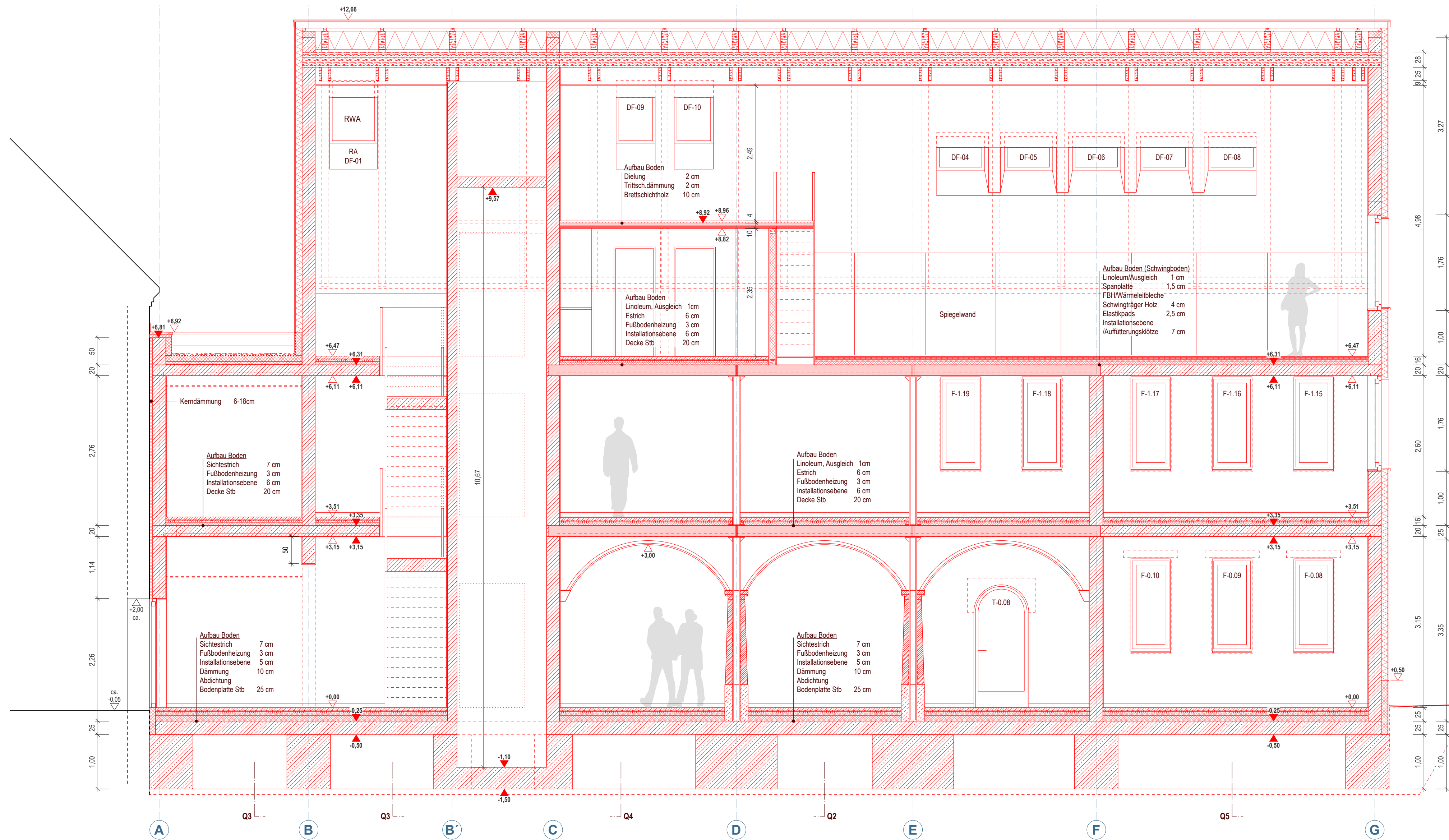

Legende

Materialien

	Bauteil Bestand		Bauteil allgemein		Holz
	Bauteil Rückbau		Mauerwerk		Kies, Schüttung
	Bauteil Neubau		Naturstein		Erdeich, Lehm
			Stahlbeton		Putz, Mörtel
			Beton, Estrich		Dämmstoff

Abkürzungen

BW	Brandwand	H	Heizungstechnik	BE	Bodeneinlauf
d	Tür dichtschließend	L	Lüftung	RÖ	Revisionsöffnung
ds	Tür dicht- und selbstschließend	S	Sanitär	TK	Teeküche
rs	Tür rauchdicht und selbstschließend	E	Elektro	RR	Regenfallrohr

Linien

	Bauteil geschnitten		OKFB	Oberkante Fertigboden		DD	Deckendurchbruch
	Bauteil Ansicht		OKRB	Oberkante Rohboden		WD	Wanddurchbruch
	Bauteil oberhalb Schnittebene		UKRD	Unterkante Rohdecke		BD	Bodendurchbruch
	Bauteil unterhalb Schnittebene		UKFD	Unterkante Fertigdecke		KB	Kernbohrung Wand

Index	Änderung	Bearb.	Datum
B	div. Anpassungen	sm	06.05.2025
A	Grundrissorganisation, Fenster, Gauben, Außenwandaufbau	kw	08.10.2024

Projekt
Ersatzneubau, Reichens Gut
Altmarkt 11a
06679 Hohenmölsen

Bauherrenschaft
Stadt Hohenmölsen
Markt 1
06679 Hohenmölsen

Datum, Unterschrift

Planinhalt
Schnitt L1

Plannummer **HORG-5-2100-B**

Phase **Ausführungsplanung**

Plangrundlage **Höhe ü. NHN**

Höhe ü. NHN **0,00 = 182,95 m**

Dateiname **HORG-5-2100-B**

Maßstab **1:50**

Plangröße **0,841 / 0,42**

Gez. / Gepr. **ms / sr**

Datum **26.01.2026**

Sämtliche Maße sind vor Beginn der Arbeiten durch die ausführenden Firmen eigenverantwortlich zu prüfen. Festgestellte Differenzen sind mit der örtlichen Bauleitung abzustimmen. Allen für den Ausbau grundlegende Maße sind am Bau zu nehmen.

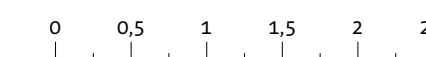

VORABZUG

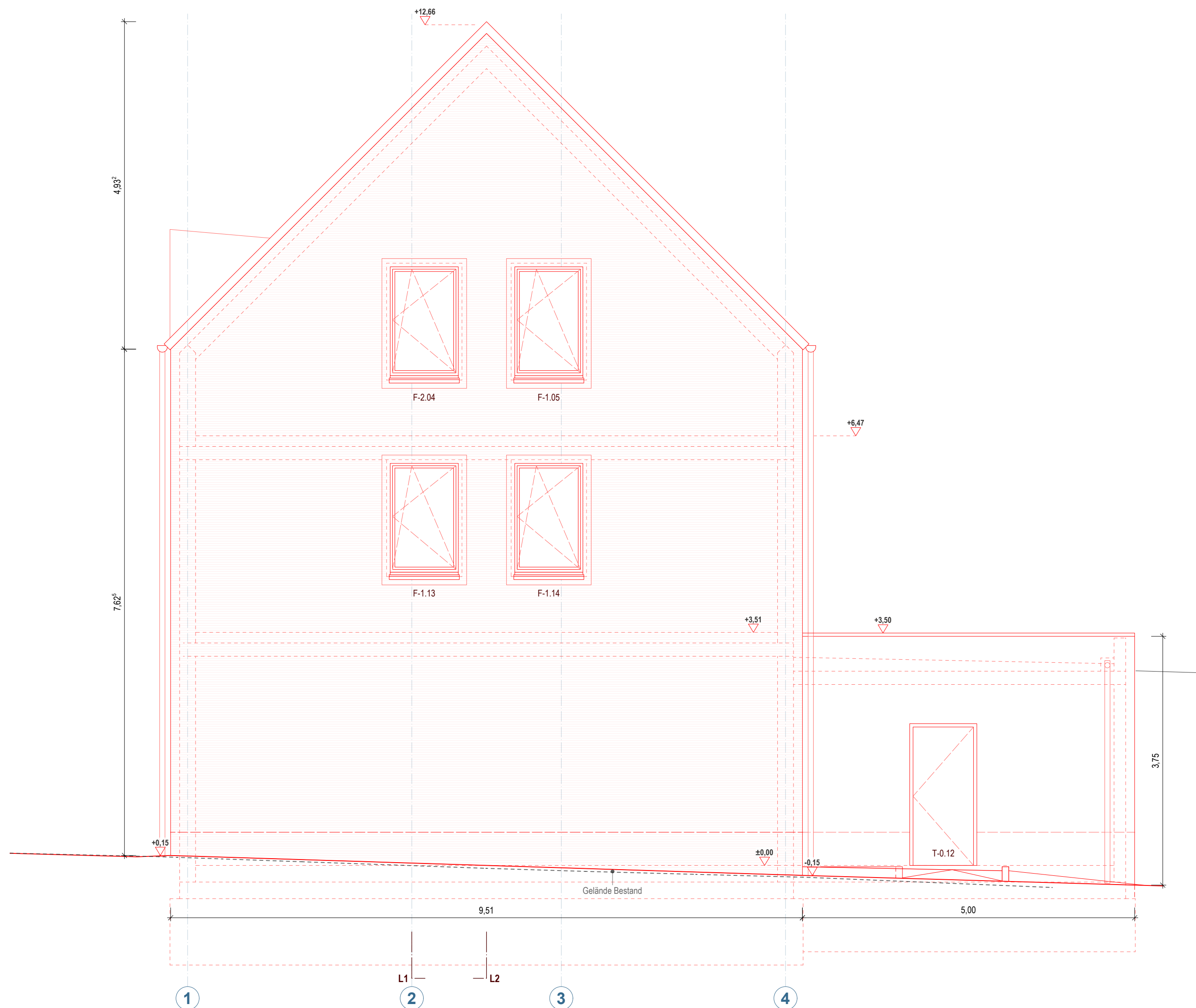

Legende

Materialien

Bauteil Bestand	Bauteil allgemein	Holz
Bauteil Rückbau	Mauerwerk	Kies, Schüttung
Bauteil Neubau	Naturstein	Erdreich, Lehm
	Stahlbeton	Putz, Mörtel
	Beton, Estrich	Dämmstoff

Abkürzungen

BW Brandwand	H Heizungstechnik	BE Bodeneinlauf
d Tür dichtschließend	L Lüftung	RÖ Revisionsöffnung
ds Tür dicht- und selbstschließend	S Sanitär	TK Teeküche
rs Tür rauchdicht und selbstschließend	E Elektro	RR Regenfallrohr

Linien

Bauteil geschnitten
Bauteil Ansicht
Bauteil oberhalb Schnittebene
Bauteil unterhalb Schnittebene

Koten

OKFB Oberkante Fertigboden
OKRB Oberkante Rohboden
UKRD Unterkante Rohdecke
UKFD Unterkante Fertigdecke

Durchbrüche

DD Deckendurchbruch
WD Wanddurchbruch
BD Bodendurchbruch
KB Kernbohrung Wand

B	div. Anpassungen	sm	06.05.2025
A	Fenster	kw	08.10.2024
Index	Änderung	Bearb.	Datum

Projekt
Ersatzneubau, Reinichens Gut
Altmarkt 11a
06679 Hohenmölsen

Bauherrenschaft
 Stadt Hohenmölsen
 Markt 1
 06679 Hohenmölsen

Planinhalt
Ansicht Nord

Plannummer **HORG-5-3000-B**

Phase **Ausführungsplanung**

Plangrundlage

Höhe ü. NHN 0,00 = 182,95 m

Dateiname HORG-5.vwx

Maßstab 1:50

Plangröße 0,59 / 0,42

Gez. / Gepr. ms / sr

Datum **26.01.2026**

VORABZUG

Sämtliche Maße sind vor Beginn der Arbeiten durch die ausführenden Firmen eigenverantwortlich zu prüfen. Festgestellte Differenzen sind mit der örtlichen Bauleitung abzustimmen. Allen für den Ausbau grundlegende Maße sind am Bau zu nehmen.

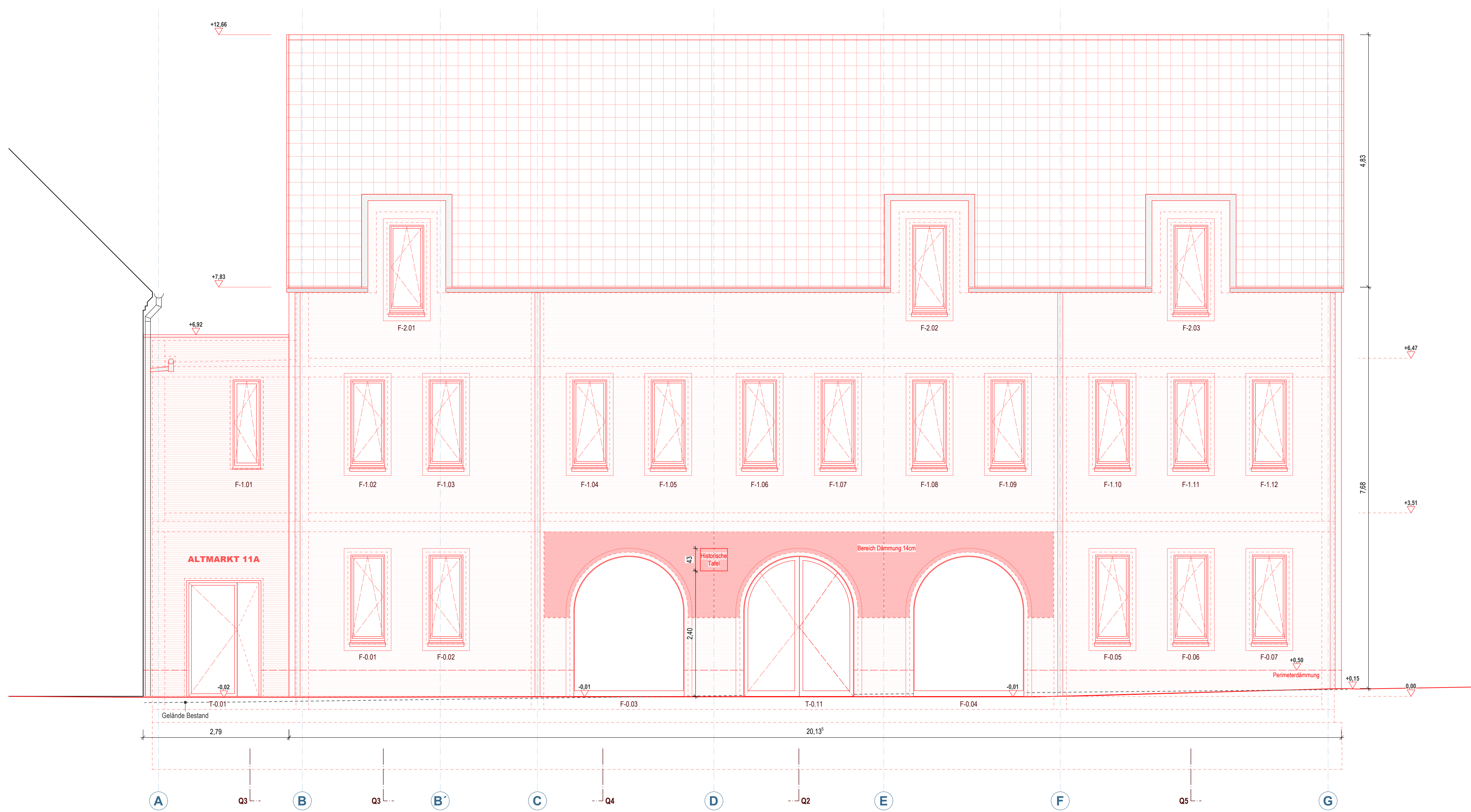

Legende

Materialien

Bauteil Bestand	Bauteil allgemein	Holz
Bauteil Rückbau	Mauerwerk	Kies, Schüttung
Bauteil Neubau	Naturstein	Erdreich, Lehm
	Stahlbeton	Putz, Mörtel
	Beton, Estrich	Dämmstoff

Abkürzungen

BW Brandwand	H Heizungstechnik	BE Bodeneinlauf
d Tür dichtschließend	L Lüftung	RÖ Revisionsöffnung
ds Tür dicht- und selbstschließend	S Sanitär	TK Teeküche
rs Tür rauchdicht und selbstschließend	E Elektro	RR Regenfallrohr

Linien

Bauteil geschnitten	OKFB Oberkante Fertigboden	DD Deckendurchbruch
Bauteil Ansicht	OKRB Oberkante Rohboden	WD Wanddurchbruch
Bauteil oberhalb Schnittebene	UKRD Unterkante Rohdecke	BD Bodendurchbruch
Bauteil unterhalb Schnittebene	UKFD Unterkante Fertigdecke	KB Kernbohrung Wand

Koten

Durchbrüche

C	Ergänzungen Maße	ms	16.12.2025
B	Fenster, div. Anpassungen	sm	06.05.2025
A	Fenster, Gauben	kw	08.10.2024
Index	Änderung	Bearb.	Datum

Projekt
Ersatzneubau, Reichens Gut
Altmarkt 11a
06679 Hohenmölsen

Planinhalt
Ansicht Ost

Bauherrenschaft
Stadt Hohenmölsen
Markt 1
06679 Hohenmölsen

Plannummer **HORG-5-3100-C**

Phase **Ausführungsplanung**

Plangrundlage
Höhe ü. NHN 0,00 = 182,95 m

Dateiname HORG-5-3100-C

Maßstab 1:50

Plangröße 0,841 / 0,42

Gez. / Gepr. ms / sr

Datum **26.01.2026**

Datum, Unterschrift



Sämtliche Maße sind vor Beginn der Arbeiten durch die ausführenden Firmen eigenverantwortlich zu prüfen. Festgestellte Differenzen sind mit der örtlichen Bauleitung abzustimmen. Allen für den Ausbau grundlegende Maße sind am Bau zu nehmen.

VORABZUG

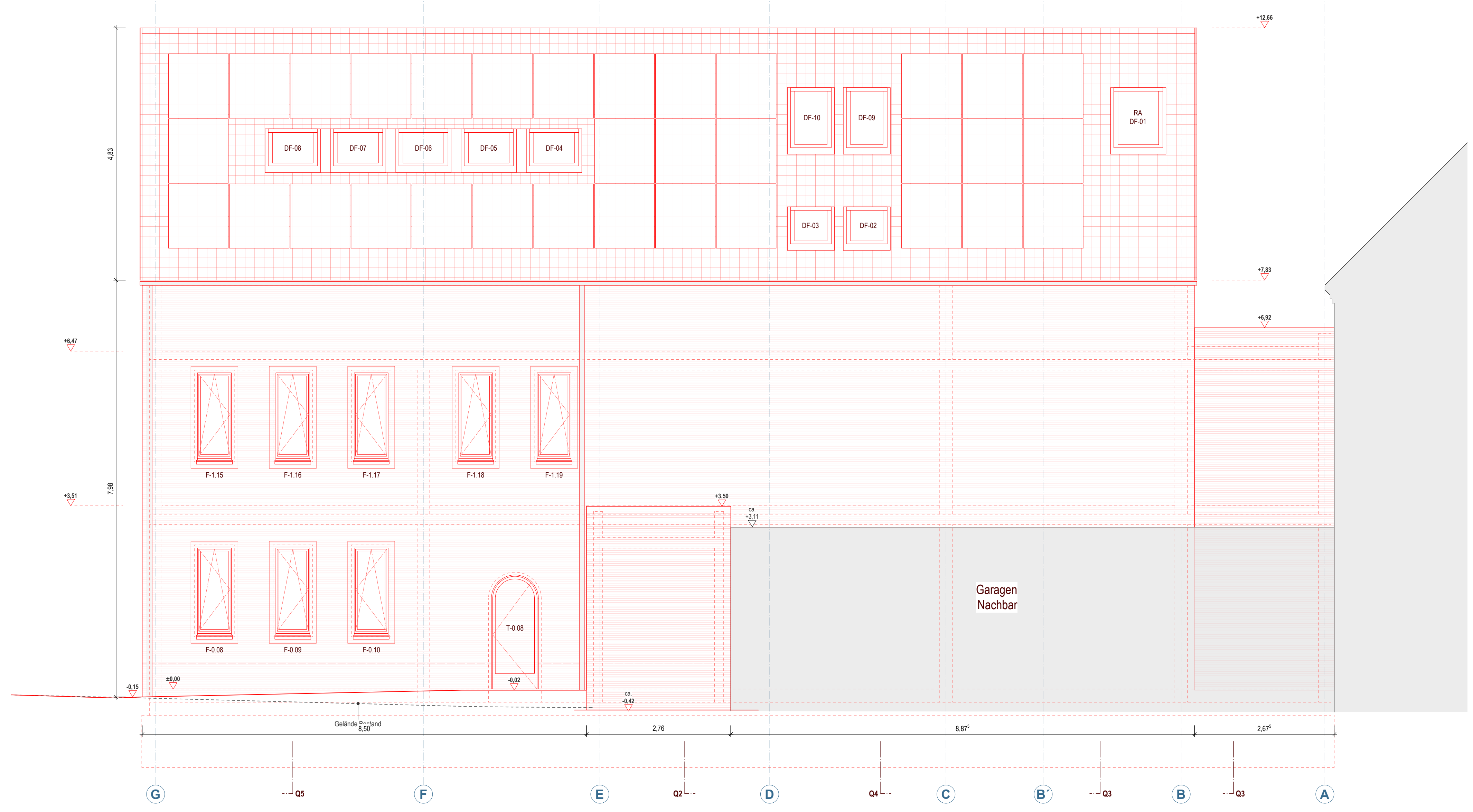

Legende

Materialien

Bauteil Bestand	Bauteil allgemein	Holz
Bauteil Rückbau	Mauerwerk	Kies, Schüttung
Bauteil Neubau	Naturstein	Erdreich, Lehm
	Stahlbeton	Putz, Mörtel
	Beton, Estrich	Dämmstoff

Abkürzungen

BW Brandwand	H Heizungstechnik	BE Bodeneinlauf
d Tür dichtschließend	L Lüftung	RÖ Revisionsöffnung
ds Tür dicht- und selbstschließend	S Sanitär	TK Teeküche
rs Tür rauchdicht und selbstschließend	E Elektro	RR Regenfallrohr

Linien

Bauteil geschnitten	OKFB Oberkante Fertigboden	DD Deckendurchbruch
Bauteil Ansicht	OKRB Oberkante Rohboden	WD Wanddurchbruch
Bauteil oberhalb Schnittebene	UKRD Unterseite Rohdecke	BD Bodendurchbruch
Bauteil unterhalb Schnittebene	UKFD Unterseite Fertigdecke	KB Kernbohrung Wand

Koten

Durchbrüche

Index	Änderung	Bearb.	Datum
B	Dach, HAR, Fenster	sm	06.05.2025
A	Fenster, Gauben	kw	08.10.2024

Projekt
 Ersatzneubau, Reichens Gut
 Altmarkt 11a
 06679 Hohenmölsen

Bauherrenschaft
 Stadt Hohenmölsen
 Markt 1
 06679 Hohenmölsen

Planinhalt
Ansicht West

Plannummer HORG-5-3200-B

Phase Ausführungsplanung

Plangrundlage
 Höhe ü. NHN 0,00 = 182,95 m

Dateiname HORG-5-3200-B

Maßstab 1:50

Plangröße 0,841 / 0,42

Gez. / Gepr. ms / sr

Datum 26.01.2026

Datum, Unterschrift

Sämtliche Maße sind vor Beginn der Arbeiten durch die ausführenden Firmen eigenverantwortlich zu prüfen. Festgestellte Differenzen sind mit der örtlichen Bauleitung abzustimmen. Allen für den Ausbau grundlegende Maße sind am Bau zu nehmen.

VORABZUG