

OSTFASSADE

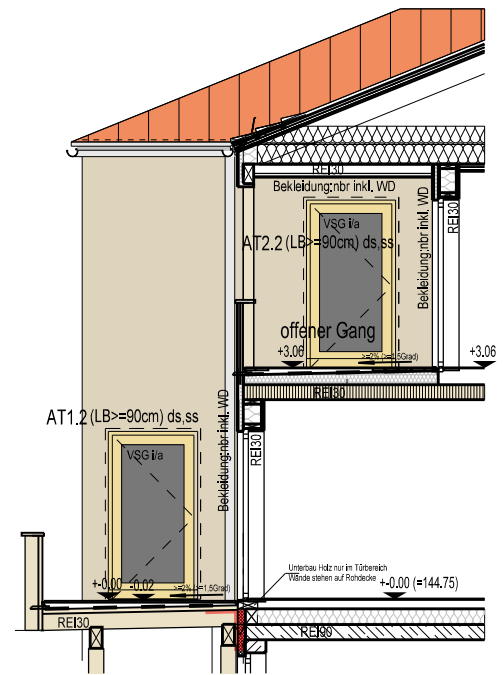

NORDFASSADE

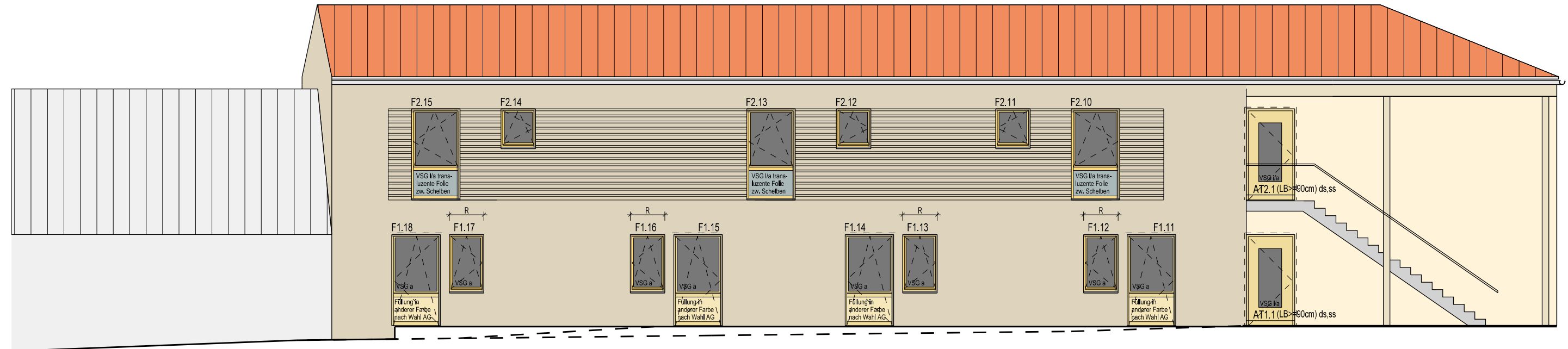

WESTFASSADE

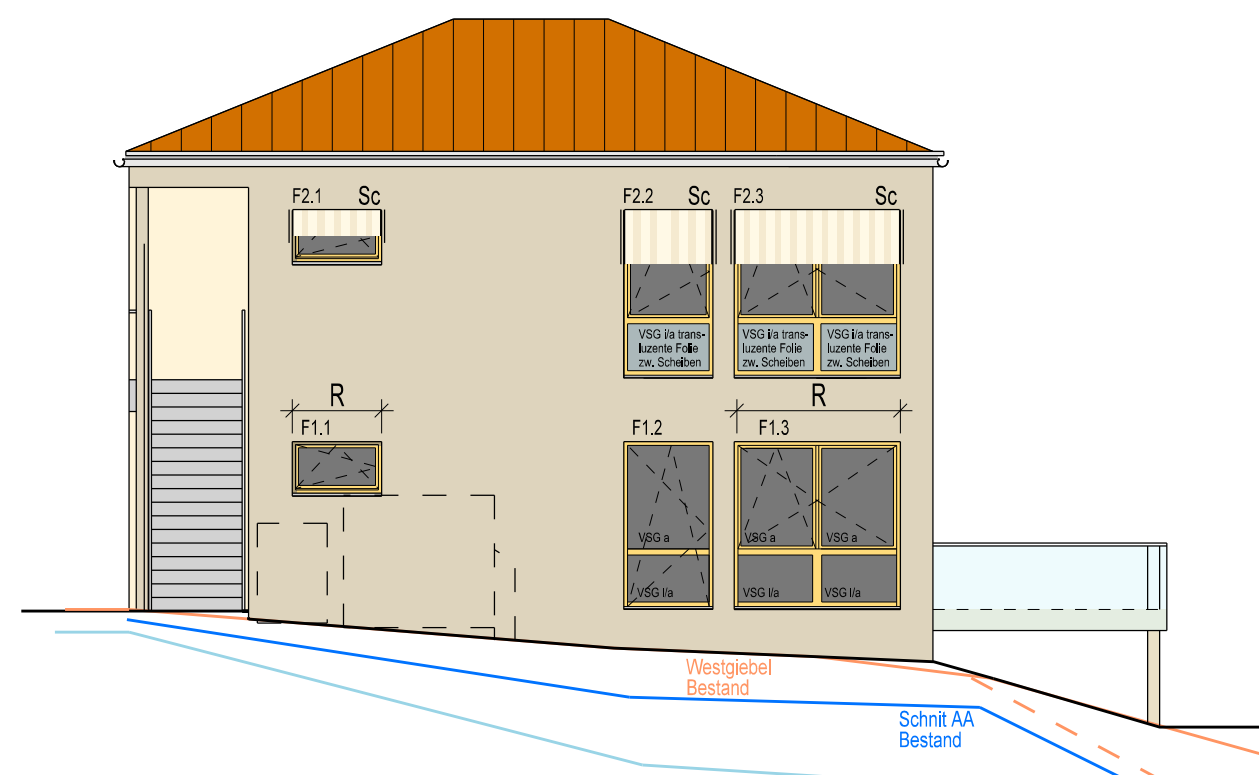

SÜDFASSADE

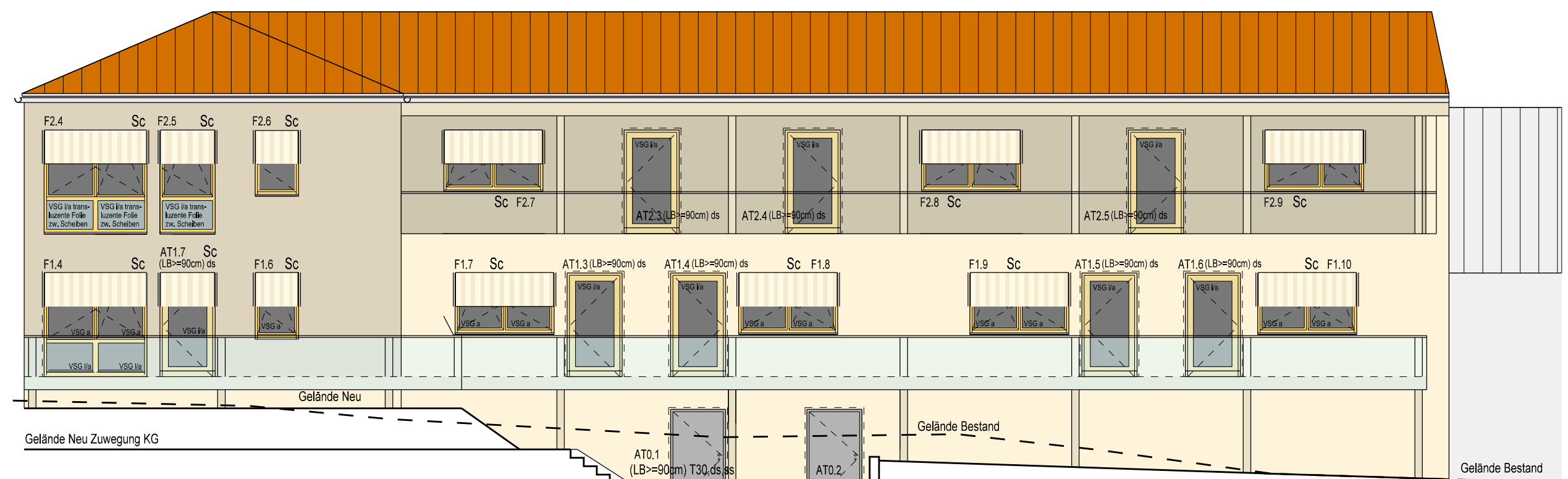

- Putz außen: heller, warmer sandiger Ton
 - Putz außen: warmer sandiger Ton
 - hinterlüftete Holzkonstruktion außen: dunklerer, warmer sandiger Ton
 - Fensterkonstruktionen: gem. Türliste, Wärmeschutz-nachweis
 - Außentüren gem. Türliste, Wärmeschutz-nachweis
- AT Außentür (ohne Schwelle)
 F Fenster und Fenstertür
 Sc Screen (Markise verdeckt)
 R Rolläden
 VSG i/a Verbundsicherheitsglas innen/ außen
- Rettungstüren (ohne Außenverschattung!) sh. Türliste
 Rettungsfenster sh. Grundrisse
- Öffnungsabschlüsse:
 ds dichtschießend
 rd rauchdicht
 ss selbstschließend
 T30 Tür, feuerhemmend

BAUHERR :
 Lebenshilfe Harzkreis
 Quedlinburg gGmbH
 Quedlinburger Straße 2
 06502 Weddersleben

PLANUNG:

PROJEKT:
 "Wohnen am Weinberg"
 Friedensstraße 4
 06502 Weddersleben

AUSFÜHRUNGSPLANUNG:

ANSICHTEN
 M 1 : 100

A	05.05.2025	Einarbeitung Statik Stand 25.04.2025	
B	22.05.2025	Ansichten gem. Beratung am 30.04.2025	
C	07.07.2025	Einarbeitung Statik v. 12.06.2025, Fensterhöhe F1.7-F1.10, Fensterbreite F1.5	
D	22.07.2025	Einarbeitung Änderungen Fenster, Außentüren, Verschattung gem. Beratung v. 16.07.25	
E	15.08.2025	Fensterummierungen	
F	25.08.2025	Änder. F1.2,F2.2,F2.5,AT1.7/ Screen Hofansicht OG gem. Berat. 20.08.25/ Wegfall KG-Fenster/ keine Stange an AT	

BEARBEITER :	MARIO SAAR, DIPL.-ING. ARCHITEKT/ KERSTIN HAHNE, DIPL.-ING. ARCHITEKTIN
PROJEKT-NR.:	375
DATUM :	03.03.2025
BLATT:	5-3-01F