

Dachaufsicht

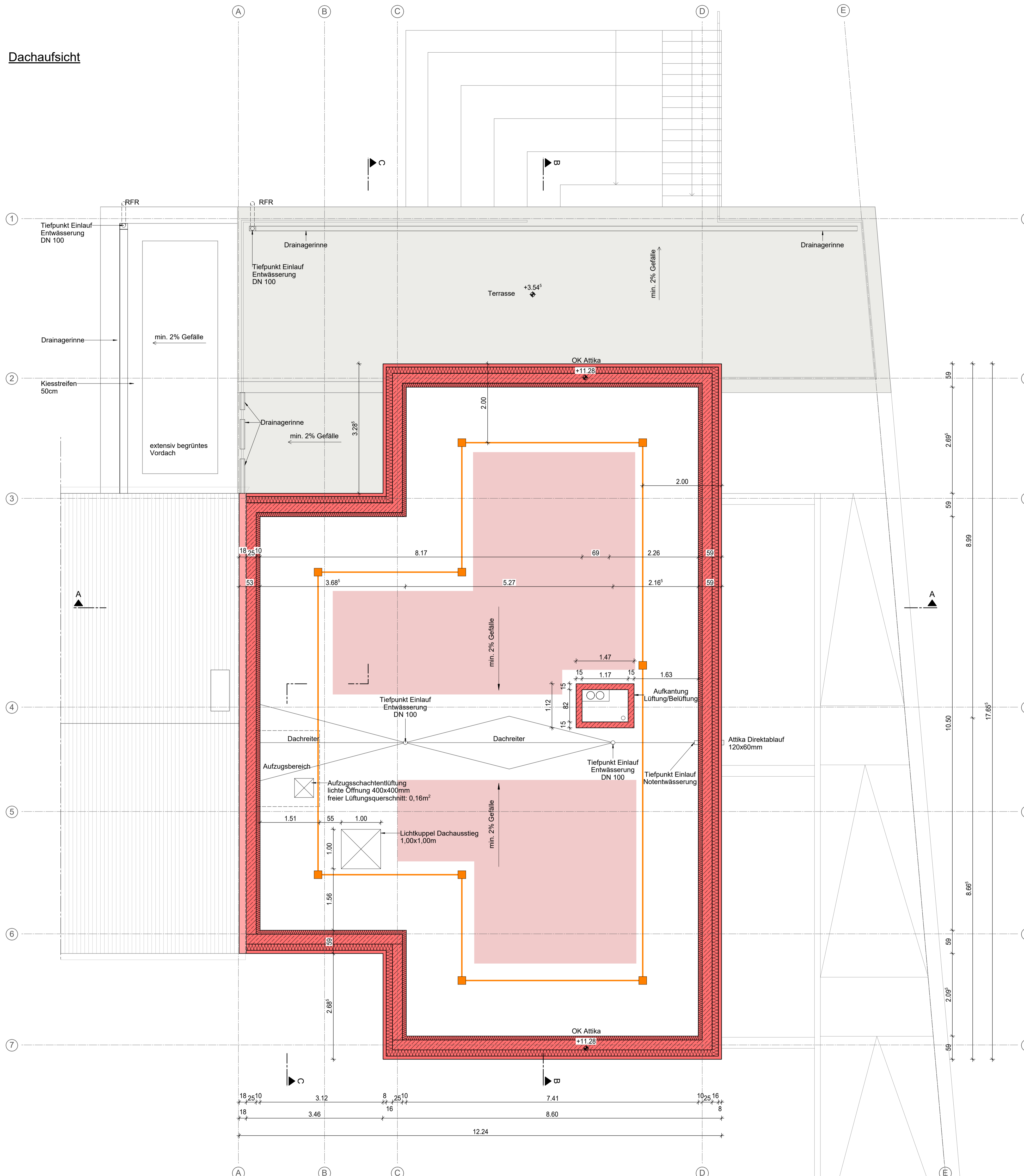

Dachaufbau

FPO-Abdichtung	
Gefälledämmung	5-22 cm
Grunddämmung	10 cm
Dampfsperre	
Stahlbetondecke	25 cm
Abhangdecke GK/Raster	50cm

LEGENDE

	Stahlbeton
	Dämmung / WDVS (siehe Detail)
	Vorhangfassade
	Dach Bestand
	Standortmöglichkeiten PV-Anlage
	Seilsicherungssystem

Hinweis:
Nachrichtliche Übernahme HLS-Planung IPG Ingenieur-Planungsgesellschaft mbH

Allgemeine Hinweise
Dieser Plan gilt nur in Verbindung mit den statischen Konstruktionsplänen und sämtlichen Detailplänen des Architekten und der Fachingenieure.

Alle Maße sind vom Auftragnehmer eigenverantwortlich zu prüfen bzw. am Bau zu nehmen. Unstimmigkeiten sind der Bauleitung vor Arbeitsbeginn zu melden.

Alle Maße beziehen sich, soweit nicht anders festgelegt auf Rohbau mit Putz oder Verkleidung. Maßangaben für Fensterbrüstungen, Fenster und Türstürze beziehen sich grundsätzlich auf den Fertigfußboden.

a	Anpassung Kastenrinnen Terrasse, Tiefpunkte Einläufe, Ergä. Aufkantung Achse C-D4, Bereich PV-Anlagen u. Seilsicherungssystem	08.01.2025	
Nr.	Art der Änderung / Ersatz	Datum	Name/Zeichen
PROJEKT			
Bezugssystem / Höhensystem: ±0,00 ± 265,37m DHHN2016 (HS170)			
Bauherr Kreis Weimarer Land Bahnhofstraße 28 99510 Apolda		Zeichen Bauherr Entwurfsverfasser	
Bauvorhaben Grundschule Wormstedt - Anbau Hortgebäude Alte Brauerei 17a 99510 Bad Sulza OT Wormstedt		Freigabevermerk <input type="checkbox"/> Vorabzug <input type="checkbox"/> Prüfaxemplar <input type="checkbox"/> Zur Ausführung freigegeben	
Ausführungsplanung			
Planbezeichnung Dachaufsicht		Plannummer 104	Index a
		Projektnummer 2044-00	Maßstab 1:50
		Datum	Unterschrift
		gez.	17.12.2025
		gepr.	17.12.2025
		geneh.	17.12.2025