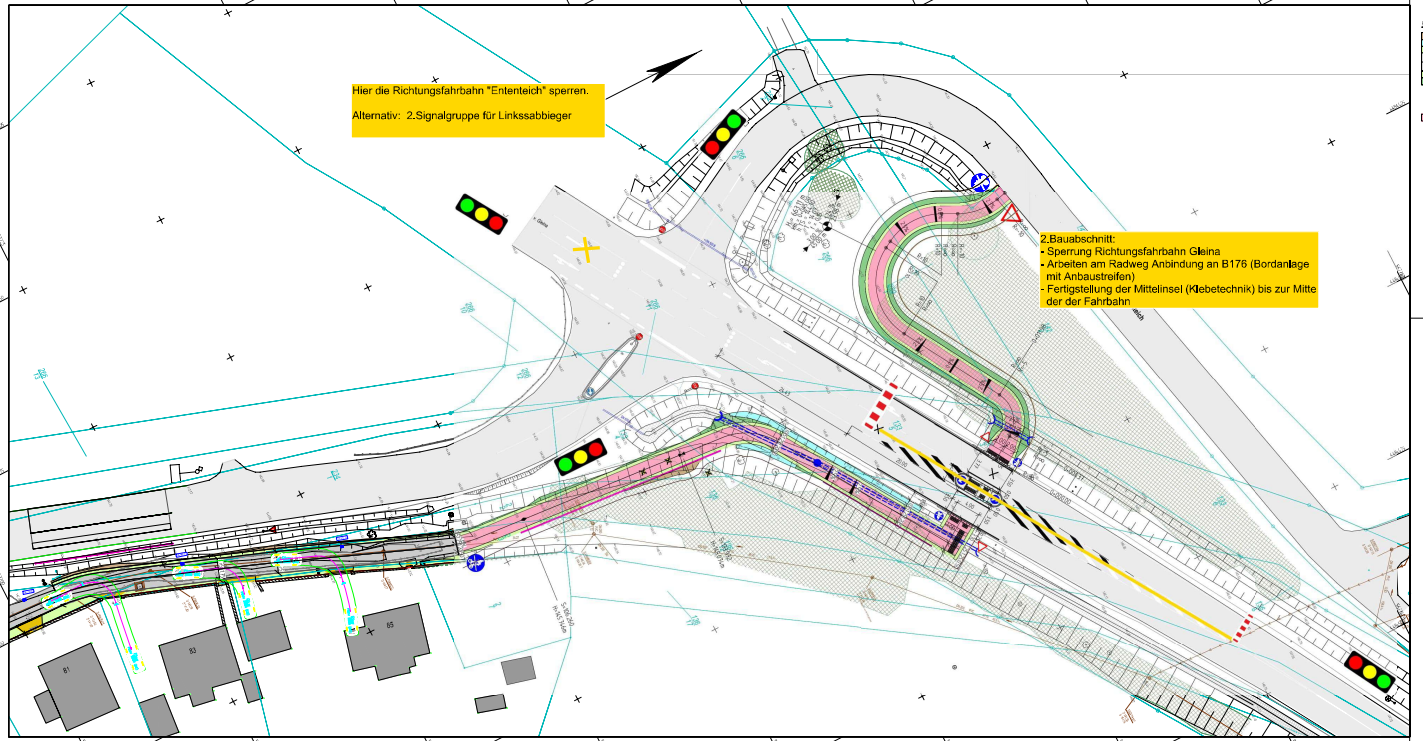

Zeichenerklärung

Planung

Bestehende Bebauung
Schadstoffgepräge Bereich
Fahrbahnmarkierung
Bereich Markierung

Regelgeschwindigkeit 50 km/h
Verkehrsgeschwindigkeit 30 km/h
Gradstreifen abgesenkt
Gradstreifen teilabgesenkt
2. Achse Fahrbahnmarkierung

gesamte Rad-Gehweg
Stahlzaun
Betonleitbrücke BR 5/10 SR
2. Stahlzaun Stück

Stadt Freyburg (Unstrut)
c/o Verbandsgemeinde Unstrutta
Markt 1
06632 Freyburg (Unstrut)

Nr.	Art der Änderung	Datum	Zeichen

Ausschreibungsunterlage

Unterlage / Blatt-Nr.: 16/1/2

Straße: B180 Nr.: Bhk.: Nahraße Ort: Freyburg (Unstrut) Nr.: Bhk.:

PROJIS-Nr.:

Lageplan
Verkehrsführung-
Querung B180 - Teil 2

Gemeinsamer Rad-Gehweg Merseburger Straße bis Ententeich

Aufgestellt:
Stadt Freyburg (Unstrut)

In Auftrag: .....

Freyburg (Unstrut), den 2025

Überprüft/genehmigt:
Stadt Freyburg (Unstrut)

In Auftrag: .....

Freyburg (Unstrut), den 2025