Ansicht 1- Flurwand : (MW-Bestand, Achse 5)

M 1:20

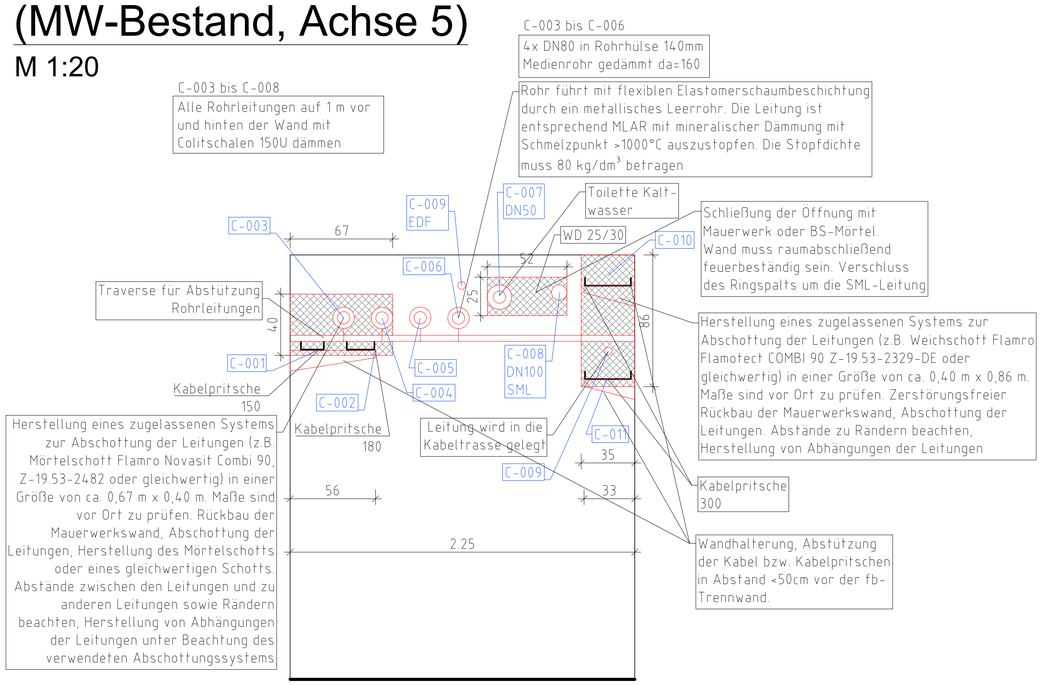

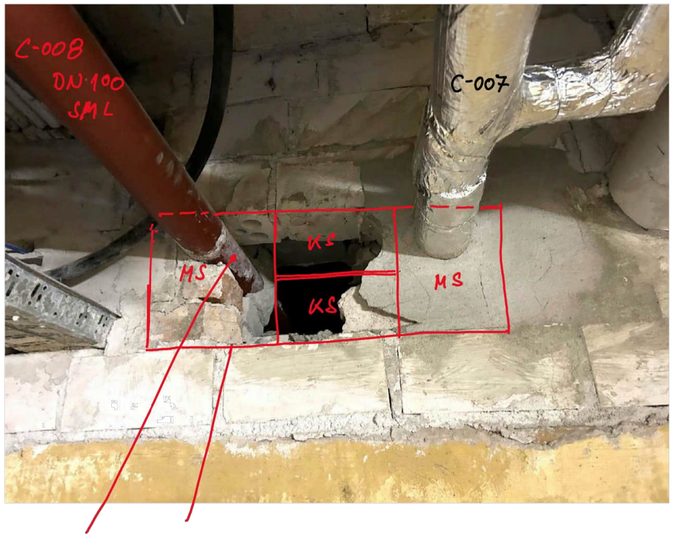

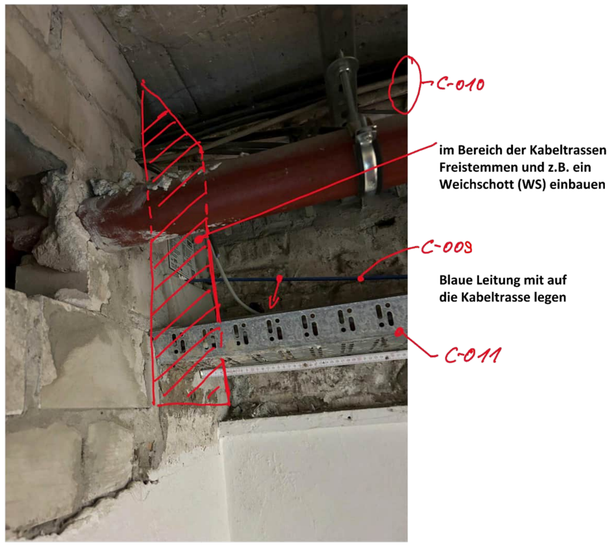

Schallschutz-bandage vor-sehen

Rohre freilegen; Mörtelschott bzw. ausmauern Größe ca. 50 x 25 cm
KS = Kalksandstein
MS = Mörtelschott

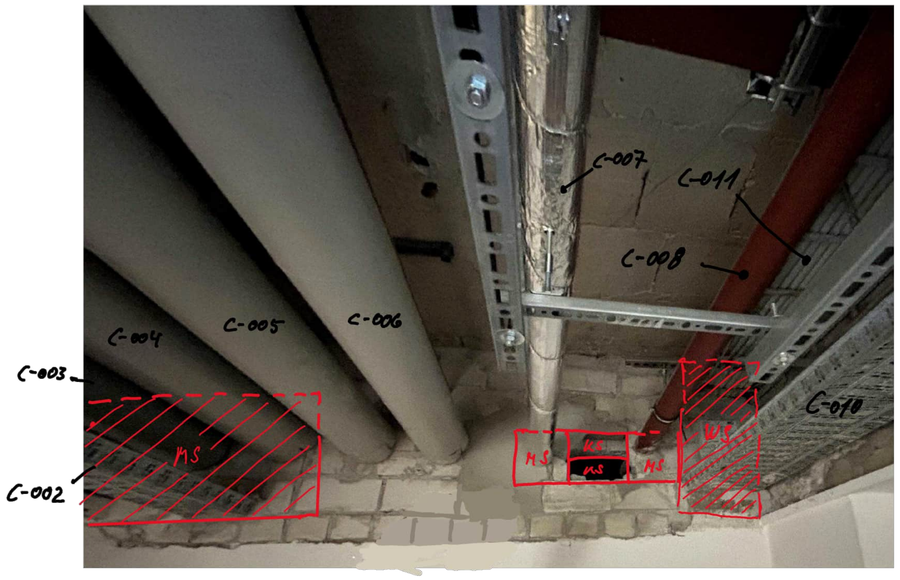

MS = Mörtelschott
KS = Kalksandstein Mauerwerk
WS = Weichschott

Ansicht von Bauteil D

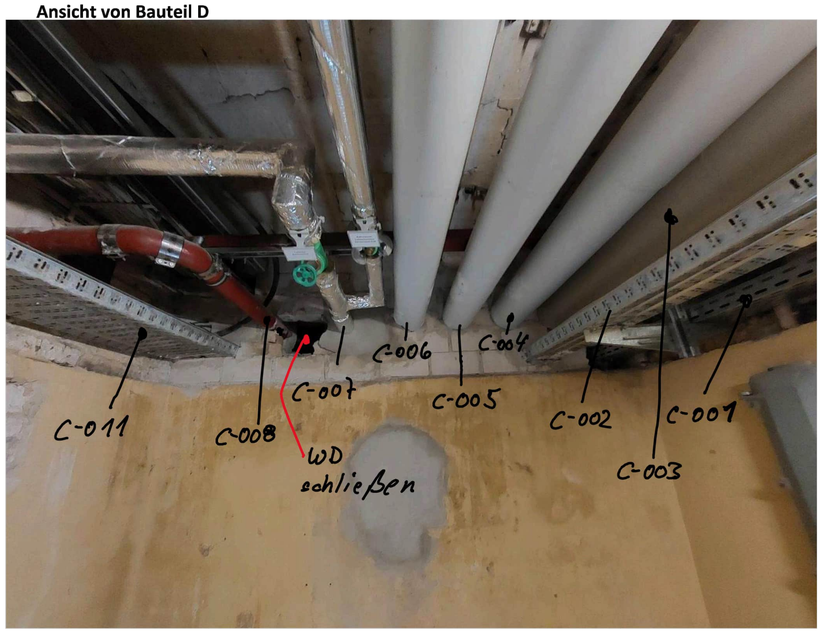

LEGENDE

NE	Nutzungseinheit = Brutto-Grundfläche in m²
...X	Raumnummer nicht durch Nutzer vergeben
n.z.	nicht zugänglich
FR	Fallrohr
BRH	Brüstungshöhe von OK FFB bis UK Fenster
RH	Lichte Raumhöhe
HK	Heizkörper
Hz	Heizungsrohr
KST	Kunststoffrohr
EL	Elektroleitung
WD	Wanddurchbruch
DD	Deckendurchbruch
DN	Durchmesser
VS	Vorsatzschale Länge/Breite/Höhe
OTS	Obentürschließer
T.300.1	Türbezeichnung
T.xx	Türnummer Sanierung
T30	feuerhemmende Tür
T90	feuerbeständige Tür
T30 - RS	feuerhemmende Tür mit Rauchschutz-Funktion
RD	Tür rauchdicht
PA	Panik
	Schalter
	Doppelschalter
	Steckdose
	Telefonanschluss
	Deckenleuchte rechteckig
	Deckenleuchte rund
	Wandleuchte
	Fußbodeneinlauf

Systemlinien
1/A

Kabelkanal/Bodenauslass	
Schalter	Doppelschalter
Steckdose	Netzwerk
Telefon analog	Telefon digital

Fliesenspiegel ca.1.20/1.80
Symbolische Darstellung des Fliesenspiegels Länge/Höhe

Heizungsleitung
Wasser/Abwasser
Bestand
Neubau
DeckenSchottung Elektro
DeckenSchottung Heizung
EDF = Einzeldurchführung nach MLAR

HINWEIS

Erstellt nach vorhandenen Zeichnungsunterlagen.
Alle Maße am Bau prüfen!
Statisch relevante Bauteile sind nach Angabe Statik auszuführen.

Bauvorhaben:
Unterteilung der Kellergeschossfläche in Nutzungseinheiten
Projektnummer: BEFM.10318

Objektplaner / Entwurfsverfasser — KLW Ingenieure GmbH, Hauptstraße 65 • 12109 Berlin, Tel.: 030 / 419000-0 • Fax: 030 / 419000-90, www.klw-berlin.de • info@klw-berlin.de — Berlin, den

Bauherr / Auftraggeber — Bundesanstalt für Immobilienaufgaben - Anstalt des öffentlichen Rechts, Fasanenstraße 87 • 10623 Berlin — Berlin, den

Ind.	Änderung	Datum	Name	Fb

Bundesanstalt für Immobilienaufgaben

Maßstab: M 1:20

	Datum	Name
Bearb.	01.08.2024	
Gez.	04.12.2025	
Gepr.	07.01.2026	

Berlin, 07.01.2026

Ausführungsplanung	=
Ingenieurbau	+

Brandschutzsanierung
Rheinpfalzallee 82, 10318 Berlin
Ansicht 1-Achse 5

Stückliste Blatt
Blatt: 1 von: 1 Blätter
Ursprung:
Reg.-Nr.:
Auftr.-Nr.:

2024	A	070	5	100	03	-	01	26	A1
			HOAI	Lfd.-Nr.		Ind.	Monat	Jahr	Format