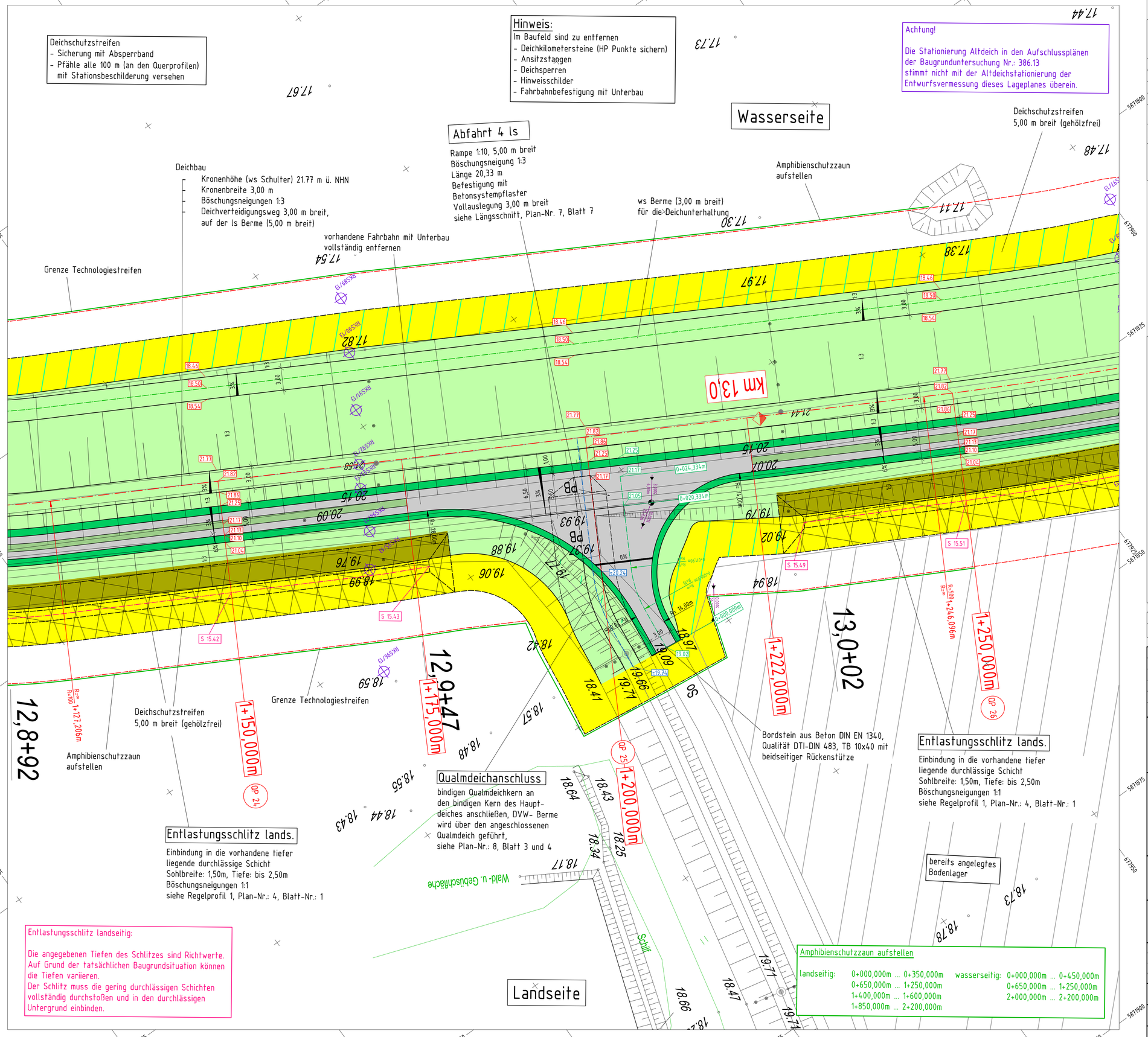

0 5 10 15 20 25 30 37,5 [m]
Maßstab 1:250

Auftraggeber:
LHW SACHSEN-ANHALT
Landesbetrieb für Hochwasserschutz und Wasserwirtschaft Sachsen-Anhalt
Otto-von-Guericke-Straße 5, 39104 Magdeburg

Auftragnehmer	Name	Datum	Unterschrift
bearbeitet	Griep	2017-03-27	
gezeichnet	Nitz	2017-03-28	
geprüft	Sichert	2017-03-29	

Auftragnehmer:
GEO-METRIK Ingenieurgesellschaft mbH Stendal
GEO-METRIK-Ingenieurgesellschaft mbH Stendal
Industriestraße 10, 39576 Stendal
Tel. (03931) 6483-0, Fax (03931) 6483-10

Lagebezug: LS 489
Höhenbezug: HS 160
Landkreis: Stendal
Gemeinde: Pollitz
Bestätigt:

HWSB re. Alanddeich II-Pollitz-Wahrenberg
km 12,0 - 16,4
Lage-und Höhenplan

Leistungsphase: Bestandsvermessung

Stand:	Maßstab:	Plan-Nr.:	Blatt-Nr.:
2017-03	1:500		

Legende

- Oberboden und Grasansaat
- Betonsystempflaster (Vollstein)
- Betonsystempflaster (Rasengitterstein)
- Schotterrasen
- Oberboden-Sand-Gemisch
- 5m Deichschutzstreifen (gehölzfrei)
- Bodenlagerfläche
- Geländeanpassung mit Oberboden-Sand-Gemisch
- Geländeanpassung mit Oberbodenauftrag
- Entlastungsschlitz landseitig
- Grenze Deichschutzstreifen
- Grenze Technologiestreifen
- 12,0+66 Stationierung Altdeich
- 17.70 vorhandene Höhen
- Erweiterung Kleingewässer
- Achse Deichverteidigungsweg
- Achse Berme für die Deichunterhaltung
- Bauachse Deich
- 0+000,000m Stationierung Bauachse Deich
- 0+000,000m Achsparameter Bauachse Deich
- QP1 Nummerierung Querprofile Bauachse Deich
- 21.82 geplante Höhen Deich
- Achse Auf- und Abfahrten
- 0+000,000m Stationierung Auf- und Abfahrten
- 0+000,000m Achsparameter Auf- und Abfahrten
- 21.02 geplante Höhen Auf- und Abfahrten
- S17.15 geplante Höhen Entlastungsschlitz
- Bäume erhalten
- Bäume fällen, Stubben roden
- Baugrundprofile 386.13
- Amphibienschutzzaun aufstellen

Bemerkungen

- Lage der Medienleitungen sind durch Suchschachtungen zu erkunden (nach Festlegungen des Schachtscheines)

Index:	Änderungen bzw. Ergänzungen / zugehörige Pläne:	Datum:	Name:
	Baustelleneinrichtungsfläche bei Baustationierung 0+150,000m		
	nach Angaben des AG eingetragen		

Zur Ausführung freigegeben:
Ort, Datum Unterschrift, Funktion

Raum für Genehmigungsvermerke:

Raum für Vermerke der ausführenden Firma:

Die Übereinstimmung mit der Ausführung wird bestätigt:
Datum Unterschrift, Funktionsbez.

Auftraggeber:
LHW SACHSEN-ANHALT
Landesbetrieb für Hochwasserschutz und Wasserwirtschaft Sachsen-Anhalt
Otto-von-Guericke-Straße 5, 39104 Madeburg

Auftragnehmer:	Name	Datum	Unterschrift
bearbeitet			
gezeichnet			
geprüft			

Lagebezug: LS 489
Höhenbezug: HS 160
Landkreis: Stendal
Gemeinde: Pollitz
Bestätigt:

HWSB rechter Alanddeich
Wahrenberger Brücke - Brücke Pollitz, km 11,8 - 14,0
Detaillageplan Qualmdeichanschluss
Baustationierung 1+200,000m, Deichsanierung

Leistungsphase: Ausschreibungsunterlage

Stand:	Maßstab:	Plan-Nr.:	Blatt:
12/2025	1:250	8	6

84,1 cm x 59,4 cm