



Ablauf des Tages

Freitag, 26. Januar 2024

13.30 Uhr **Einlass & Akkreditierung**

14.00 Uhr **Kulturbeiträge der Dörfer**

15.30 Uhr **Feierliche Eröffnung der Veranstaltung und festlicher Einzug der Dörfer**
Je 7 Vertreterinnen und Vertreter pro Dorf

Einzug der 6 Bronzedörfer

1. Friedersdorf, Landkreis Görlitz, Sachsen
2. Güsen, Landkreis Jerichower Land, Sachsen-Anhalt
3. Milchenbach, Kreis Olpe, Nordrhein-Westfalen
4. Ummanz, Landkreis Vorpommern-Rügen, Mecklenburg-Vorpommern
5. Weyhers, Landkreis Fulda, Hessen
6. Wolfsberg, Landkreis Mansfeld-Südharz, Sachsen-Anhalt

15.45 Uhr **Einzug der 9 Silberdörfer**

1. Auen-Holthaus, Landkreis Cloppenburg, Niedersachsen
2. Benroth, Oberbergischer Kreis, Nordrhein-Westfalen
3. Burglemnitz, Saale-Orla-Kreis, Thüringen
4. Lautern, Ostalbkreis, Baden-Württemberg
5. Lütgeneder, Kreis Höxter, Nordrhein-Westfalen
6. Medelby, Kreis Schleswig-Flensburg, Schleswig-Holstein
7. Neutrebbin, Landkreis Märkisch-Oderland, Brandenburg
8. Rammenau, Landkreis Bautzen, Sachsen
9. Zedtwitz, Landkreis Hof, Bayern

15.50 Uhr **Einzug der 7 Golddörfer**

1. Bliesmengen-Bolchen, Saarpfalz-Kreis, Saarland
2. Fredersdorf, Landkreis Potsdam-Mittelmark, Brandenburg
3. Huglfing, Landkreis Weilheim-Schongau, Bayern
4. Kirchboitzen, Heidekreis, Niedersachsen
5. Marbeck, Kreis Borken, Nordrhein-Westfalen
6. Meinheim, Landkreis Weißenburg-Gunzenhausen, Bayern
7. Mensfelden, Kreis Limburg-Weilburg, Hessen

Gesamtfoto mit allen Vertreterinnen und Vertretern der 22 Siegedörfer,
der Jury sowie dem Bundesminister Cem Özdemir auf der Bühne

16.05 Uhr **Grußwort des Bundesministers**

16.15 Uhr Preisverleihung | 1. Kapitel

Je 15 Vertreterinnen und Vertreter pro Dorf dürfen auf die Bühne

Reihenfolge:

1. Burglemnitz
2. Wolfsberg
3. Milchenbach
4. Auen-Holthaus
5. Benroth

16.35 Uhr Gespräch mit Juryvertreter*innen

16.45 Uhr Preisverleihung | 2. Kapitel

Je 15 Vertreterinnen und Vertreter pro Dorf dürfen auf die Bühne

Reihenfolge:

1. Fredersdorf
2. Lütgeneder
3. Meinheim
4. Kirchboitzen
5. Ummanz
6. Friedersdorf

17.15 Uhr Gespräch mit Ortsbürgermeister Diederichs aus Basberg, Rheinland-Pfalz

17.20 Uhr Preisverleihung | 3. Kapitel

Je 15 Vertreterinnen und Vertreter pro Dorf dürfen auf die Bühne

Reihenfolge:

1. Zedtwitz
2. Neutrebbin
3. Medelby
4. Weyhers
5. Mensfelden
6. Rammenau

17.45 Uhr Preisverleihung | 4. Kapitel

Je 15 Vertreterinnen und Vertreter pro Dorf dürfen auf die Bühne

Reihenfolge:

1. Lautern
2. Güsen
3. Bliesmengen-Bolchen
4. Marbeck
5. Huglfing

18.30 Uhr Ende der Hauptveranstaltung

18.30 Uhr Buffet, Tanz und Livemusik

23.00 Uhr Ende des Dorffests

Aufbau im Saal

VON OBEN

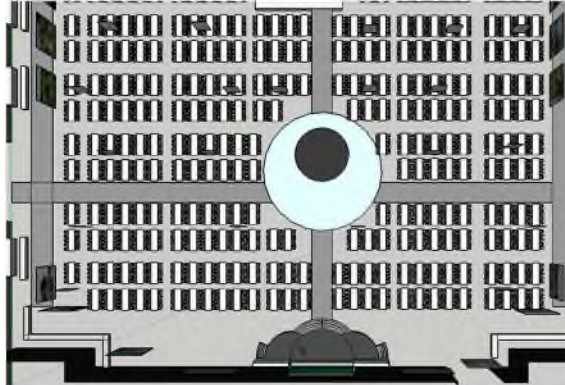

BLICK VON NORD-OSTEN



Das Gesamtgeschehen im Saal spielt sich auf zwei Bühnen ab: Auf dem **mittig platzierten runden Marktplatz** sowie auf der **Hauptbühne**.

Hauptbühne: Die offizielle Würdigung seitens des Bundesministers sowie die Ehrung der Dörfer durch PSt und die Vorsitzenden der Bundesbewertungskommission finden auf der Hauptbühne statt.

Marktplatz: Vom Marktplatz aus wird der Einzug der Dörfer sowie die Preisverleihung musikalisch durch Live-Musik begleitet. Hier sorgt ein DJ mit Live-Musikern für die jeweils passende Stimmung bei den einzelnen Programmpunkten – festlich „olympisch“ beim Einzug der Dörfer in den Saal, akustische Untermalung der „Dorfreise“ und ihrer Themen.

Zum abendlichen Dorffest verwandelt sich der Bereich rund um den Marktplatz zur Tanzbühne.

Hauptbühne: Die Hauptbühne ist dreigeteilt, wobei die seitlichen Bühnenabschnitte für Fotosituationen während der Ehrung der Dörfer genutzt werden.



Blick auf Hauptbühne



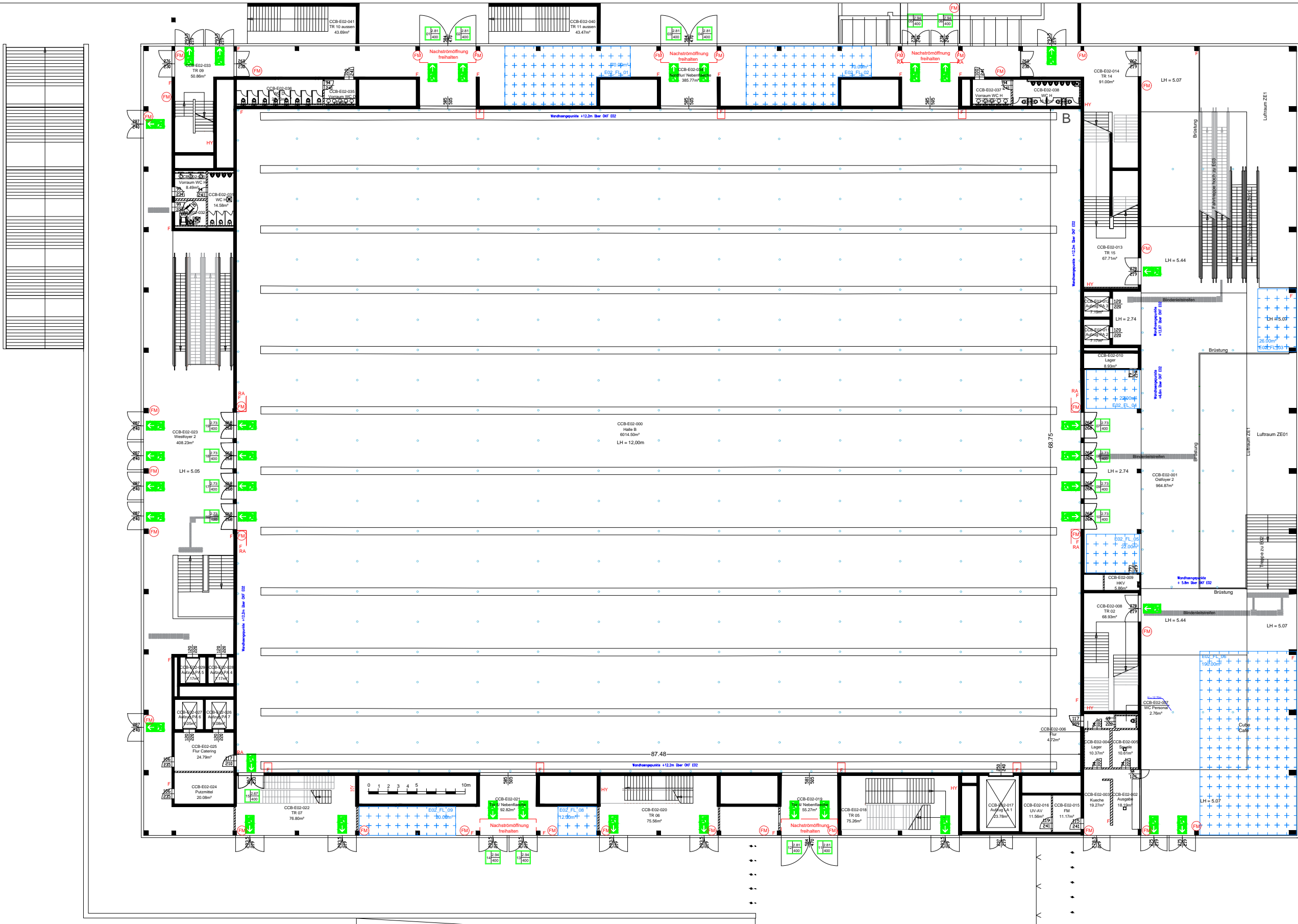

LEGENDE

- | | | |
|-----------------------|--|------------------------------------|
| Entlüftungssymbol | Elektroanschluss / Bodenauslass | Bildwand |
| Notausgang | Symbol Steckdose | Beamer gestellt |
| Feuermelder | Lautsprecher | Beamer geflogen |
| Feuertöcher | Deckenlautsprecher | Rednerpult |
| Rauchabzug | Medienkasten | Laptopisch |
| Hydrant | Reihenbestuhlung | Tisch für Wassergläser |
| Feuertöcher / Hydrant | Tisch 70x70cm / 2 Personen | Modulwand - (doppelseitig) |
| Zuwasser / Abwasser | Tisch 140x70cm / 4 Personen | Modulwand - (einsseitig) |
| Elektroverteiler | Stehische d=70cm, ichter Abstand > 120cm | Stellwand - Rosconi (doppelseitig) |
| Elektroanschluss | Eames - Sitzgruppe | |

Messe Berlin

Messe Berlin GmbH Telefon: +49 (0)30/3038-0
Messedamm 22 Telefax: +49 (0)30/3038-2325
14055 Berlin E-Mail: central@messe-berlin.de

Veranstaltung:
[MATCHCODE] :

Veranstaltungszeit:
[VON - BIS]

Raum / Saal / Bereich:
City Cube E02

Plannummer / Planart / Inhalt:
Bestuhlung

erstellt: Name Maßstab: 1:400 @ A3 geändert: Datum

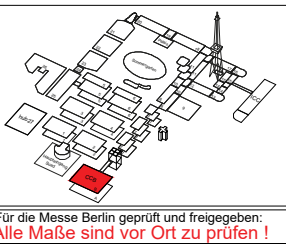

Für die Messe Berlin geprüft und freigegeben:
Alle Maße sind vor Ort zu prüfen !

Verteilung der Atmo-Banner

WAND HINTER DER HAUPTBÜHNE



1



2



3



4

WAND RECHTS DER HAUPTBÜHNE



5



6



7



8

WAND GEGENÜBER DER HAUPTBÜHNE



9



10



11



12

WAND LINKS DER HAUPTBÜHNE



13



14



15



16

Verteilung Atmo-Banner mit Farben der Rückseiten

