

AUSSCHNITT ANSICHT

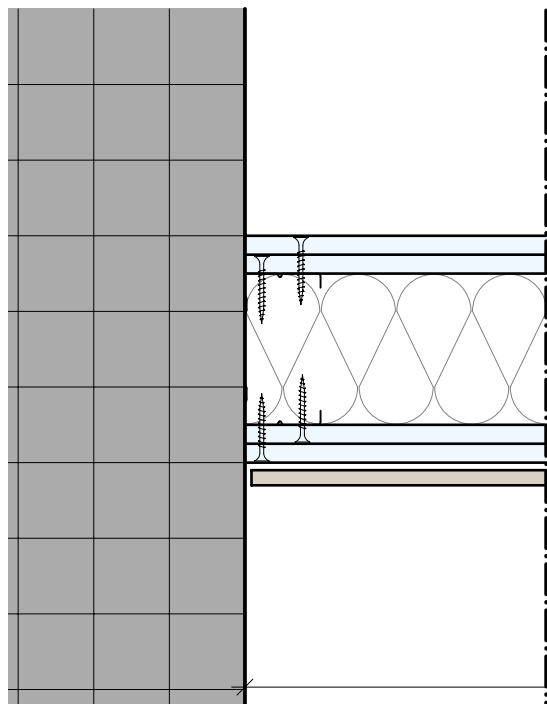

AUSSCHNITT GRUNDRISS

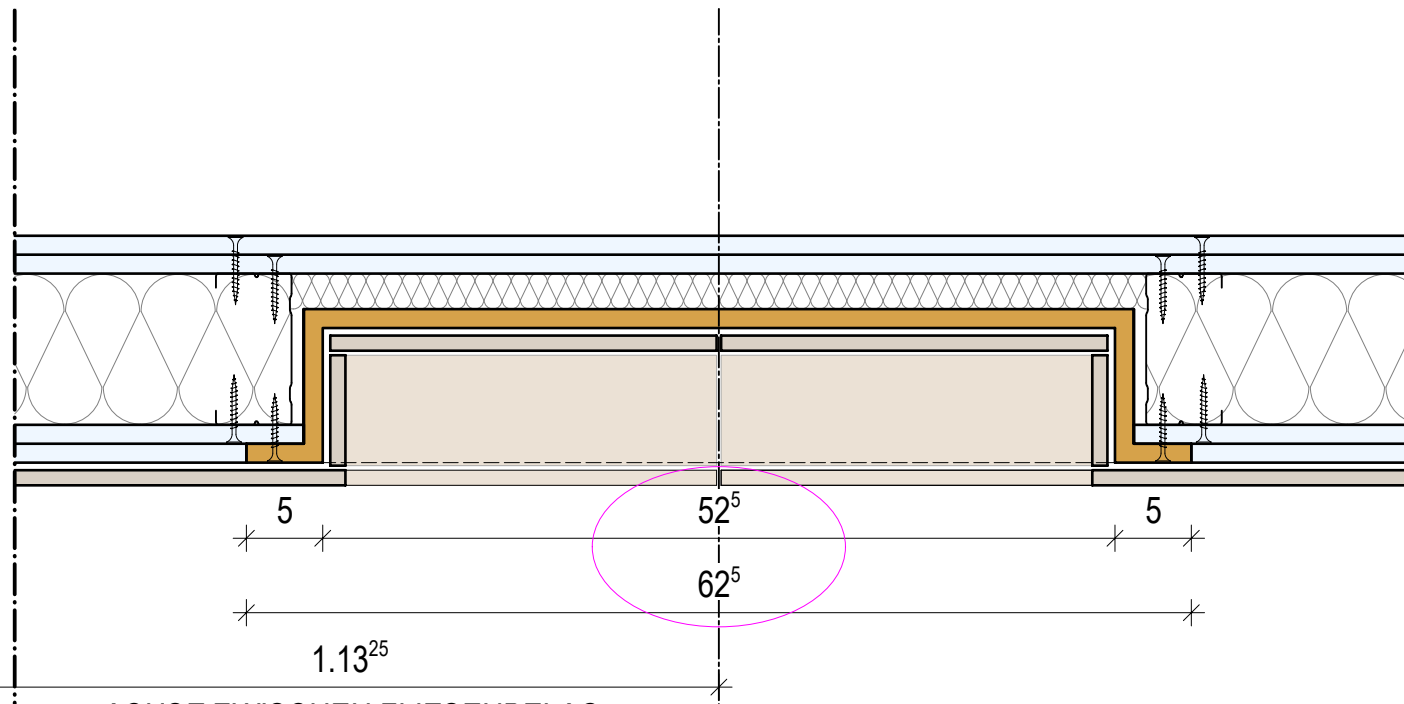
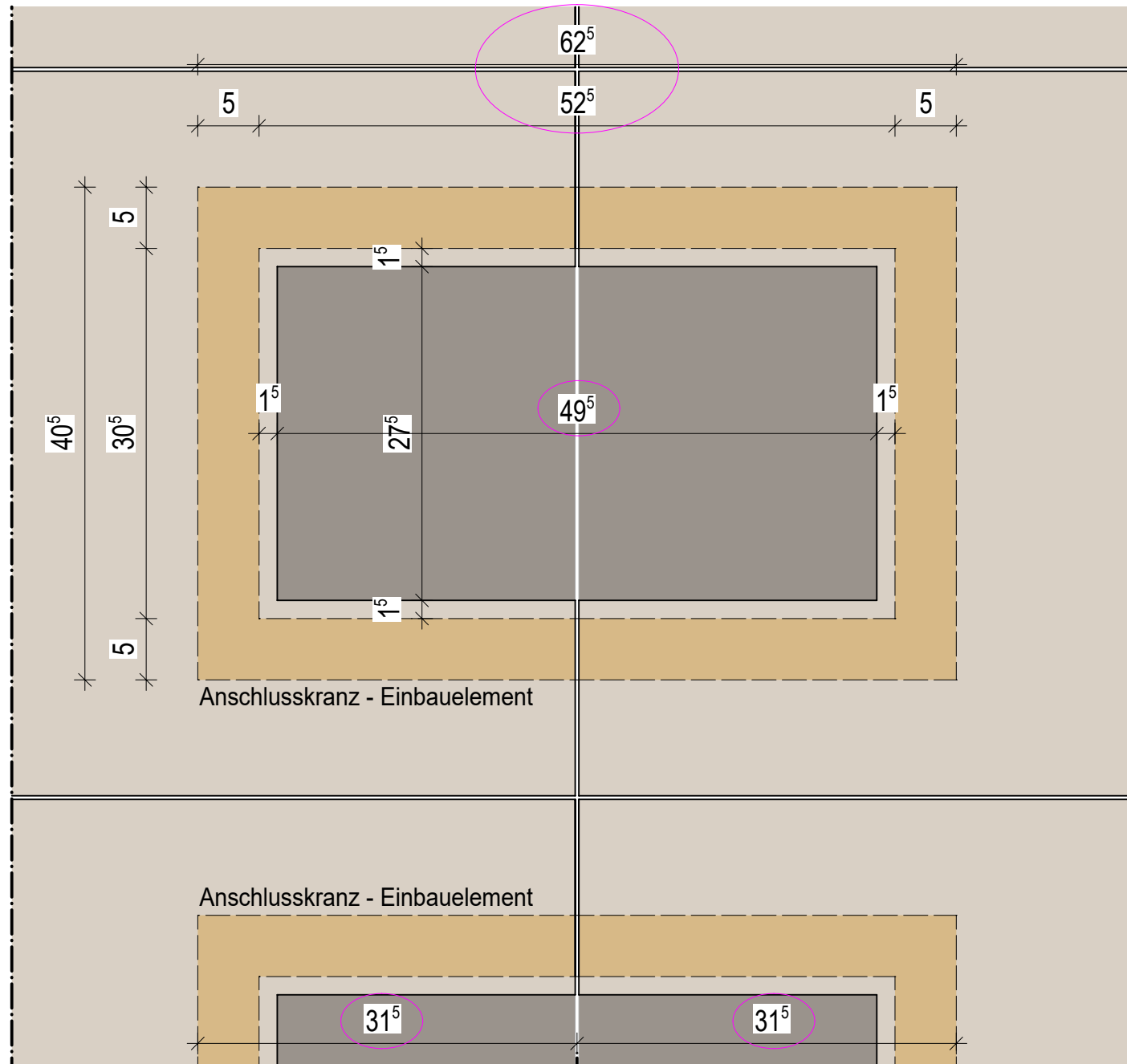

ACHSE ZWISCHEN FLIESENBELAG

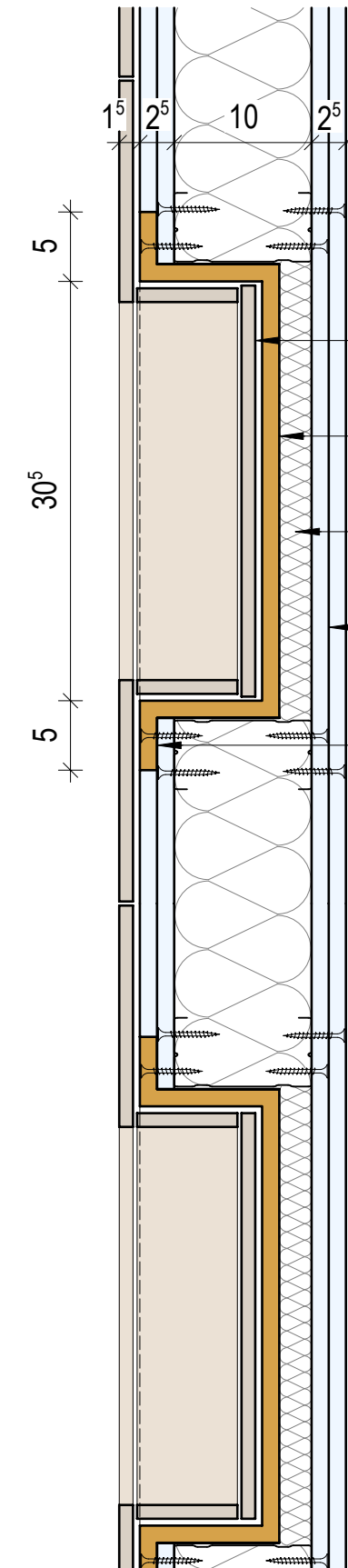

TEILSCHNITT - NISCHEN

- Fliesen
- Einbauelement für die Nische in der Trockenbauwand
- Dämmstreifen hinter Einbauelement
- Gipskartonplatten 2-lagig
- Anschlusskranz Einbauelement

PROJEKT: ERSATZNEUBAU CARITAS-KRANKENHAUS LEBACH Heeresstraße 49, 66822 Lebach				
Cusanus Trägergesellschaft Trier mbH Friedrich-Wilhelm-Straße 32 54290 Trier				
<b>kühn</b> K ARCHITEKTEN PG Jörg Kühn Am Kloster 2 66571 Eppelborn				
Fon: 06881 - 880 710 info@architekt-kuehn.de www.architekt-kuehn.de				
PLANINHALT	M	GEZ.	PLAN	DATUM
Nische - Patientenbäder	1 / 5	S.Q.	ARC-5-XX-DE-402-02-F	10.06.2026