

Gewerk:
3021-Dacharbeiten

Titel:
**Dachrandabschluss - Attika
HOLZ (untere)**

Lage im Gebäude:

Dach 06,07

Maßstab: **1:5**

VORABZUG

Alle Maße sind verantwortlich am Bau zu prüfen.
Alle Maße sind ca. Angaben.
Statische Berechnung der zum Einbau kommenden Teile durch den Auftragnehmer.

Datum	Index	Änderung	Kürzel

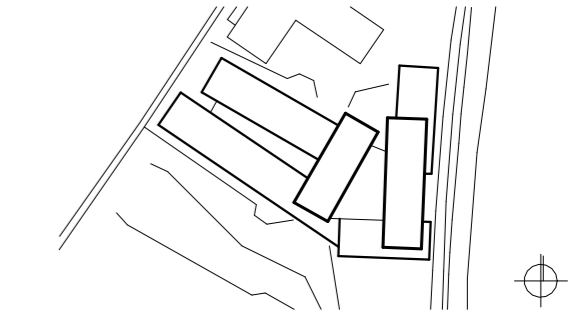

+384,15 üNN = +/-0.00

Neubau Bildungszentrum Landshut

Bauherr: Handwerkskammer
Niederbayern-Oberpfalz
Ditthornstraße 10
93055 Regensburg
Tel: 0941 7965 - 0

