

Gewerk:

3021-Dacharbeiten

Titel:

Durchdringungen - Dachausstieg  
und/oder RWA

Lage im Gebäude:

Dach 04, 05, 06

Maßstab: 1:5

VORABZUG

Alle Maße sind verantwortlich am Bau zu prüfen.  
Alle Maße sind ca. Angaben.  
Statische Berechnung der zum Einbau kommenden Teile durch den  
Auftragnehmer.

Datum	Index	Änderung	Kürzel

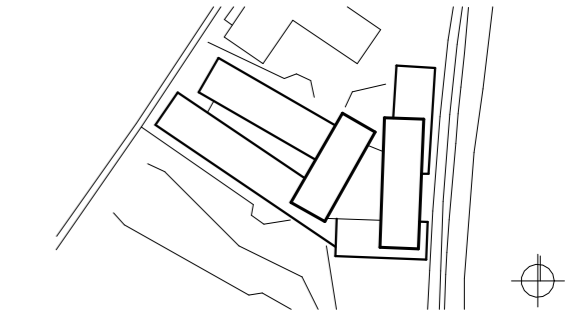

+384,15 üNN = +/-0.00

Neubau Bildungszentrum Landshut

Bauherr

Handwerkskammer  
Niederbayern-Oberpfalz  
Ditthornstraße 10  
93055 Regensburg

Tel: 0941 7965 - 0

