

Montage/Abdichtung der Dachdurchführung durch Dacharbeiten
Einbringung/Einbau technischer Elemente wie Ventilatoren erfolgt durch HLS
Schließung der Deckendurchbrüche durch HLS gem. Brandschutzanforderungen

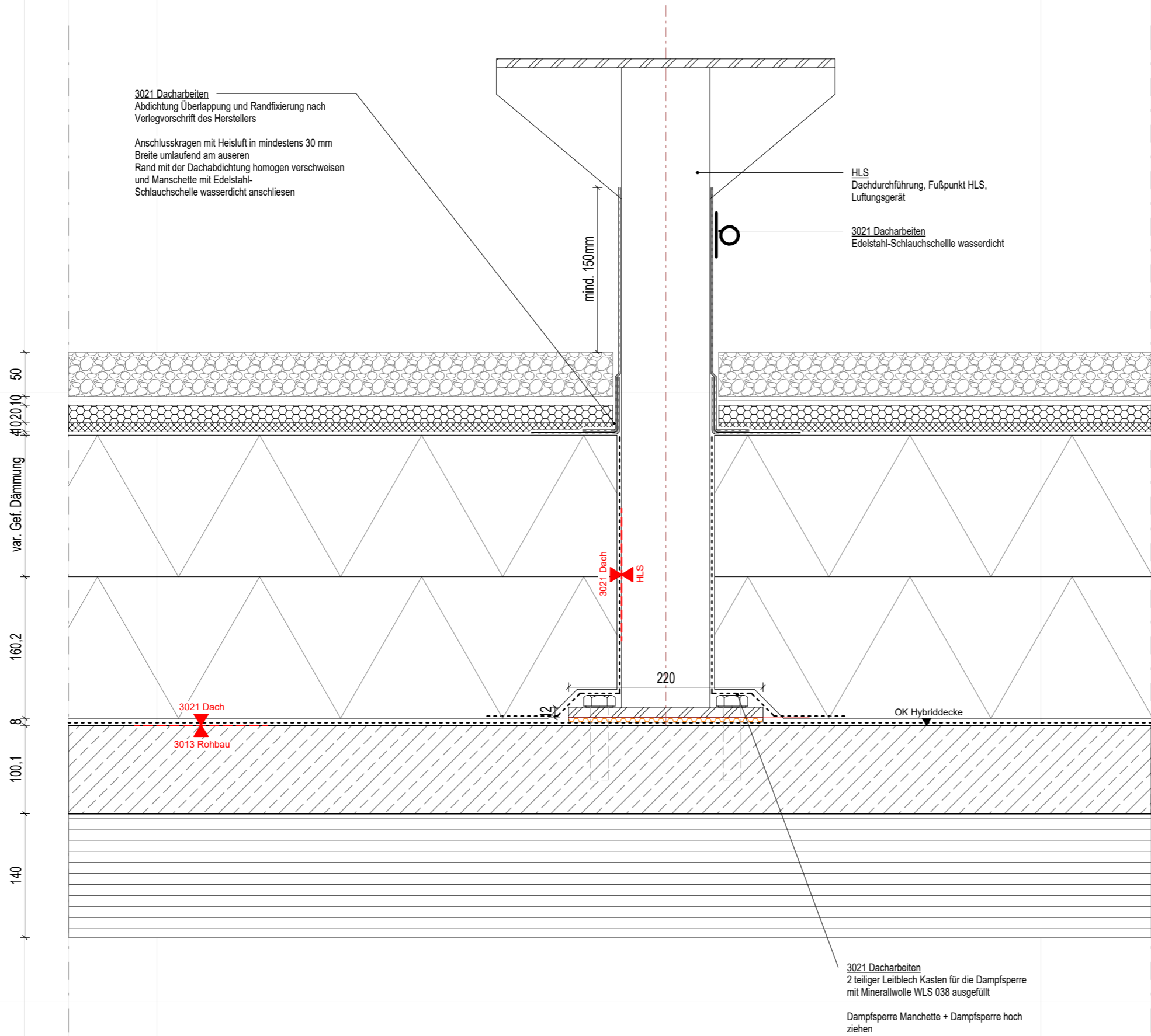

Gewerk:
Dacharbeiten

Titel:
**D01 Durchdringungen Gestell
Lüftungsgerät Fußpunkt**

Lage im Gebäude:

DACH 01

Maßstab: **1:5**

VORABZUG

Alle Maße sind verantwortlich am Bau zu prüfen.
Alle Maße sind ca. Angaben.
Statische Berechnung der zum Einbau kommenden Teile durch den Auftragnehmer.

Datum	Index	Änderung	Kürzel

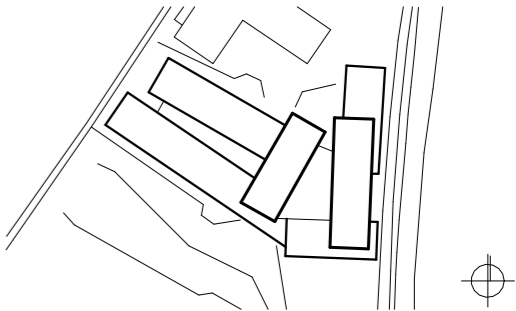

+384,15 üNN = +/-0.00

Neubau Bildungszentrum Landshut

Bauherr
Handwerkskammer
Niederbayern-Oberpfalz
Ditthornstraße 10
93055 Regensburg

Tel: 0941 7965 - 0