

Gewerk:

3021-Dacharbeiten

Titel:

Aufgehende Bauteile -
Anschluss Fassade

Lage im Gebäude:

Dach 07 Achse E.1

Maßstab:

1:5

VORABZUG

Alle Maße sind verantwortlich am Bau zu prüfen.
Alle Maße sind ca. Angaben.
Statische Berechnung der zum Einbau kommenden Teile durch den Auftragnehmer.

Datum	Index	Änderung	Kürzel

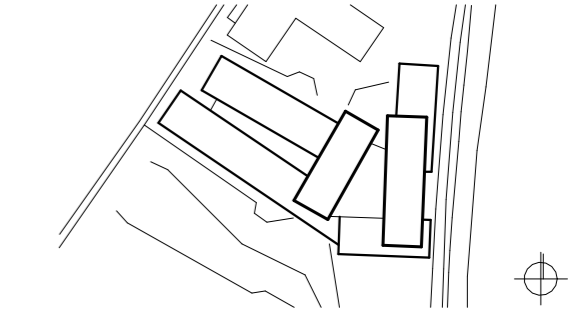

+384,15 üNN = +/-0.00

Neubau Bildungszentrum Landshut

Bauherr

Handwerkskammer
Niederbayern-Oberpfalz
Ditthornstraße 10
93055 Regensburg

Tel: 0941 7965 - 0

