

AUSSEN

- 3021 - Dachbegrünung (Landschaft)

120mm

Substrat/ 120mm unter PV Paneele

10mm

Filtervlies

20mm

Wasserspeichermatte
- 3021 - Dacharbeiten (Hochbau)

10mm

Bautenschutzmatte aus Gummigranulat auf Recyclingbasis, unterseitig Vieskaschiert gegen Weichmacherwanderung.

1,5mm

Dachabdichtung EPDM mit Kaschierung aus Polyestervlies (ca. 160 g/m²) gemäß DIN18531 1-5, einlagig, lose mit Auflast verlegt

240mm

Wärmedämmung nach DIN4108-10 (2021) Mineralwolle mit WLG 038  $\lambda=0,038$ , nichtbrennbar (A1) nach DIN EN 13501-1, Druckspannung CS(10) >70kPa, lose mit Auflast verlegt

2,5mm

Elastomerbitumen-Dampfsperrbahn mit Aluminium Kombieinlage und Notabdichtung, gemäß DIN13970  $sd\geq1500m$

---

Untergrundbehandlung (Grundierung oder Versiegelung) nach Herstellerrichtlinien

- 3013 - Rohbau

200mm

Brettsperrholzdecke (im Gefälle 3°)

1500x320mm

Holzbinder

Gefälle 3°

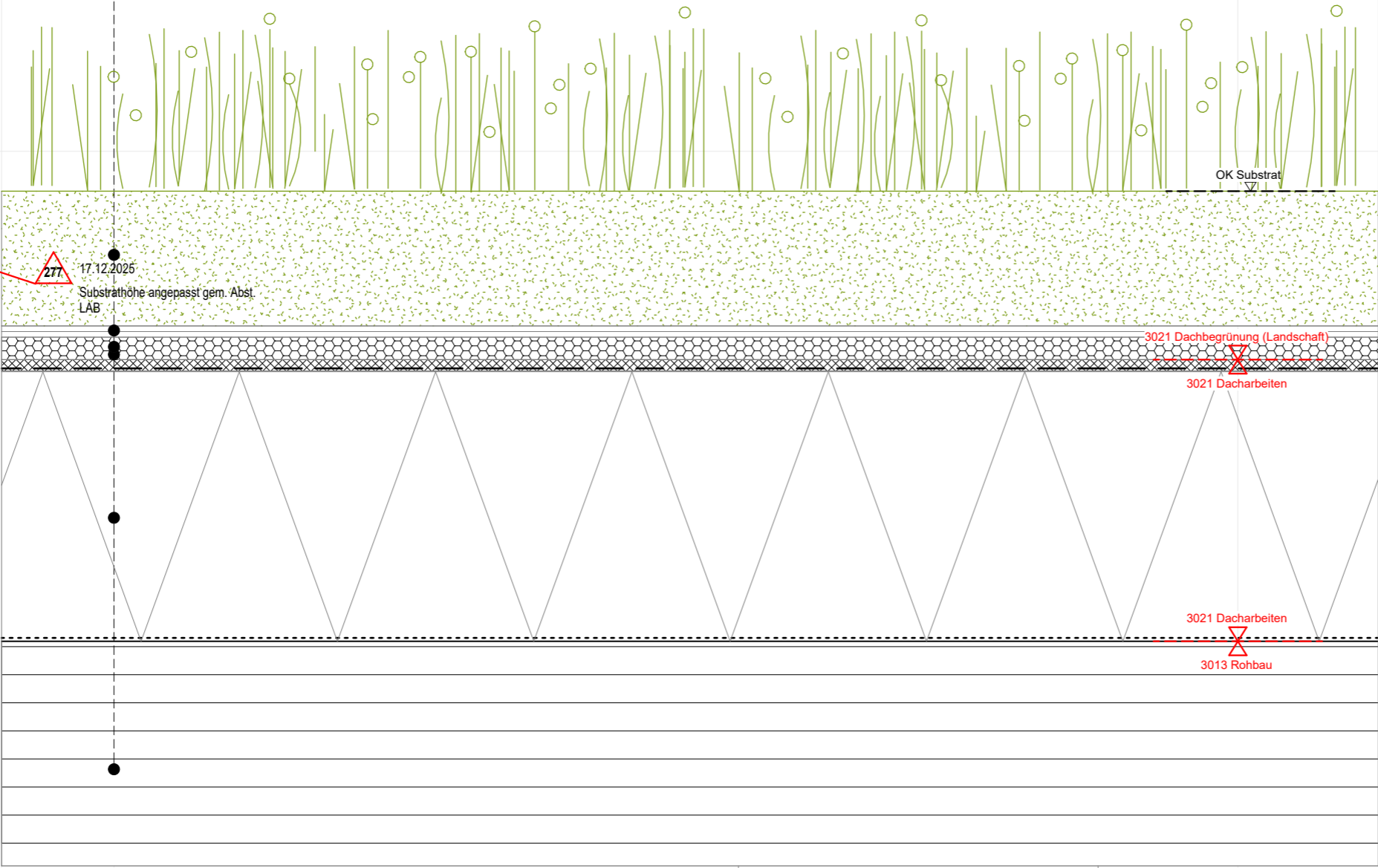

INNEN

Holzbinder

A 3021  
601

Gewerk:  
**3021-Dacharbeiten**

Titel:  
**Regeldetail - Aufbau Dach 06  
Brettsperrholzdecke**

Lage im Gebäude:  
**Dach 06 Werkstätte Nord**

Maßstab: **1:5**

**VORABZUG**

Alle Maße sind verantwortlich am Bau zu prüfen.  
Alle Maße sind ca. Angaben.  
Statische Berechnung der zum Einbau kommenden Teile durch den Auftragnehmer.

Datum	Index	Änderung	Kürzel

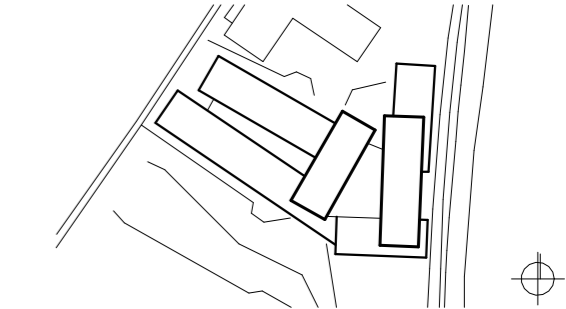

+384,15 üNN = +/-0.00

**Neubau Bildungszentrum Landshut**

Bauherr  
Handwerkskammer  
Niederbayern-Oberpfalz  
Ditthornstraße 10  
93055 Regensburg

Tel: 0941 7965 - 0