

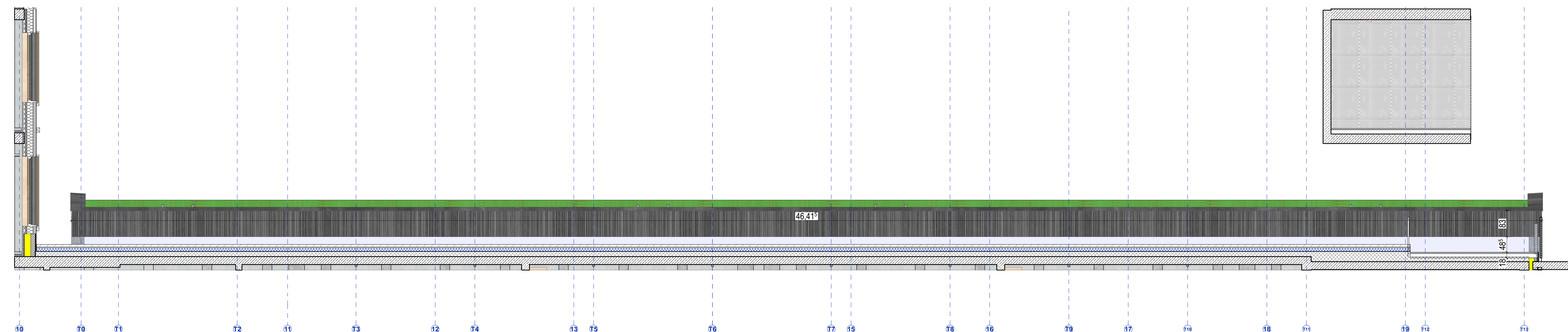

Teilansicht über Sporthalle Bauteil C Ost

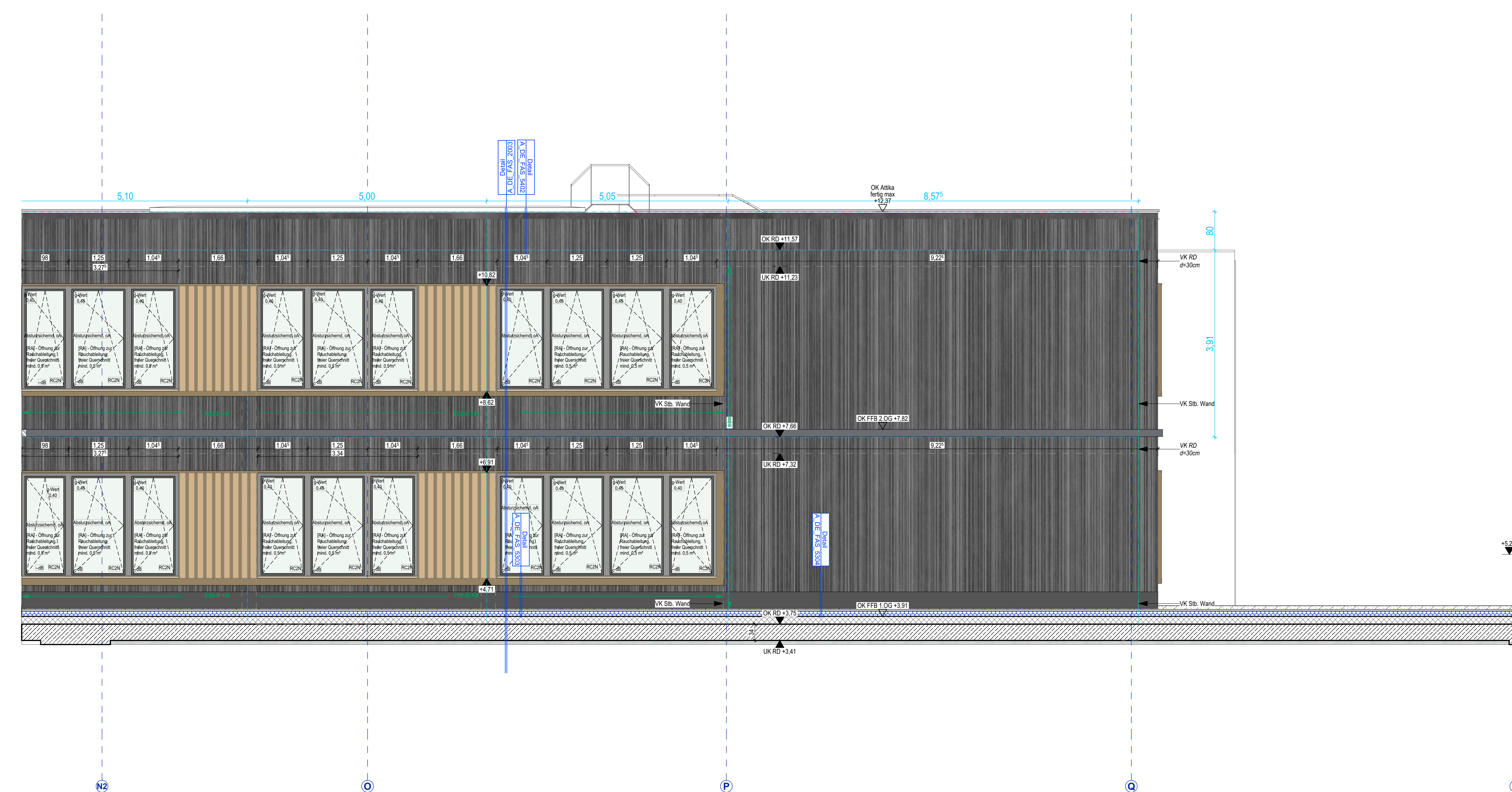

Teilansicht Sporthalle Bauteil T West



Teilansicht über Sporthalle Bauteil A Süd

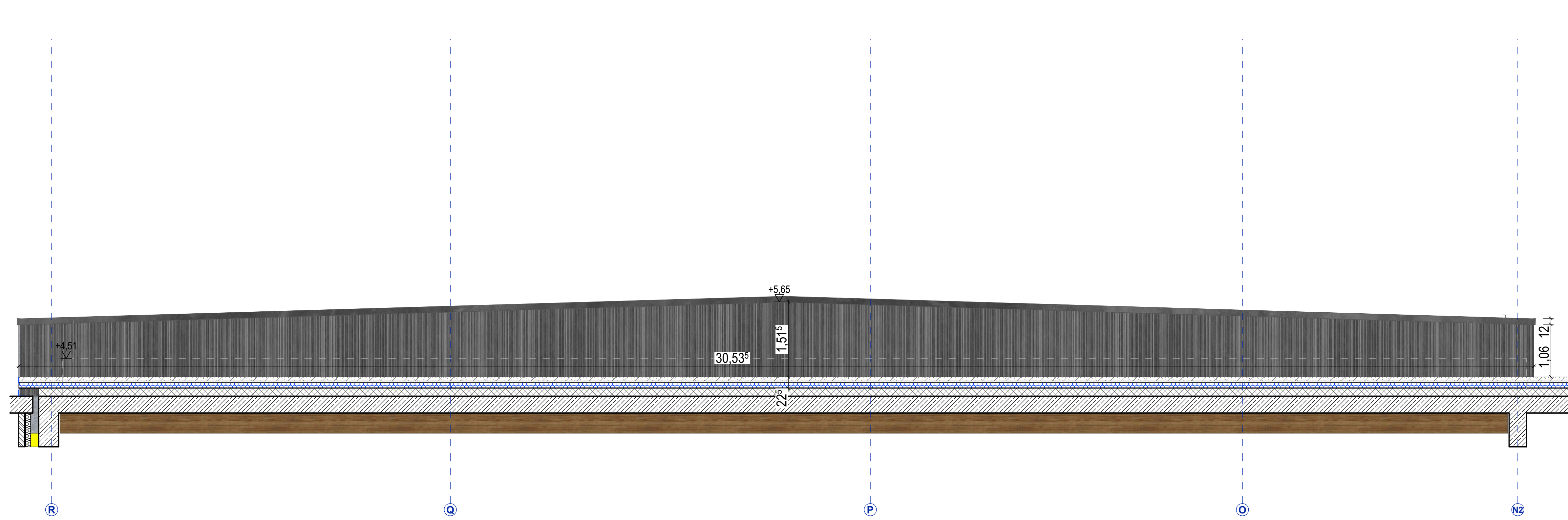

Teilansicht Sporthalle Bauteil T Nord

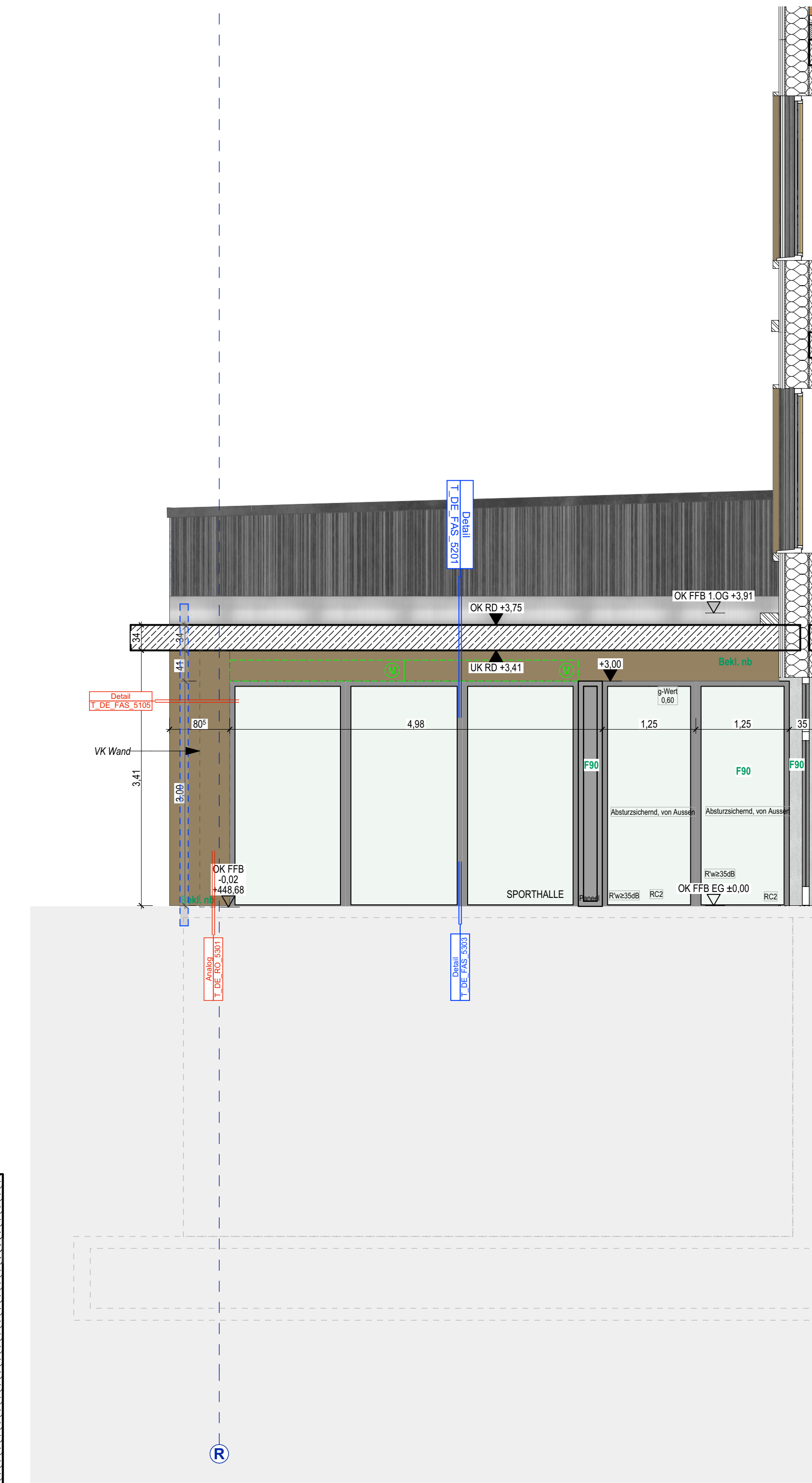

Teilansicht Sporthalle Bauteil T Nor

[illegible]

Achtung! Sämtliche Aussparungen/Einbetonierte Leitungen HLS / ELT sind mit der Durchbruchsplanung dieser Fachplaner abzugleichen bzw. zu ergänzen!

RSV 07 5 A G AN G 0005 F 0
 Nr. Lph. Verfasser BT Planet. Detaillierung Laufnummer Status Index

[illegible]

Aug	Index	Datum	Gez.v.	Aufl.	Änderungen	Seiten
59	01	14.08.24	0002			14.08
59	01	08.11.24	0101			08.11.24
			0001			20.10.20
51	02	08.11.24	0100			13.11.24
58	03	28.01.25	0100			28.01.25
68	04	28.03.2025	0100			28.03.24
71	05	08.03.2025	0103			08.05.25
82	06	22.08.2025	0200			21.09.25
			0207			21.08.22

PROJEKT: **Neubau Realschule Vilsbiburg** NUMMER: **07**

Werkplanung  MAGSTAB

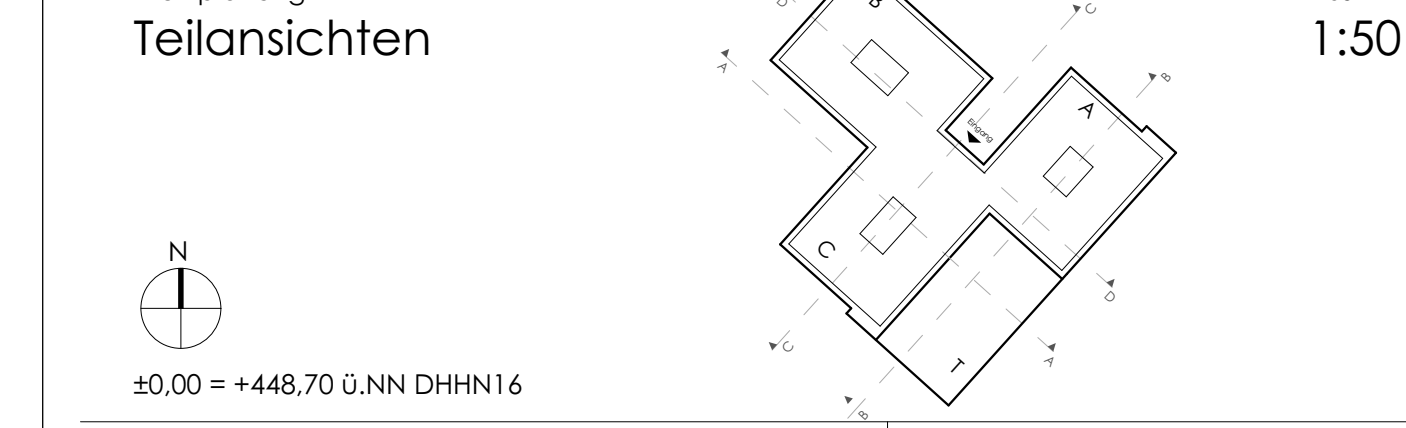

PLANSTAND / INDEX:	27.08.2025 / 06	Verfasser:
PLANNUMMER:	5_A_G_AN_G_0005_F	

Bearbeiter:	Stand/ Freigegeben am:
Druckdatum: 27.08.2025	22.08.2025

Dat:	5_A_G_AN_G_0005_F	
BAUHERR:	PROJEKTSTEUERUNG:	PLANUNGSBÜRO:

verhelen durch
Hr. Landrat Peter Dreier
Josef Neumeier-Alten 1

84051 Essenbach
Tel: 0871/ 408-0
Fax: 0871/ 408-1001

hochbau@landkreis-kochthul.de
www.landkreis-landshut.de

Landkreis Landshut
Städtisches Museum in Bayern
BSPV

Nr.	Lph.	Verleiher	BT	Planet	Detaillierung	Laufnummer	Status	Index
07	5	A	G	AN	G	0005	F	0