

TREPPENHAUS 0002 | GRUNDRISS 4. OG | M. 1:50

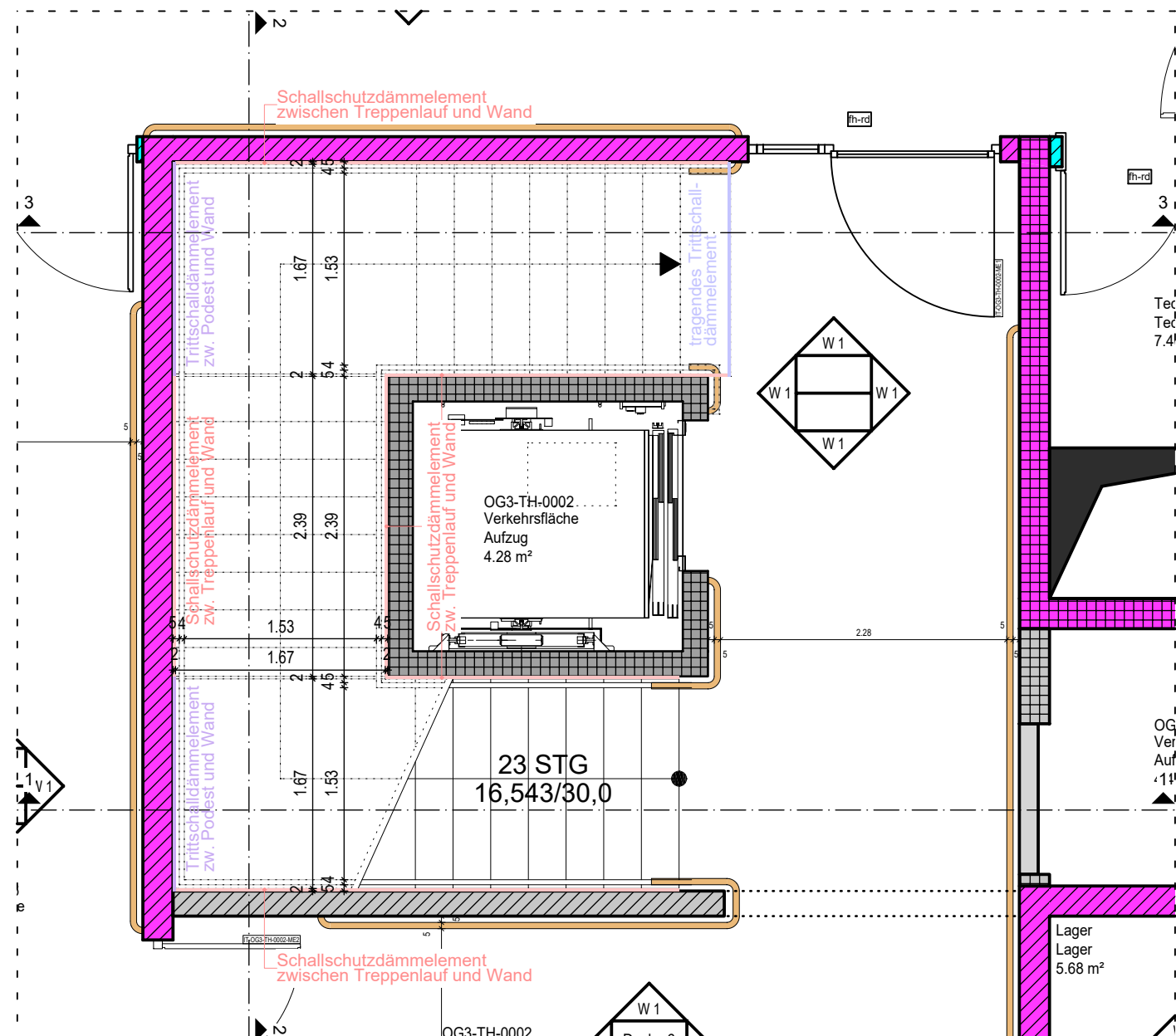

TREPPENHAUS 0002 | GRUNDRISS 3. OG | M. 1:50

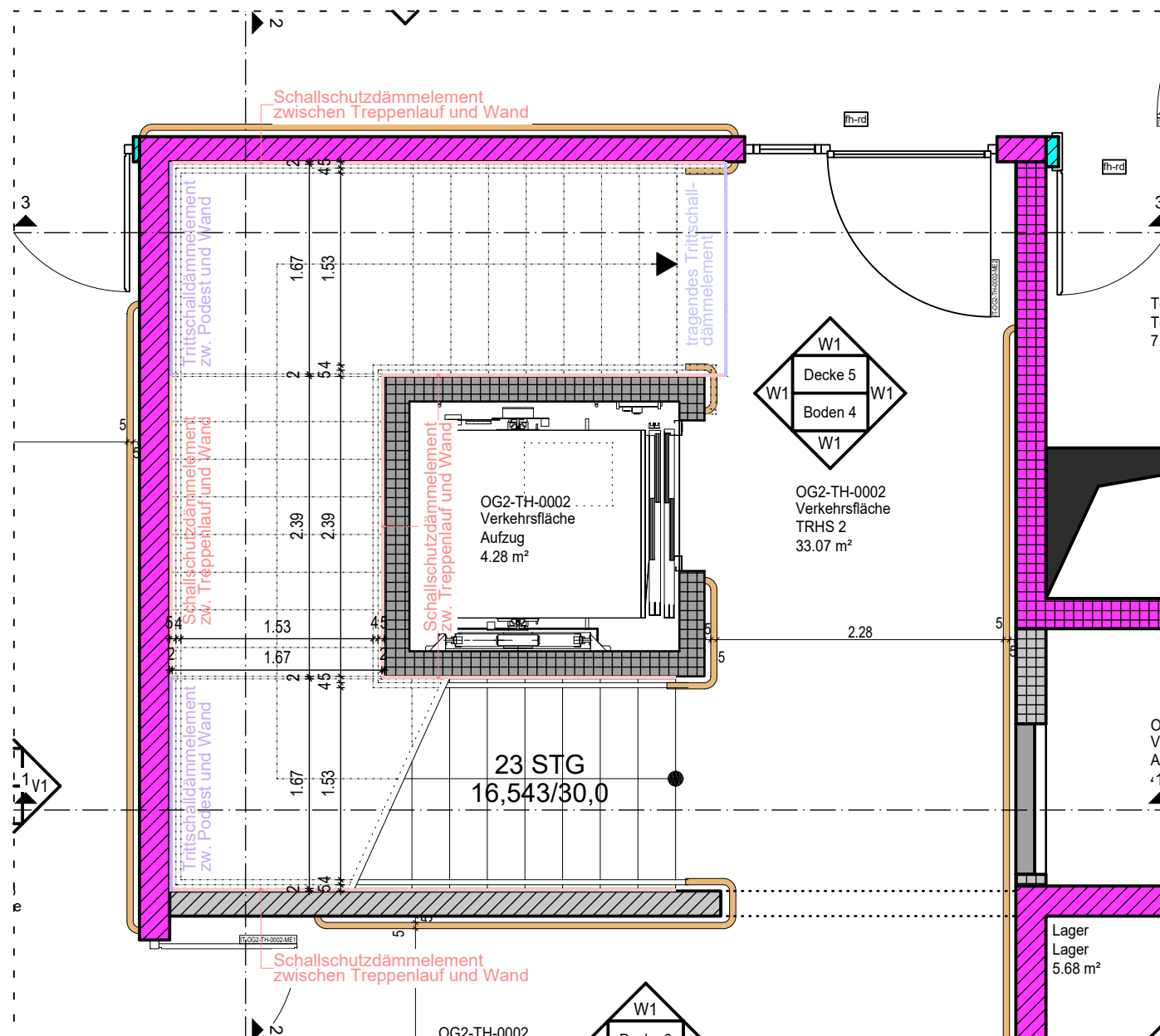

TREPPENHAUS 0002 | GRUNDRISS 2. OG | M. 1:50

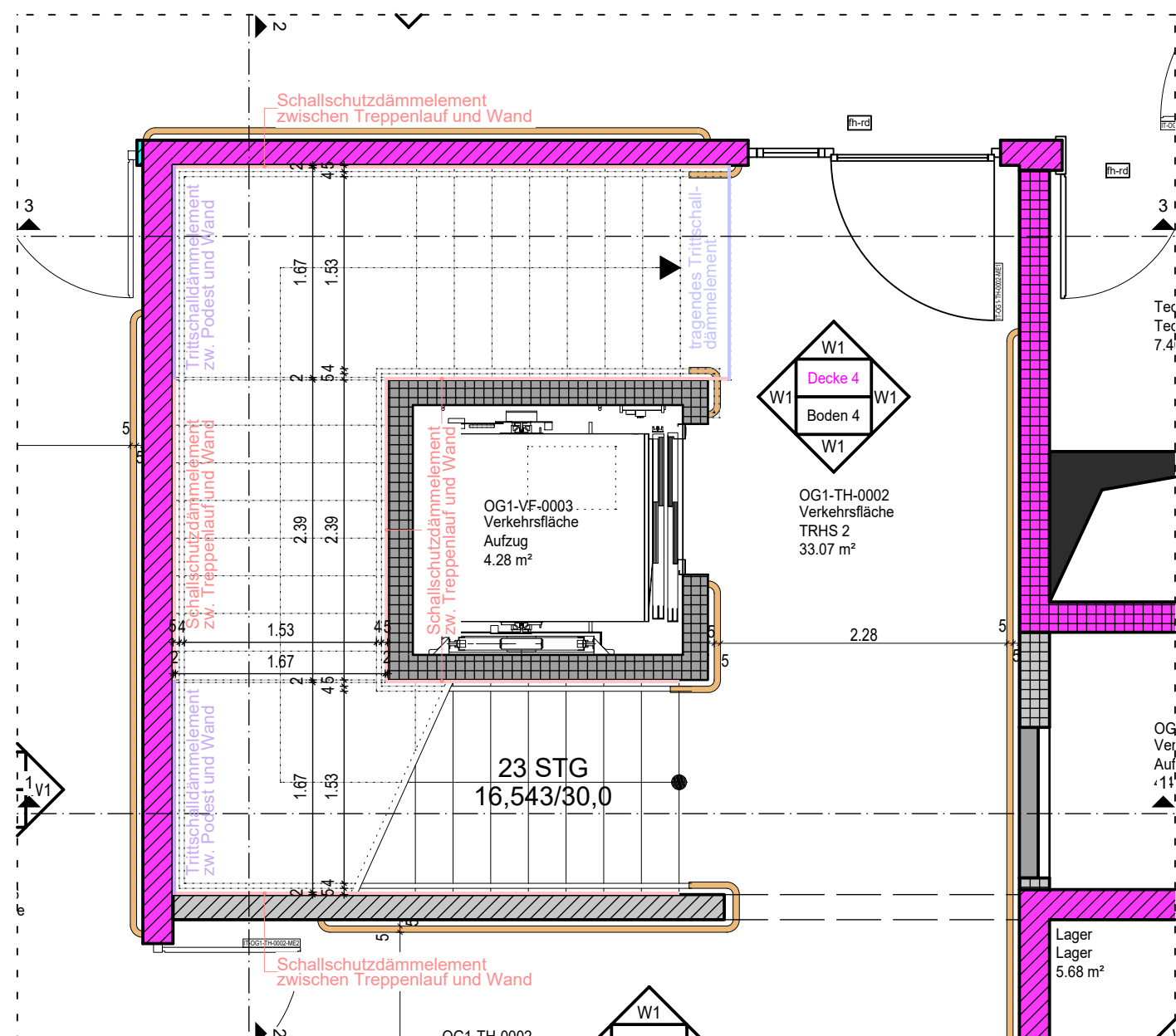

TREPPENHAUS 0002 | GRUNDRISS 1. OG | M. 1:50

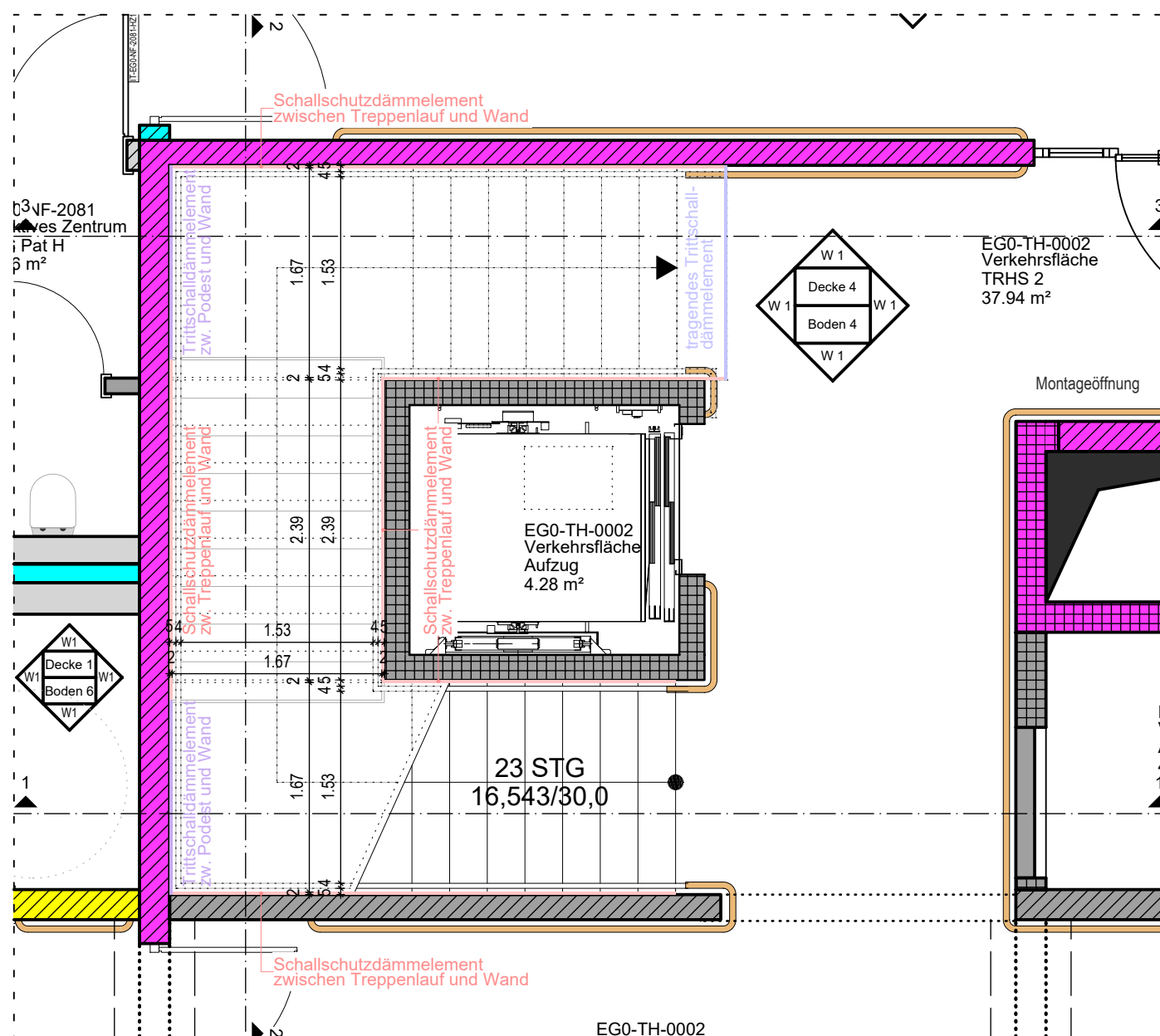

TREPPENHAUS 0002 | GRUNDRISS EG | M. 1:50

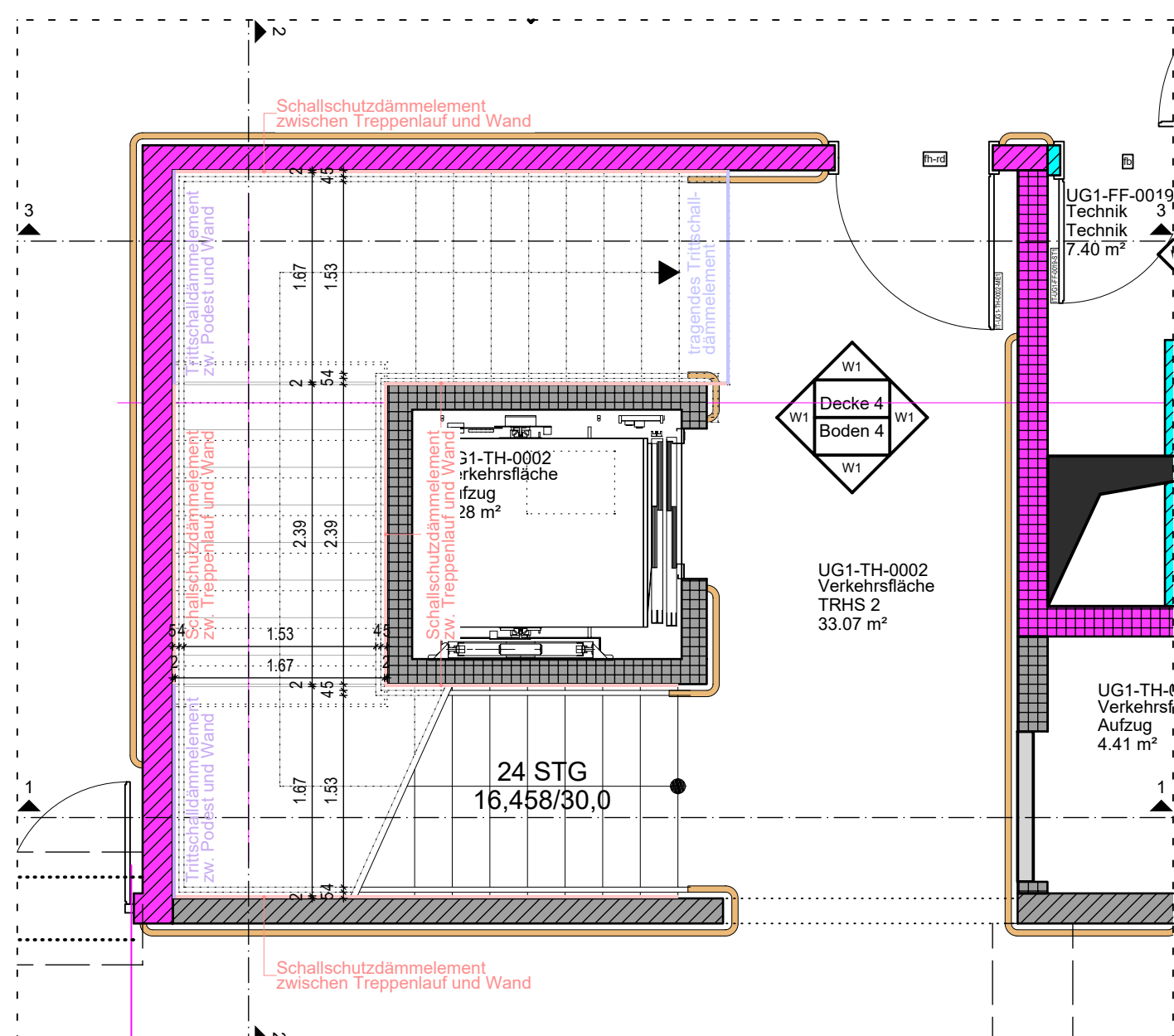

TREPPENHAUS 0002 | GRUNDRISS 1. UG | M. 1:50

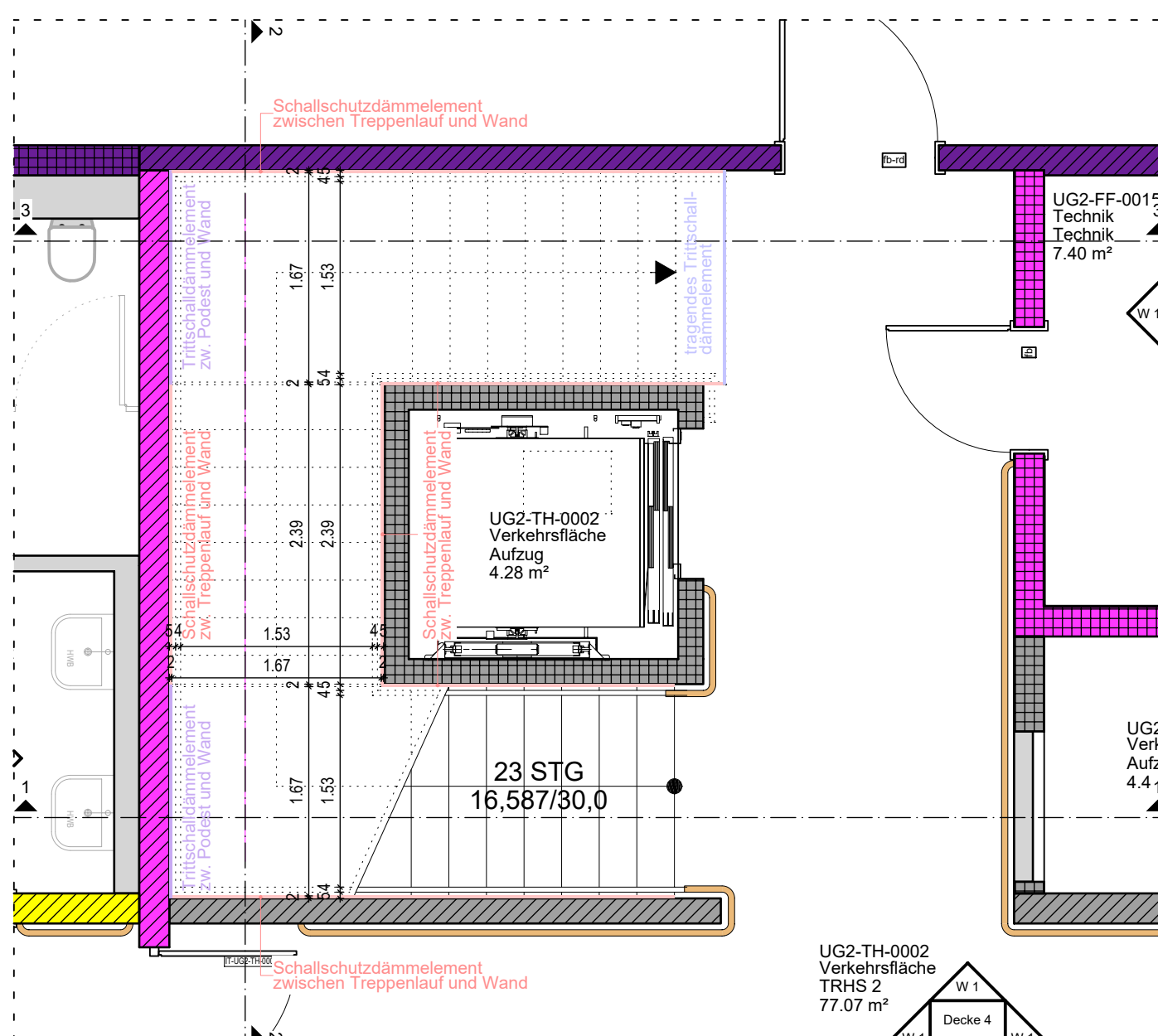

TREPPENHAUS 0002 | GRUNDRISS 2. UG | M. 1:50

LEGENDE ENTWURF

Wände	
	Stahlbeton
	Stahlbeton feuerhemmende Wand
	Stahlbeton feuerbeständige Wand
	Stahlbeton Brandwandqualität
	Stahlbeton Brandwand
	Stahlbeton Sandwich Außenwand
	Gipskarton
	Gipskarton feuerhemmende Wand
	Porenbeton feuerbeständige Wand
	Gipskarton feuerbeständige Wand
	Glasfassade
	Gipskarton Brandwand
	Dämmung gegen Erdreich

BRANDWIDERSTAND DER BAUTEILE

dT	dichtschließender Abschluss
dsT	dicht- und selbstschließender Abschluss
rd	rauchdichter Abschluss
fh	feuerhemmender, dichtschließender Abschluss
fh-rd	feuerhemmender, rauchdichter Abschluss
fb	feuerbeständiger, dichtschließender Abschluss
fb-rd	feuerbeständiger, rauchdichter Abschluss

ROHBAU SONSTIGES

	Schicht nach unten / nach oben
	Bodeneinlauf / Gully
	Handlauf in den Fluren OK + 1.10m von OKFF
	tragendes Trittschalldämmelement
	Schallschutzdämmelement zw. Treppenlauf u. Wand

BRANDSCHUTZ SONSTIGES

	Feuerlöscher
	Wandhydrant

BAULICHER STRAHLENSCHUTZ

Angegebener Strahlenschutzwert ist Bleigleichwert der ges. Wandkonstruktion. Strahlenschutz muss bis zur Höhe der Abgehängten Decke gewährleistet sein.  
 [PB] Bleigleichwert : PbGw (mm)

MASSE

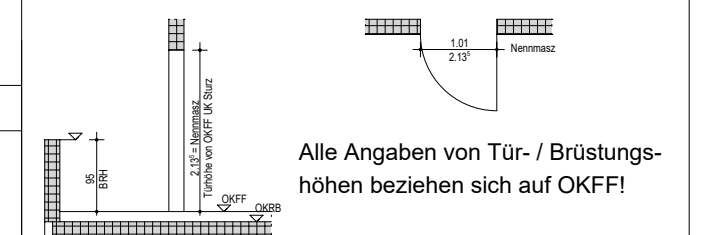

DECKEN

Decke 1	Rasterdecke
Decke 2	GK-Decke und teilweise Rasterdecke Rasterdecke nur im Zugangsbereich der Zimmer
Decke 3	keine Decke (Technikflächen)
Decke 4	keine Decke nur Anstrich Rohdecke
Decke 5	Abhangende Flure
Decke 6	Systemdecke
Decke 7	keine Decke, Kühlzelle
Decke 8	Gipskarton
Wände	
W 1	xx
W 2	xx
W 3	xx
W 4	xx
W 5	xx
W 6	xx
W 7	xx

ERDGESCHOSS

	OKFF ± 0.00 = + 253.53 üNN
	OKRB - 0.175 = + 253.355 üNN

Die exakte Lage der Sanitäreinrichtung ist aus der Planung Sanitär zu übernehmen, hier nur symbolisch dargestellt

BODEN

Boden 1	Bodenfliesen Küche OK Estrich
Boden 2	Bodenbelag Technikfläche OK Estrich
Boden 3	PVC Flure OK Estrich
Boden 4	Bodenbelag Treppenhäuser OK Estrich
Boden 5	Bahnenware PVC OK Estrich
Boden 6	Fliesenbelag OK Estrich
Boden 7	Bahnenware PVC Reinraum OK Estrich
Boden 8	Bahnenware PVC abtiefähig OK Estrich

01	03.06.2024	ES	Planerstellung
Index	Datum	Name	Änderung

Ersatzneubau Caritas-Krankenhaus Lebach

PROJEKTADRESSE: HEERESSTRASSE 49 66882 LEBACH

BAUHERR: Cusanus Trägergesellschaft Trier mbH  
 Friedrich-Wilhelm-Str. 32  
 54290 Trier

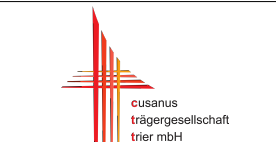

ARCHITEKT:

**kühn**  
 ARCHITECTEN  
 Am Kloster 2  
 65571 Eschborn  
 Fon: 06881 - 880 710  
 info@architekt-kuehn.de  
 www.architekt-kuehn.de

PROJEKTSTEUERER:

**HITZLER**  
 INGENIEURE  
 KIRNBERGER STRASSE 100  
 66421 HOMBURG / SAAR  
 TEL.: 06841 / 1616186  
 FAX: 06841 / 1616190

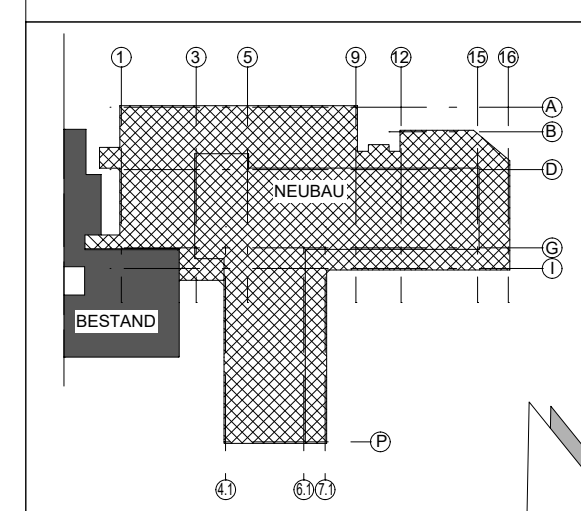

TWP:	R&P RUFFERT TRAKENNER STRASSE 7-9 60487 FRANKFURT AM MAIN	TEL.: 069 / 2475014 0 FAX: 069 / 2475014 30 MAIL: caritas-lebach@rufer-ingenieur.de
HLS:	PLANUNGSGRUPPE M+M AG RUDOLF-DIESEL-STRASSE 7 65760 ESCHBORN	TEL.: 06173 / 93373 34 FAX: 06872 / 99417 19 MAIL: m.lebach@epm-gpm.com
ELT:	EPH INGENIEURE GMBH ZUR KUS 23 66679 LOSHEIM AM SEE	TEL.: 06872 / 99417 12 FAX: 06872 / 99417 19 MAIL: m.lebach@epm-gpm.de
MT:	FC-GENERALPLANUNG GMBH AM STORRENACKER 8 76139 KARLSRUHE	TEL.: 0721 / 86196 2713 MAIL: e.krausz@fc-gruppe.de
BS:	HPP WEST BERATENDE INGENIEURE GMBH HEERESSTRASSE 20 33602 BIELEFELD	TEL.: 0521 / 98644 0 FAX: 0521 / 98644 20 MAIL: h.zies@hpp-west.de

ENTWURFSVERFASSER:

Handen Partnerschaft mbB  
 Architekt und Beratender Ingenieur  
 Max-Planck-Straße 5  
 47608 Geldern  
 Tel.: 02831 / 1001  
 Fax: 02831 / 87839

GEZ:	MASSSTAB:
ES	1:50
INDEX:	01
DATUM INDEX:	03-06-2024
DATUM ERSTELLUNG:	03-06-2024
PROJ.NR.:	O_CTT_LEB_NB_23_0087
PLANART:	Ausführungsplan
PLANNUMMER / DATENNAME:	ARC-5-XX-GR-102-01-F

PLANBEZEICHNUNG:

Treppenhause 0002  
 Grundrisse

ARCHITEKTUR