

betrachteter Bereich

-  FIBS Feuerwehr- Informations- und Bediensystem
-  Außenkennleuchte
-  FSD Feuerwehrschlüsseldepot
-  FSE Freischaltelement
-  Überflurhydrant



### Anlage 2 zum Brandschutznachweis 2. Revision 22HHP-176G\_C

Datum: 12.05.2023	
Index:	Vorgang: 21HHP-205V
Planersteller: Zi/Kp/Sh	

Textteil und Plananlagen des Brandschutzdokuments bilden eine untrennbare Einheit!

**HHP® West**  
Beratende Ingenieure GmbH  
Herforder Straße 20  
D-33602 Bielefeld  
Fon: +49(0)521-98644-0  
Fax: +49(0)521-98644-20 Sachverständige West

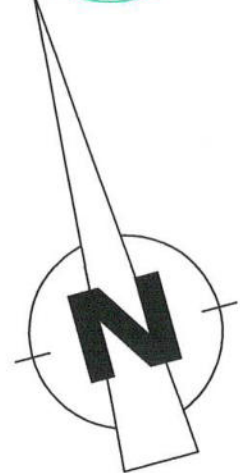
02	10-05-2023	NS	Änderungen gem. BS-Konzept 2. Revision Vorabzug: in -2.UG, -1.UG, EG.1.OG
01	26-04-2023	NS	Notstromagr., Müllents., DN Überflurhydranten, Gehwege, Außentr. TRH-B, Außentr. OP, Ausgang Achse E-F/14-16
Index	Datum	Name	Änderung

## Ersatzneubau Caritas-Krankenhaus Lebach

PROJEKTADRESSE: HEERESSTRASSE 49 66882 LEBACH

BAUHERR: Cusanus Trägergesellschaft Trier mbH  
Friedrich-Wilhelm-Str. 32  
54290 Trier



ARCHITEKT:  
Hanßen Partnerschaft mbB Architekt und Beratender Ingenieur  
MAX-PLANCK-STRASSE 5, 47608 GELDERN  
TEL.: 02831 / 1001 FAX: 02831 / 87839

ECKL Architektur + Klinikplanung  
WÖHRDSTRASSE 53, 93059 REGENSBURG  
TEL.: 0941 / 59308-0 FAX: 0941 / 59308-33

PROJEKTSTEUERER: HITZLER INGENIEURE  
KIRNBERGER STRASSE 100  
66421 HOMBURG / SAAR  
TEL.: 06841 / 1616186  
FAX: 06841 / 1616190

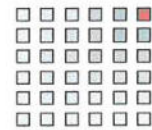

**HITZLER  
INGENIEURE**

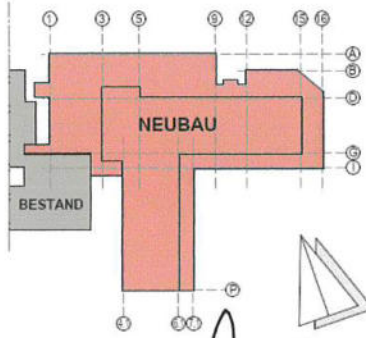

TWP: R&P RUFFERT TRAKEHNER STRASSE 7-9 60487 FRANKFURT AM MAIN	TEL.: 069 / 2475014 0 FAX: 069 / 2475014 30 MAIL: caritas-kh-lebach@ruffert-ingenieure.de
HLB: PLANUNGSGRUPPE M+M AG RUDOLF-DIESEL-STRASSE 7 65760 ESCHBORN	TEL.: 06173 / 93373 34 MAIL: 211604.lebach@pgrmm.com
ELT: EPH INGENIEURE GMBH ZUR KÜS 23 66679 LOSHEIM AM SEE	TEL.: 06872 / 994717 12 FAX: 06872 / 994717 19 MAIL: kh_lebach@eph-pb.de
MT: FC-GENERALPLANUNG GMBH AM STORREINACKER 8 76139 KARLSRUHE	TEL.: 0721 / 96196 2713 MAIL: e.kreuz@fc-gruppe.de
BS: HHP WEST BERATENDE INGENIEURE GMBH HERFORDER STRASSE 20 33602 BIELEFELD	TEL.: 0521 / 98644 0 FAX: 0521 / 98644 20 MAIL: h.zies@hpp-west.de

PLANVERFASSER:  
**kühn** ARCHITEKTEN  

GEZ: NS	MASSSTAB: 1:500
INDEX: 02	
DATUM INDEX: 10-05-2023	PROJ.NR.: Ö_CTT_LEB_NB_23_Ö087

PLANBEZEICHNUNG: Lageplan 1:500	DATUM ERSTELLUNG: 26-04-2023	BLATTGR.: H/B = 420 / 800 (0.34m²)
---------------------------------	------------------------------	------------------------------------

PLANART: **Bauantragsplan - Nachforderung**

Fachbereich: ARCHITEKTUR  
PLANNUMMER / DATENAME: ARC-4-XX-LP002-02-F

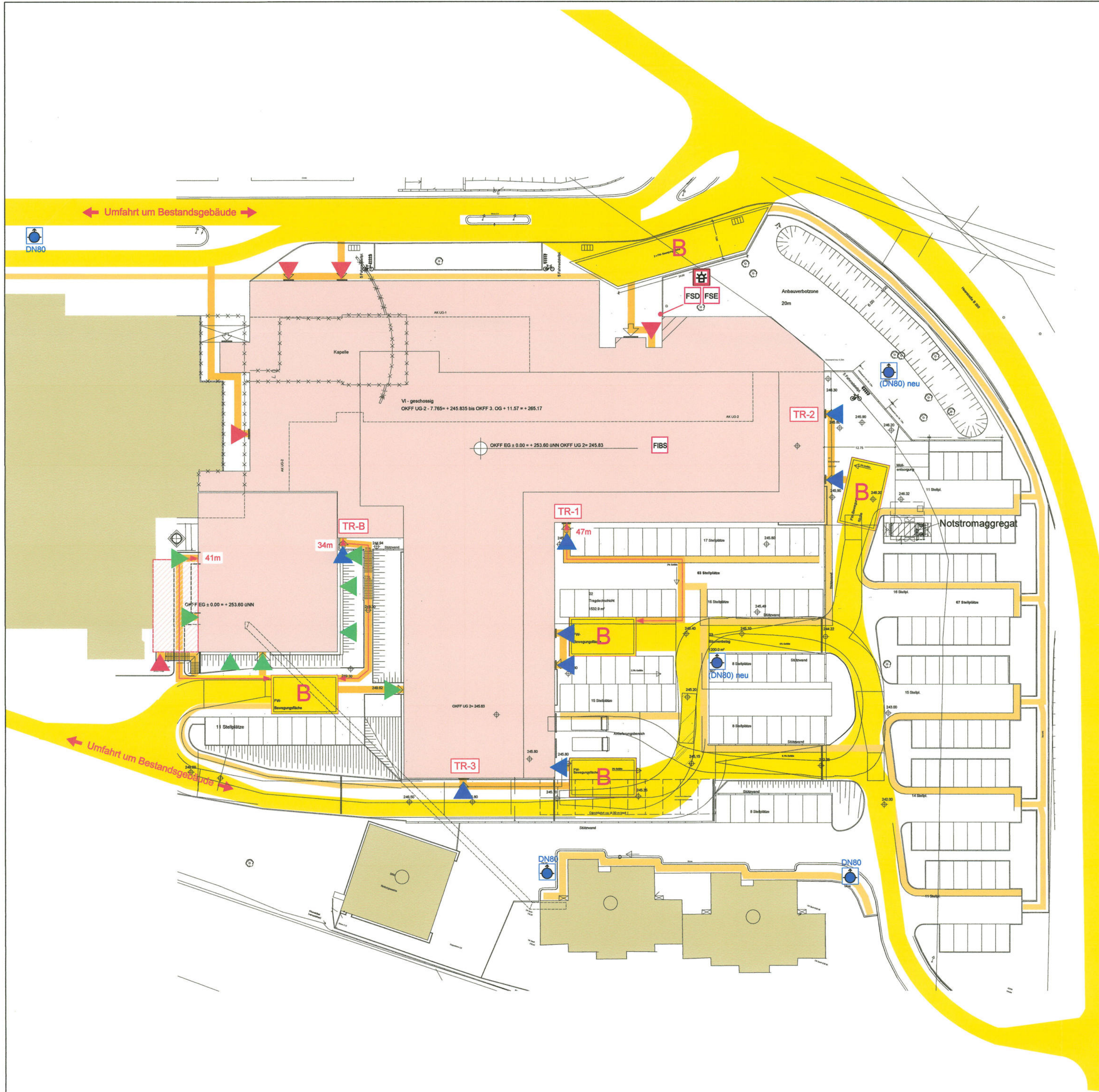

**LEGENDE HHP**

- Flächen für die Feuerwehr
- B** Bewegungsfläche (7m x 12m)
- mind. 1,25m breiter befestigter Feuerwehrzugang
- mind. 1,0 m breiter befestigter Gehweg
- von Originalplanung abweichende Eintragung HHP
- Gebäudezugang im 2.UG
- Gebäudezugang im 1.UG
- Gebäudezugang im EG
- nicht betrachteter Bereich
- betrachteter Bereich
- FIBS** Feuerwehr- Informations- und Bediensystem
- Außenkennleuchte**
- FSD** Feuerwehrschrüsseldepot
- FSE** Freischaltelelement
- Überflurhydrant**

**Anlage 2 zum Brandschutznachweis  
2. Revision 22HHP-176G\_C**

Datum: 12.05.2023  
 Index:   
 Planersteller: Zv/Kp/Sh  
 Vorgang: 21HHP-205V  
 Textteil und Plananlagen des Brandschutzdokuments bilden eine untrennbare Einheit!

**HHP West**  
 Beratende Ingenieure GmbH  
 Herforder Straße 20  
 D-33602 Bielefeld  
 Fon: +49(0)521-98644-0  
 Fax: +49(0)521-98644-20 Sachverständige West

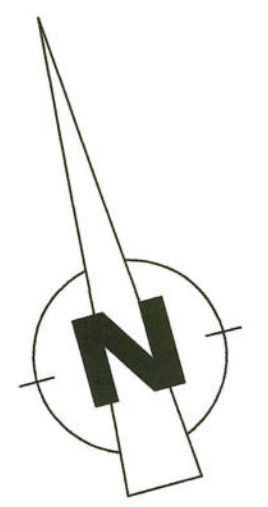

02	10-05-2023	NS	Änderungen gem. BS-Konzept 2. Revision Vorabzug: in-2.UG, -1.UG, EG, 1.OG
01	26-04-2023	NS	Notstromaggr., Müllents., DN Überflurhydranten, Gehwege, Außenr. TRH-B, Außenr. OP, Ausgang Achse E-F14-16
Index	Datum	Name	Änderung

**Ersatzneubau Caritas-Krankenhaus Lebach**  
 PROJEKTADRESSE: HEERESSTRASSE 49 66882 LEBACH

**BAUHERR:** Cusanus Trägergesellschaft Trier mbH  
 Friedrich-Wilhelm-Str. 32  
 54290 Trier

**ARCHITEKT:** Harßen Partnerschaft mbB Architekt und Berater/Ingenieur  
 MAX-PLANCK-STRASSE 5 47608 OELDERN  
 TEL: 02831 / 1001 FAX: 02831 / 87839

**PROJEKTSTEUERER:** HITZLER INGENIEURE  
 KIRCHBERGER STRASSE 100  
 66421 HOMBURG / SAAR  
 TEL: 06841 / 1616186  
 FAX: 06841 / 1616190

**ECKL Architektur + Klinikplanung**  
 WÖHRDSTRASSE 53, 93059 REGENSBURG  
 TEL: 0941 / 59308-0 FAX: 0941 / 59308-33

**TRYP:** R&P RUFFERT  
 TRAKENHOF STRASSE 7-9  
 66487 FRANKFURT AM MAIN  
 TEL: 069 / 2475014 0  
 FAX: 069 / 2475014 30  
 MAIL: caritas-lebach@ruffert-ingenieur.de

**HL:** PLANUNGSGRUPPE M+M AG  
 RUDOLF-DIESEL-STRASSE 7  
 65762 ESCHBORN  
 TEL: 06173 / 53273 34  
 MAIL: 211604.wach@gpm.com

**EL:** EPH INGENIEURE GMBH  
 ZUR KUS 23  
 66679 LOSHEIM AM SEE  
 TEL: 06872 / 994717 12  
 FAX: 06872 / 994717 19  
 MAIL: h\_lebach@eph-so.de

**HT:** FC-GENERALPLANUNG GMBH  
 AM STORREHACKER 8  
 76139 KARLSRUHE  
 TEL: 0721 / 99199 2713  
 MAIL: f.kruetz@fc-gruppe.de

**BO:** HHP WEST BERATUNGS  
 INGENIEURE GMBH  
 HERFORDER STRASSE 20  
 33602 BIELEFELD  
 TEL: 0521 / 98644 0  
 FAX: 0521 / 98644 20  
 MAIL: h.west@hhp-west.de

<b>PLANVERFASSER:</b> <b>kühn</b> ARCHITEKTEN	002 NS	MASSSTAB 1:500
PLANBEZEICHNUNG: Lageplan 1:500	DATUM INDEX: 10-05-2023	PROJEKT: Ö_CTT_LEB_NB_23_0087
PLANART: Bauantragsplan - Nachforderung	DATUM ERSTELLUNG: 26-04-2023	BLATTGRÖSSE: H/B = 420 / 800 (0.34m²)
PLANNUMMER / DATUMNAME: ARCHITEKTUR	PLANNUMMER / DATUMNAME: ARC-4-XX-LP002-02-F	