



72.83

45.87

- FSD Feuerwehrschlüsseldepot
- FSE Freischaltelement
-  Entnahmestelle Steigleitung trocken
-  Einspeisung Steigleitung trocken
-  in Decke feuerbeständig geschottet
-  ≥ 1.20m i. L.
-  ≥ 1.80m i. L.

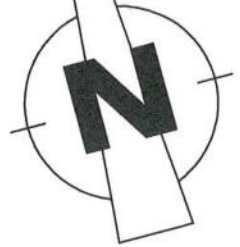

Anlage 3 zum Brandschutznachweis 2. Revision 22HHP-176G_C

Datum: 12.05.2023	
Index:	Vorgang: 21HHP-205V
Planersteller: Zi/Kp/Sh	

Textteil und Plananlagen des Brandschutzdokuments bilden eine untrennbare Einheit!

HHP® West
Beratende Ingenieure GmbH
Herforder Straße 20
D-33602 Bielefeld
Fon: +49(0)521-98644-0
Fax: +49(0)521-98644-20 Sachverständige **West**



02	10-05-2023	NS	Änderungen gem. BS-Konzept 2. Rev. Vorabz.: Türbreiten Achse I-F/1-2, Türöffnung TRH schließen Achse G-H/1-2
01	26-04-2023	NS	Darstellung Best.&Abbr., Türbreiten Achse N-P/5.1-6.1, Außenstr. -2.UG bis -1.UG Achse J-K/3, Außenstr. OP EG bis -1.UG
Index	Datum	Name	Änderung

Ersatzneubau Caritas-Krankenhaus Lebach

PROJEKTADRESSE: HEERESSTRASSE 49 66882 LEBACH

BAUHERR: Cusanus Trägergesellschaft Trier mbH
Friedrich-Wilhelm-Str. 32
54290 Trier



ARCHITEKT:
Hanßen Partnerschaft mbB Architekt und Beratender Ingenieur
MAX-PLANCK-STRASSE 5, 47608 GELDERN
TEL: 02831 / 1001 FAX: 02831 / 87839

ECKL Architektur + Klinikplanung
WÖHRDSTRASSE 53, 93059 REGENSBURG
TEL: 0941 / 59308-0 FAX: 0941 / 59308-33

PROJEKTSTEUERER: HITZLER INGENIEURE
KIRNBERGER STRASSE 100
66421 HOMBURG / SAAR
TEL: 06841 / 1616186
FAX: 06841 / 1616190



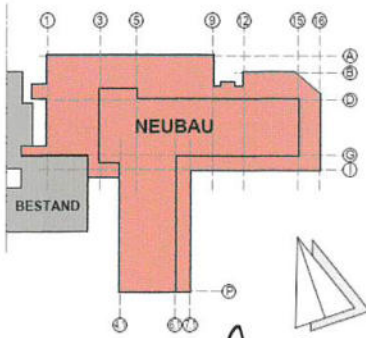

TWP: R&P RUFFERT TRAKEHNER STRASSE 7-9 60487 FRANKFURT AM MAIN	TEL.: 069 / 2475014 0 FAX: 069 / 2475014 30 MAIL: caritas-kl-lebach@ruffert-ingenieure.de
HL: PLANUNGSGRUPPE M-M AG RUDOLF-DIESEL-STRASSE 7 65760 ESCHBORN	TEL.: 06173 / 93373 34 MAIL: 211604.lebach@pgmm.com
ELT: EPH INGENIEURE GMBH ZUR KUS 23 66679 LOSHEIM AM SEE	TEL.: 06872 / 994717 12 FAX: 06872 / 994717 19 MAIL: kh_lebach@eph-pb.de
MT: FC-GENERALPLANUNG GMBH AM STORREACKER 8 76139 KARLSRUHE	TEL.: 0721 / 96195 2713 MAIL: e.kreuz@fc-gruppe.de
BS: HHP WEST BERATENDE INGENIEURE GMBH HERFORDER STRASSE 20 33602 BIELEFELD	TEL.: 0521 / 98644 0 FAX: 0521 / 98644 20 MAIL: h.zies@hhp-west.de

PLANVERFASSER:
kühn ARCHITEKTEN
Fon: 0521-9881-890
info@architekt-kuhn.de
www.kuhn-architekten.de

GEZ: NS	MASSSTAB:
INDEX: 02	1:200
DATUM INDEX: 10-05-2023	PROJ-NR.: Ö_CTT_LEB_NB_23_Ö087
DATUM ERSTELLUNG: 26-04-2023	BLATTGR.: H/B = 594 / 920 (0.55m²)
PLANART: Bauantragsplan - Nachforderung	
PLANNUMMER / DATENAME: ARC-4-E0-GR005-02-F	

PLANBEZEICHNUNG:
Grundriss
Erdgeschoss

Fachbereich:
ARCHITEKTUR

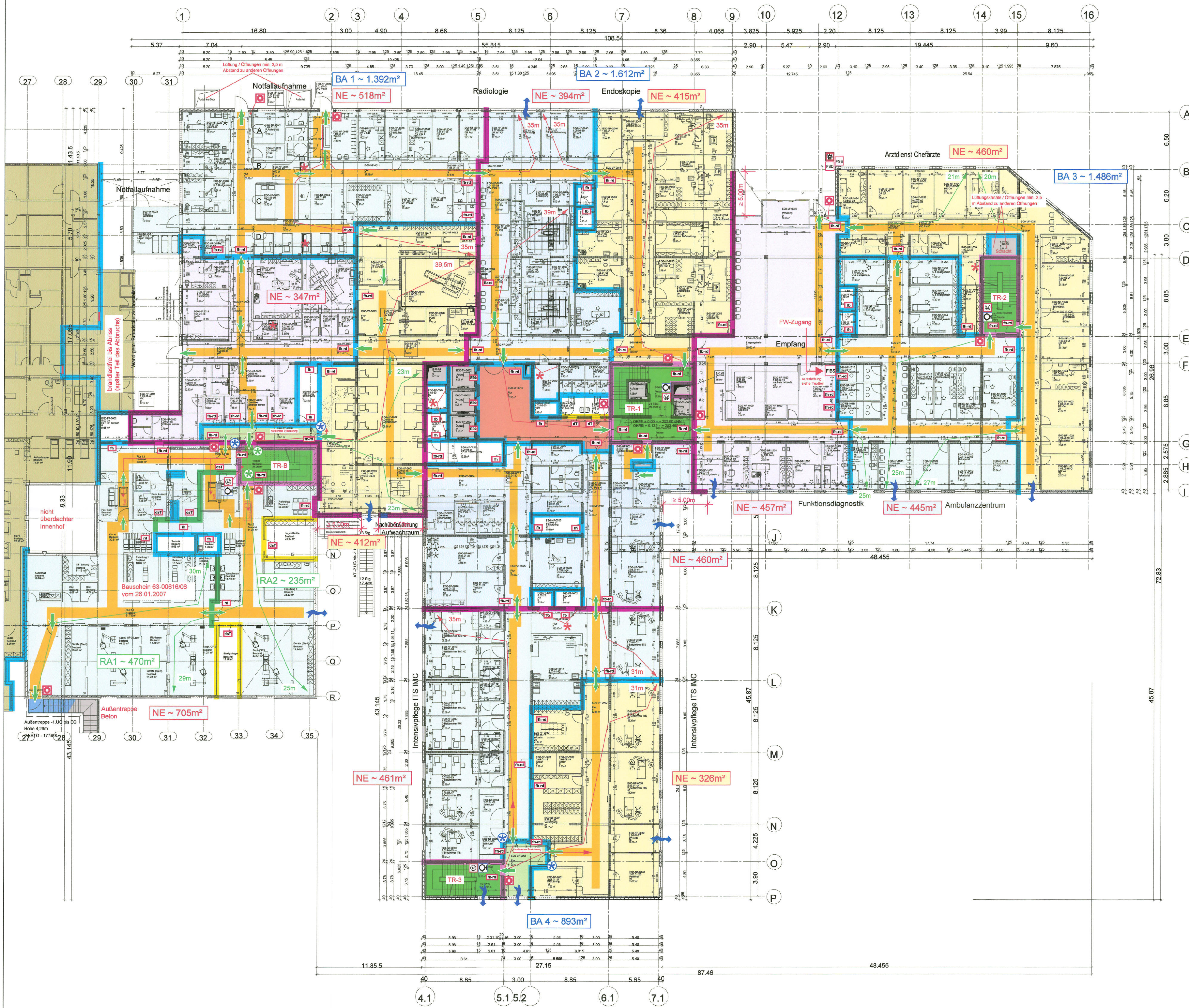

LEGENDE HHP

Anforderungen an die Baustoffklassifizierungen nachstehender raumschließender Bauteile sind dem Textteil des Brandschutzdokuments zu entnehmen!

Brandschutztechnische Anforderungen in diesem Plan beziehen sich auf in 1m ü. OKFF geschnittene Bauteile.

Für im Grundriss dargestellte Deckendurchbrüche von Leitungsdurchführungen ist im Brandschutzplan eine baurechtssichere Ausführung auszuweisen (d. h. entweder Schacht mit definiertem Feuerwiderstand oder Brandschutzabschottung im Zuge der Geschosdecke).

- Rauchabschnittstrennung
- feuerhemmende Brandschutzverglasung in raumschließend feuerwiderstandsfähiger Wand, gemäß Textteil des Brandschutzdokuments
- feuerbeständiger Kanal
- feuerbeständige Brandschutzverglasung in raumschließend feuerwiderstandsfähiger Wand, gemäß Textteil des Brandschutzdokuments
- feuerbeständige Wand
- Brandwandqualität
- Brandwand / Brandwandverlauf im darunterliegenden Geschoss
- Dach raumschließend feuerbeständig
- von Originalplanung abweichende Eintragung HHP
- Fluchrichtung
- Rauchableitungsoffnung
- notwendiger Flur oder gleichwertig
- innenliegender notwendiger Flur o. gleichwertig
- notwendiger Treppenraum oder gleichwertig
- Außentreppe
- nicht betrachteter Bereich
- reine Verkehrsfläche
- Schacht / Lüftraum
- E90 feuerbeständiger Fahrstuhlabschluss
- dt dichtschießender Abschluss
- dt dicht- und selbstschließender Abschluss
- rd rauchdichter Abschluss
- fh feuerhemmender, dichtschießender Abschluss
- fh-rd feuerhemmender, rauchdichter Abschluss
- fb feuerbeständiger, dichtschießender Abschluss
- fb-rd feuerbeständiger, rauchdichter Abschluss
- Druckknopfmelder
- Bedienstelle Rauchabzug
- Rauchabzugsöffnung
- BMZ Brandmelderzentrale
- FIBS Feuerwehr- Informations- und Bediensystem
- Außenkennleuchte
- FSD Feuerwehrschlüsseldepot
- FSE Freischaltelelement
- Entnahmestelle Steigleitung trocken
- Einspeisung Steigleitung trocken
- In Decke feuerbeständig geschottet
- ≥ 1.20m i. L.
- ≥ 1.80m i. L.

Anlage 3 zum Brandschutznachweis 2. Revision 22HHP-176G_C

Datum: 12.05.2023
 Index: *[Signature]*
 Planersteller: Zi/Kp/Sp *[Signature]* Vorgang: 21HHP-205V

Textteil und Plananlagen des Brandschutzdokuments bilden eine untrennbare Einheit!

HHP West
 Beratende Ingenieure GmbH
 Herforder Straße 20
 D-33602 Bielefeld
 Fax: +49(0)521-88644-0
 Fax: +49(0)521-88644-20 Sachverständige West

01	10-05-2023	HS	Änderungen gem. BS-Konzept 2. Rev. Vorstz. Türstellen Achse H112, Türöffnung T101 an Achse G4-1-2
02	25-04-2023	HS	Darstellung Best.BASOR, Türstellen Achse H115 1.4.1, Außenr. -2UG 01-1UG Achse -K3, Außenr. OP EG 01-1UG
Index	Datum	Name	Änderung

Ersatzneubau Caritas-Krankenhaus Lebach

PROJEKTADRESSE: HEERESSTRASSE 49 6882 LEBACH

BAUHERR: Cusanus Trägergesellschaft Trier mbH
 Friedrich-Wilhelm-Str. 32
 54290 Trier

ARCHITEKT:
 Herber Partnerschaft mbB Architekt und Beratender Ingenieur
 MAX-PLANCK-STRASSE 6 47608 GÜLDERSLOH
 TEL: 0281 / 101 FAX: 0281 / 87839

PROJEKTLEITERER:
 HITZLER INGENIEURE
 KIRCHENBERGER STRASSE 100
 68421 HOBBORNS / SAAR
 TEL: 06841 / 1816188
 FAX: 06841 / 1816192

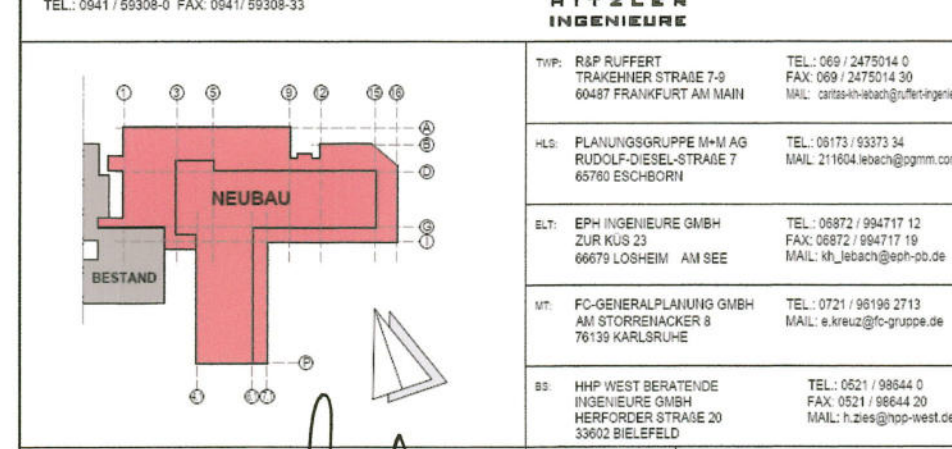

PLAUFASSER:
kühn
 ARCHITECTEN

Grundriss
 Erdschoss

MASSSTAB: 1:200

DATUM: 10-05-2023
 PLAN: O_CTT_LEB_HB_23_0067

PROJEKT: Bauantragsplan - Nachforderung

PROJEKTLEITERER:
 HHP WEST BERATENDE INGENIEURE GMBH
 HERFORDER STRASSE 20
 33602 BIELEFELD

PROJEKTLEITERER:
 HHP WEST BERATENDE INGENIEURE GMBH
 HERFORDER STRASSE 20
 33602 BIELEFELD