

- FSD Feuerwehrschlüsseldepot
- FSE Freischaltelement
- Entnahmestelle Steigleitung trocken
- Einspeisung Steigleitung trocken
- in Decke feuerbeständig geschottet
- ≥ 1.20m i. L.
- ≥ 1.80m i. L.

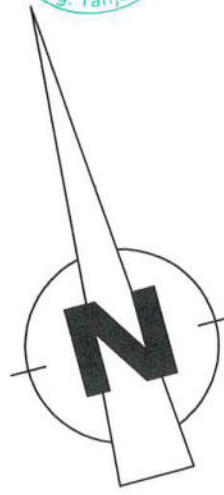

### Anlage 3 zum Brandschutznachweis 2. Revision 22HHP-176G\_C

---

Datum: 12.05.2023  
 Index:   
 Planersteller: Zi/Kp/Sh      Vorgang: 21HHP-205V

Textteil und Plananlagen des Brandschutzdokuments bilden eine untrennbare Einheit!

**HHP® West**  
 Beratende Ingenieure GmbH  
 Herforder Straße 20  
 D-33602 Bielefeld  
 Fon: +49(0)521-98644-0  
 Fax: +49(0)521-98644-20      Sachverständige West

02	10-05-2023	NS	Änderungen gem. BS-Konzept 2. Rev. Vorabz.: Tür zu WC Pers H Achse D-E/5-6 ergänzt, Ausgang auf Dachfläche EG Achse G-H/1-2
01	26-04-2023	NS	Darstellung Abbruch& Bestand, Dachaufsichten
Index	Datum	Name	Änderung

## Ersatzneubau Caritas-Krankenhaus Lebach

PROJEKTADRESSE: HEERESSTRASSE 49 66882 LEBACH

**BAUHERR:** Cusanus Trägergesellschaft Trier mbH  
 Friedrich-Wilhelm-Str. 32  
 54290 Trier

**ARCHITEKT:** Hanßen Partnerschaft mbB Architekt und Beratender Ingenieur  
 MAX-PLANCK-STRASSE 5, 47608 GELDERN  
 TEL.: 02831 / 1001 FAX: 02831 / 87839  
 ECKL Architektur + Klinikplanung  
 WÖHRDSTRASSE 53, 93059 REGENSBURG  
 TEL.: 0941 / 59308-0 FAX: 0941 / 59308-33

**PROJEKTSTEUERER:** HITZLER INGENIEURE  
 KIRNBERGER STRASSE 100  
 66421 HOMBURG / SAAR  
 TEL.: 06841 / 1616186  
 FAX: 06841 / 1616190

**HITZLER  
INGENIEURE**

**TWP:** R&P RUFFERT  
 TRAKEHNER STRASSE 7-9  
 60487 FRANKFURT AM MAIN  
 TEL.: 069 / 2475014 0  
 FAX: 069 / 2475014 30  
 MAIL: caritas-kt-lebach@ruffert-ingenieure.de

**HLS:** PLANUNGSGRUPPE M-M AG  
 RUDOLF-DIESEL-STRASSE 7  
 65760 ESCHBORN  
 TEL.: 06173 / 93373 34  
 MAIL: 211604.lebach@pgmm.com

**ELT:** EPH INGENIEURE GMBH  
 ZUR KÜS 23  
 66679 LOSHEIM AM SEE  
 TEL.: 06872 / 994717 12  
 FAX: 06872 / 994717 19  
 MAIL: kh\_lebach@eph-pb.de

**MT:** FC-GENERALPLANUNG GMBH  
 AM STORRENACKER 8  
 76139 KARLSRUHE  
 TEL.: 0721 / 96196 2713  
 MAIL: e.kreuz@fc-gruppe.de

**BS:** HHP WEST BERATENDE  
 INGENIEURE GMBH  
 HERFORDER STRASSE 20  
 33602 BIELEFELD  
 TEL.: 0521 / 98644 0  
 FAX: 0521 / 98644 20  
 MAIL: h.zies@hhp-west.de

<b>PLANVERFASSER:</b>	<b>GEZ:</b>	<b>MASSSTAB:</b>
	NS	1:200
	INDEX: 02	
<b>PLANBEZEICHNUNG:</b> Grundriss 1.Obergeschoss	DATUM INDEX:	PROJ-NR.:
	10-05-2023	Ö_CTT_LEB_NB_23_0087
<b>Fachbereich:</b> ARCHITEKTUR	DATUM ERSTELLUNG:	BLATTGR.:
	26-04-2023	H/B = 594 / 920 (0.55m²)
	<b>PLANART:</b>	<b>PLANNUMMER / DATEINAME:</b>
	Bauantragsplan - Nachforderung	ARC-4-E1-GR006-02-F

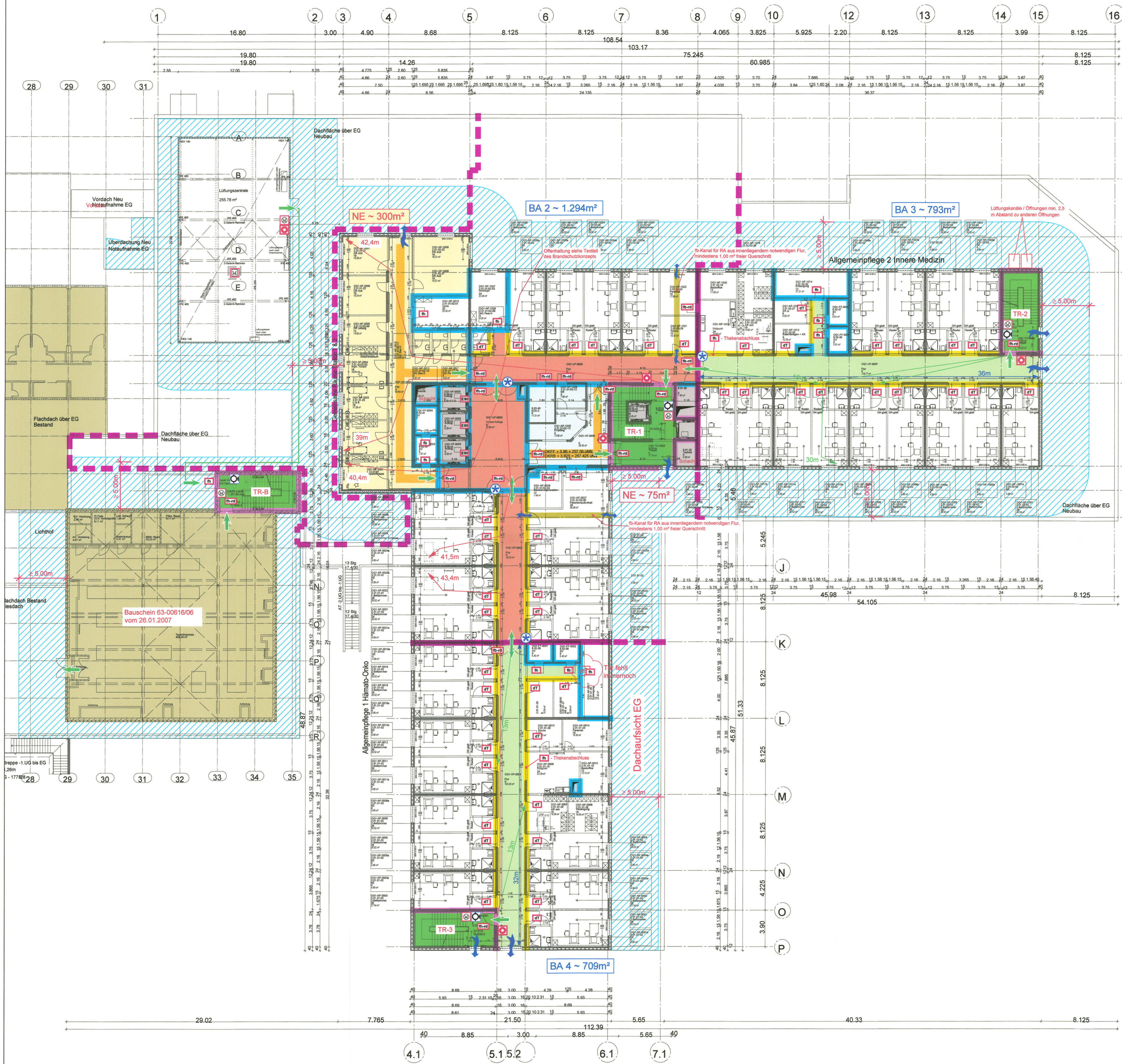

- ### LEGENDE HHP
- Anforderungen an die Baustoffklassifizierungen nachstehender raumabschließender Bauteile sind dem Textteil des Brandschutzdokuments zu entnehmen!
- Brandschutztechnische Anforderungen in diesem Plan beziehen sich auf in 1 m ü. OKFF geschnittene Bauteile.
- Für im Grundriss dargestellte Deckendurchdrüche von Leitungsdurchführungen ist im Brandschutzplan eine baurechtssichere Ausführung auszuweisen (d. h. entweder Schacht mit definiertem Feuerwiderstand oder Brandschutzabschottung im Zuge der Geschosdecke).
- Rauchabschnittstrennung
  - feuerhemmende Brandschutzverglasung in raumabschließend feuerwiderstandsfähiger Wand, gemäß Textteil des Brandschutzdokuments
  - feuerhemmende Wand
  - feuerbeständiger Kanal
  - feuerbeständige Brandschutzverglasung in raumabschließend feuerwiderstandsfähiger Wand, gemäß Textteil des Brandschutzdokuments
  - feuerbeständige Wand
  - Brandwandqualität
  - Brandwand / Brandwandverlauf im darunterliegenden Geschoss
  - Dach raumabschließend feuerbeständig
  - von Originalplanung abweichende Eintragung HHP
  - Fluchtrichtung
  - Rauchablenkungsöffnung
  - notwendiger Flur oder gleichwertig
  - innenliegender notwendiger Flur o. gleichwertig
  - notwendiger Treppenraum oder gleichwertig
  - Außentreppe
  - nicht betrachteter Bereich
  - reine Verkehrsfläche
  - Schacht / Luftraum
  - E90 feuerbeständiger Fahrstuhlabschluss
  - dt dichtschießender Abschluss
  - dt-dt dicht- und selbstschließender Abschluss
  - rd rauchdichter Abschluss
  - rd-rauchdichtender, dichtschießender Abschluss
  - fh-rauchdichtender, rauchdichter Abschluss
  - fb-rauchdichtender, dichtschießender Abschluss
  - fb-rauchdichtender, rauchdichter Abschluss
  - Druckknopfmelder
  - Bedienstelle Rauchabzug
  - Rauchabzugszentrale
  - Brandmelderzentrale
  - FIBS Feuerwehr- Informations- und Bediensystem
  - Außenkennleuchte
  - FSD Feuerwehrschießeldepot
  - FSE Freischaltelelement
  - Entnahmestelle Steigleitung trocken
  - Einspeisung Steigleitung trocken
  - in Decke feuerbeständig geschottet
  - ≥ 1.20m i. L.
  - ≥ 1.80m i. L.

**Anlage 3 zum Brandschutznachweis 2. Revision 22HHP-176G\_C**

Datum: 12.05.2023  
 Index:   
 Planensteller: Zi/Kp/Sn  
 Vorgang: Z1HHP-205V  
 Textteil und Plananlagen des Brandschutzdokuments bilden eine untrennbare Einheit!

**HHP West**  
 Beratende Ingenieure GmbH  
 Herforder Straße 20  
 D-33602 Bielefeld  
 Fon: +49(0)521-89644-0  
 Fax: +49(0)521-89644-20 Sachverständige West

02	10-05-2023	HIS	Änderungen gem. BS-Konzept 2. Rev. Vorletz. Tür zur WC-Plan-Arbeit D-5-4 eingetrag. Auslegung auf Dachfläche EG Anbau G-41-12
01	25-04-2023	HIS	Einstellung Abrissplan Bestand, Dachaufnahmen

**Ersatzneubau Caritas-Krankenhaus Lebach**

PROJEKTADRESSE: HEERESSTRASSE 49 69692 LEBACH

BAUHERR: Cusanus Trägergesellschaft Trier mbH  
 Friedrich-Wilhelm-Str. 32  
 54290 Trier

ARCHITEKT:  
 Herfend Paternschaff mbH Architekt und Beratender Ingenieur  
 MAX-PLANCK-STRASSE 5 47008 GELDERN  
 TEL: 0281 / 1011 FAX: 0281 / 87839

PROJEKTLEITERER:  
 HTZLER INGENIEURE  
 KIRCHENBERG STRASSE 100  
 66477 FRANZFURT AM MAIN  
 TEL: 0681 / 1616188  
 FAX: 0681 / 1616155

**HITZLER INGENIEURE**

HTZLER INGENIEURE  
 KIRCHENBERG STRASSE 100  
 66477 FRANZFURT AM MAIN  
 TEL: 0681 / 1616188  
 FAX: 0681 / 1616155

HTZLER INGENIEURE GMBH  
 ZUR KUGEL 23  
 66719 LÖNNINGEN AM SEE  
 MAIL: htzler@ingenieur.de

HTZLER INGENIEURE GMBH  
 AM STORCHENWEG 1  
 74178 KARLSRUHE  
 TEL: 0721 / 91914 2713  
 MAIL: a.kraus@htzler.de

HHP WEST BERATUNGS-  
 INGENIEURE GMBH  
 HEERESSTRASSE 20  
 54290 LEBACH  
 TEL: 0521 / 89644 0  
 FAX: 0521 / 89644 20  
 MAIL: z.sachverstaendige@hhp.de

PLANNUMMER: **kühn**

ARCHITEKTEN

Grundriss  
 1. Obergeschoss

PLANNUMMER: **ARC-4-EI-GR006-02-F**

PROJEKTLEITERER:  
 HTZLER INGENIEURE  
 KIRCHENBERG STRASSE 100  
 66477 FRANZFURT AM MAIN  
 TEL: 0681 / 1616188  
 FAX: 0681 / 1616155

HTZLER INGENIEURE GMBH  
 ZUR KUGEL 23  
 66719 LÖNNINGEN AM SEE  
 MAIL: htzler@ingenieur.de

HTZLER INGENIEURE GMBH  
 AM STORCHENWEG 1  
 74178 KARLSRUHE  
 TEL: 0721 / 91914 2713  
 MAIL: a.kraus@htzler.de

HHP WEST BERATUNGS-  
 INGENIEURE GMBH  
 HEERESSTRASSE 20  
 54290 LEBACH  
 TEL: 0521 / 89644 0  
 FAX: 0521 / 89644 20  
 MAIL: z.sachverstaendige@hhp.de