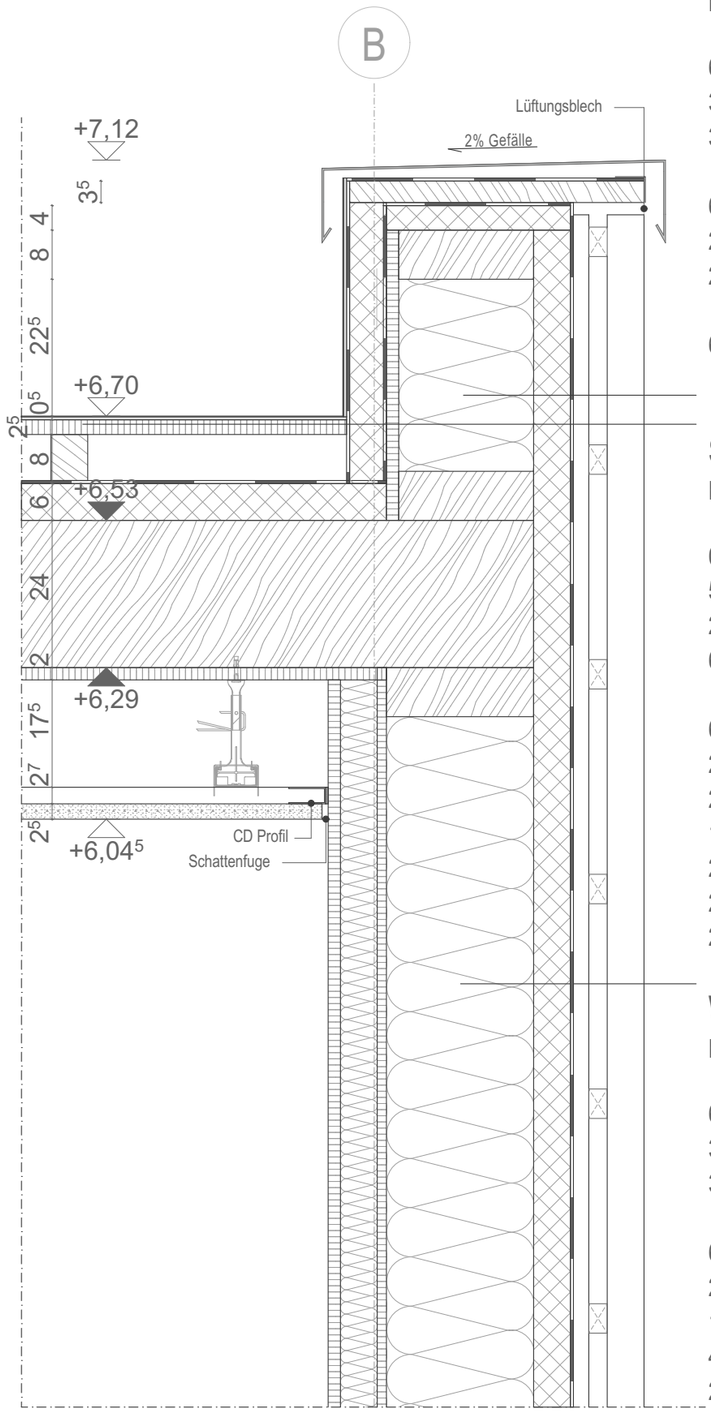

Attika

Erweiterung

60 mm	vertikale Holzverkleidung
30/50 mm	Konterlattung
30/50 mm	Lattung
	Fassadenbahn
60 mm	Holzfaserdämmplatte
220 mm	Konstruktionsholz mit Wärmedämmung lt. EnEV
20 mm	OSB-Platte
	Abdichtung
60 mm	Holzfaserdämmplatte
	Attikaabdichtung

Satteldachaufbau

Erweiterung

0,7 mm	Metall Dacheindeckung
5 mm	Trennlage
24 mm	Vollschalung
60x80 mm	Konterlattung (Hinterlüftungsebene)
	1-lagige Diffusionsoffene Unterdeckbahn
60 mm	Holzfaserdämmplatte
240 mm	Sparren lt. Statik mit Mineralwolle lt. EnEV
20 mm	OSB-Platte als Dampfsperrbahn, luftdicht verklebt
120 mm	Abhängung, Achsabstand max. 1000mm
27x60 mm	Tragprofil, Achsabstand max. 600mm
27x60 mm	Grundprofil, Achsabstand max. 500mm
25 mm	Holzwolleplatte 600 x 1200mm, Naturton

Wandaufbau vorgehängte Holzfassade

Erweiterung

60 mm	vertikale Holzverkleidung
30/50 mm	Konterlattung
30/50 mm	Lattung
	Fassadenbahn
60 mm	Holzfaserdämmplatte
240 mm	Konstruktionsholz mit Wärmedämmung lt. EnEV
15 mm	OSB-Platte
40/60 mm	Lattung (Installationsebene Elektro)
20 mm	sichtbare BSP-Platte lasiert

VORABZUG

Projekt: Evangelische Kirchengemeinde Oberes Köllertal Umbau und Erweiterung Gemeindehaus zur 5-gruppigen Kita Buschschacherstraße, Riegelsberg

Planinhalt: Ausführungsplanung
Regeldetail Dachaufbau

Plandaten: Maßstab 1:10 | Plan erstellt am 06.05.2026 | von KK | Format A3

Plannr.: Planer LPH Bauteil - Planart - Ebene - Nummer ARC -05 - xx-DT-DA-06 | Index

Gezeich.	Index	Datum	Beschreibung

Bauherr: Evangelische Kirchengemeinde Oberes Köllertal
Am Markt 8, 66265 Heusweiler
Telefon oder E-Mail

Planersteller: PUR+
PUR+ ARCHITEKTEN
STEIN HEMMES PARTNER GMBB
Bahnhofstraße 11, 54317 Kasel
Tel. 0651 - 577 59
hello@purplus.team
www.purplus.team