

Materialien - links:
40mm - Paneel
Resopal 4109-60 Piave Cherry

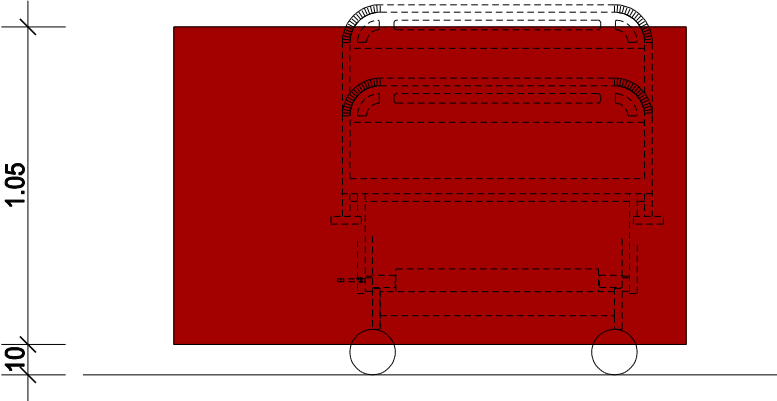

Wand-Paneel 05

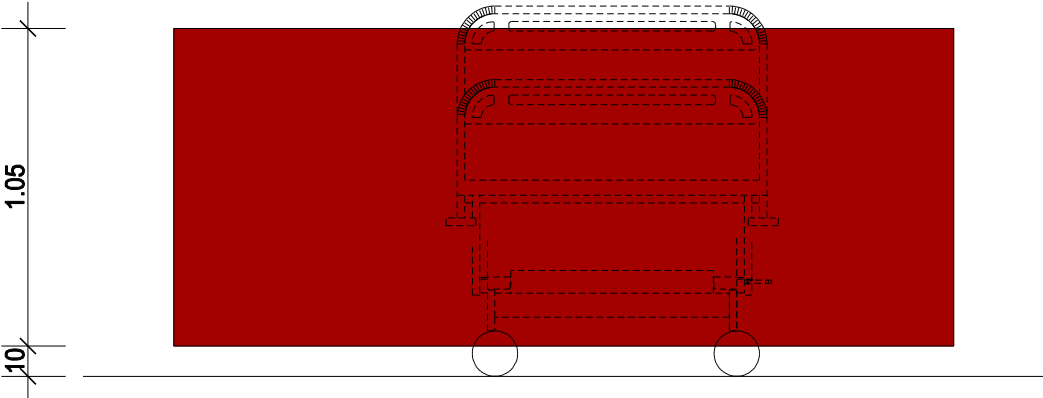
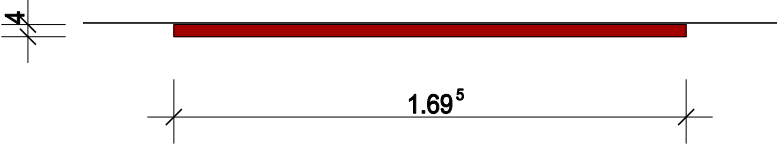

Wand-Paneel 07

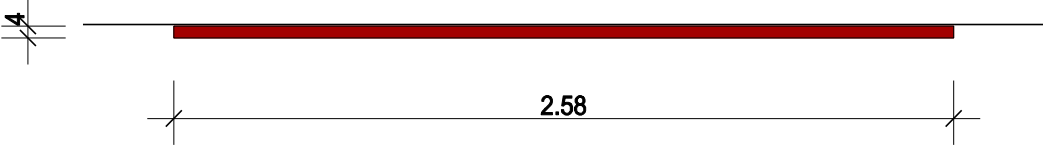

Materialien - links:
40mm - Paneel
Resopal 4109-60 Piave Cherry

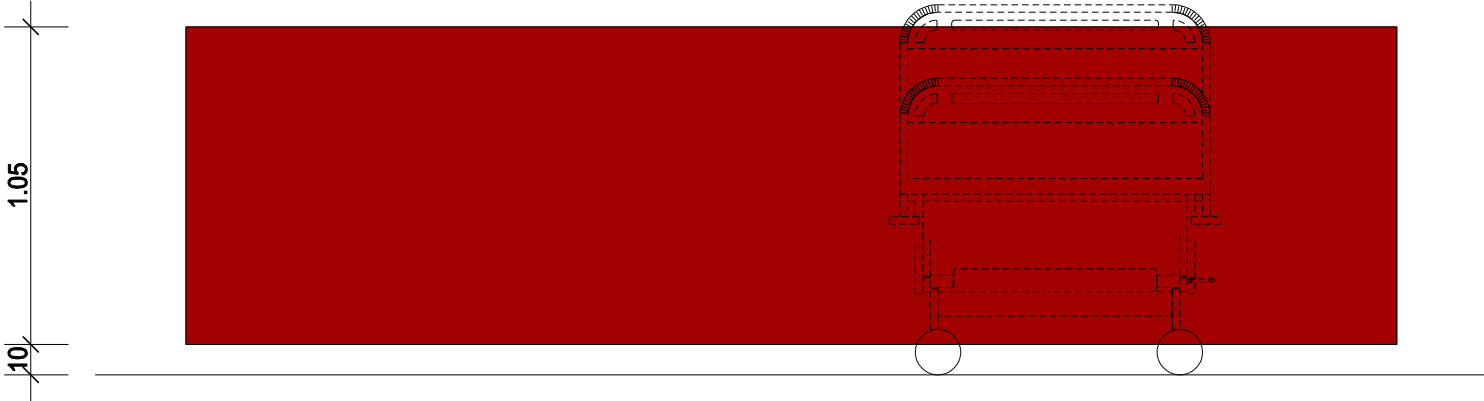

Wand-Paneel 06

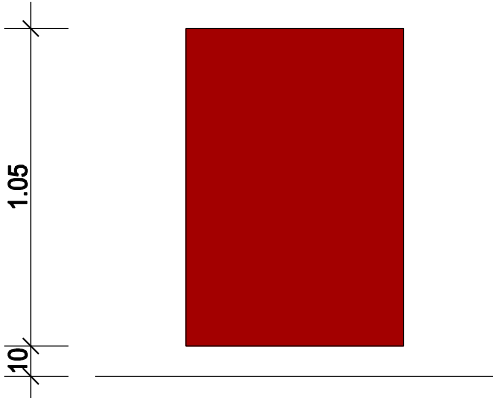
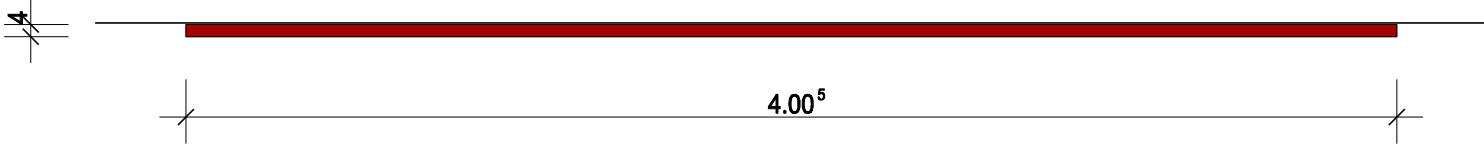

Wand-Paneel 08

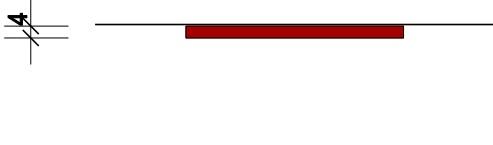

AUSFÜHRUNGSPLANUNG

04.11.24 Index - -

TIS_FE_E2_0009_A_00_f_WP05-08
Wand-Paneel 05-08

ALLE MASSE SIND IM PLAN
UND AM BAU ZU PRUEFEN!

UNSTIMMIGKEITEN SIND DER
BAULEITUNG UND DEM ARCHITEKTEN
UNVERZUEGLICH MITZUTEILEN.

DIESER PLAN IST NUR IN VERBINDUNG
MIT DEN AUSFUEHRUNGSPAENEN
DER FACHINGENIEURE UND DER
TRAGWERKSPLANUNG GUELTIG!

INDEX	DATUM	GEZ.	AENDERUNG
01	xx.xx.xx	NN	Xxxx
02			
03			
04			
05			
06			
07			
08			



BAUHERR				
Kliniken des Main-Taunus-Kreises GmbH Ein Unternehmen der Kliniken Frankfurt-Main-Taunus Lindenseestraße 10 65719 Hofheim				
PROJEKT				
Brandschutz- und statischrelevante Grundrissänderungen im Klinikum Höchst (Bauteil K) Gutenstraße 6-8 - 65929 Frankfurt am Main				
PLAN				
PLANUNG 381-FESTEINBAUTEN Wand-Paneel 05-08				
PROJEKT - NR.	GEZEICHNET	DATUM	MASSTAB	PLAN NR.
2004	KG	11/2024	1:25	TIS_FE_E2_0009_A_00_f_WP05-08