

BEACHTEN:

Sideboard und Tresen sind gem. Brandschutzkonzept aus nicht brennbarem Plattenmaterial herzustellen!

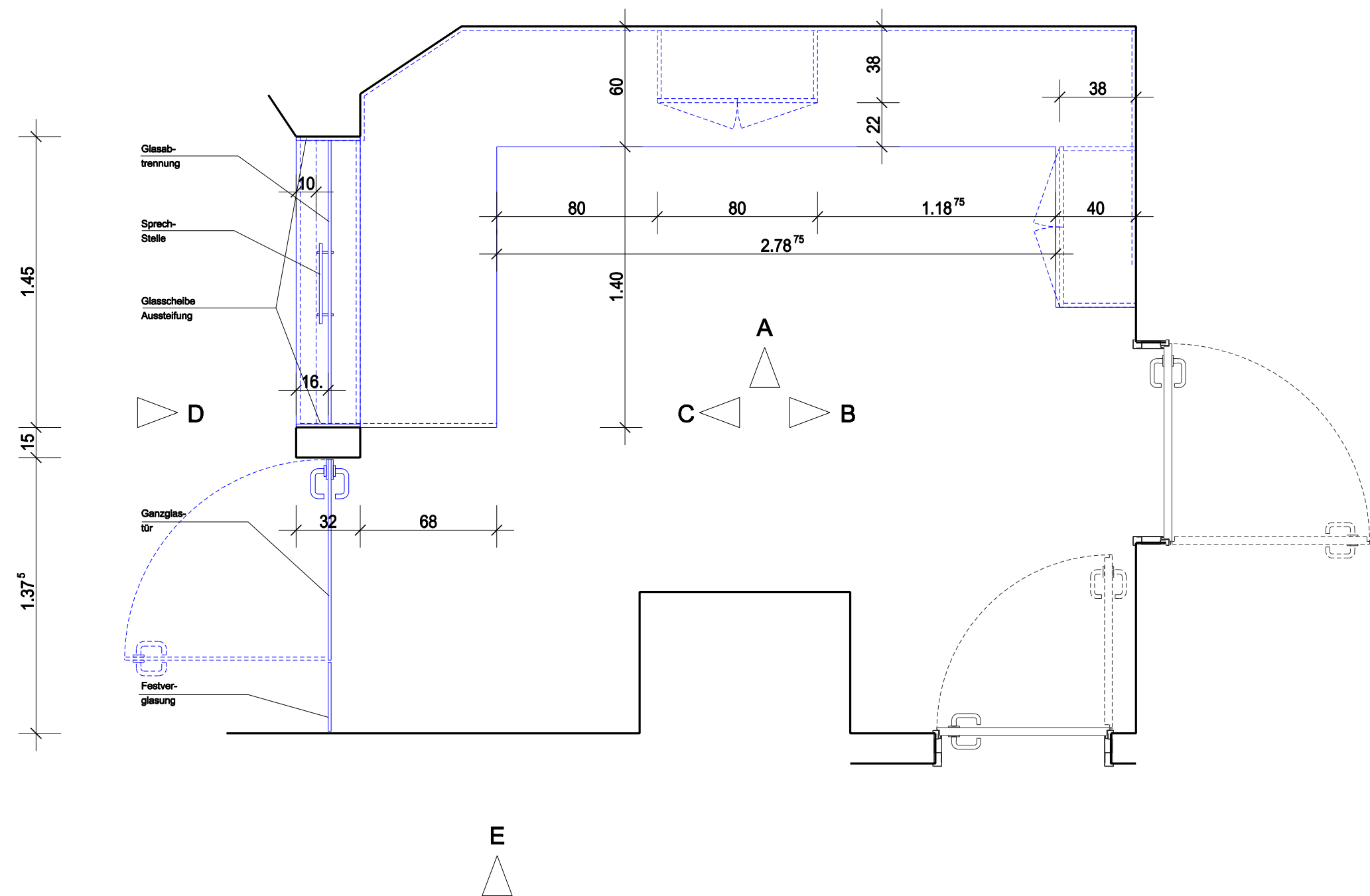

ALLE MASSE SIND IM PLAN UND AM BAU ZU PRUEFEN!

UNSTIMMIGKEITEN SIND DER BAULEITUNG UND DEM ARCHITEKTEN UNVERZUEGLICH MITZUTEILEN.

DIESER PLAN IST NUR IN VERBINDUNG MIT DEN AUSFUEHRUNGSPLAENEN DER FACHINGENIEURE UND DER TRAGWERKSPLANUNG GUELTIG!

INDEX	DATUM	GEZ.	AENDERUNG
01	xx.xx.xx	NN	Xxxx
02			
03			
04			
05			
06			
07			
08			

AUSFUEHRUNGSPLANUNG

04.11.24 Index - -

TIS_FE_E2_0005_A_00_f_TR02_1

Tresen 02 - Grundriss



RAUM + PLANUNG
ARCHITECTEN UND INNENARCHITECTEN

GLUECKSTRASSE 12
65193 WIESBADEN
TEL.: (0611) 526017
FAX: (0611) 526019
E-Mail: Raum-und-Planung@t-online.de

BAUHERR				
Kliniken des Main-Taunus-Kreises GmbH Ein Unternehmen der Kliniken Frankfurt-Main-Taunus Lindenstrasse 10 65719 Hofheim				
PROJEKT				
PLAN				
PLANUNG 381-FESTEINBAUTEN Tresen 02 - Grundriss				
PROJEKT - NR.	GEZEICHNET	DATUM	MASSSTAB	PLAN NR.
2004	KG	11/2024	1:25	TIS_FE_E2_0005_A_00_f_TR02_1