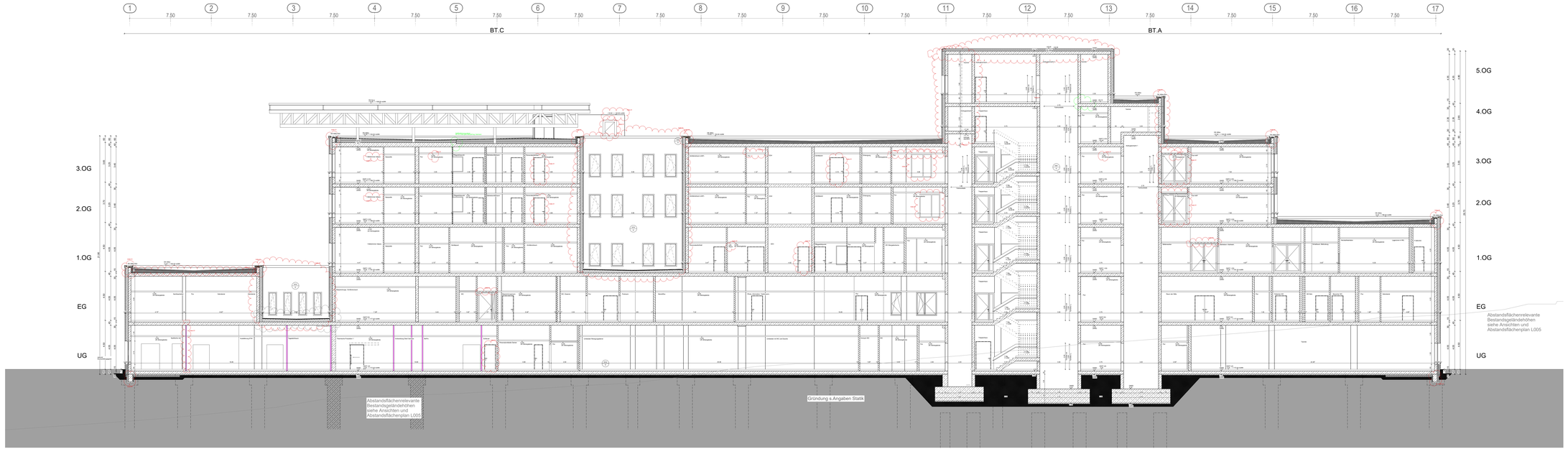

Schnitt D-D

F30-A	R30 B-A1 - A2,s1-d0 / EI 30-A1 - A2,s1-d0	feuerhemmend, nichtbrennbar	
F60-A	R60 B-A1 - A2,s1-d0 / EI 60-A1 - A2,s1-d0	hochfeuerhemmend, nichtbrennbar	
F90-A	R90 B-A1 / EI 90-A1	feuerbeständig, nichtbrennbar	
F120-A	R120 B-A1 / EI 120-A1	hochfeuerbeständig, nichtbrennbar	
BH - BBH	R90 B-A1 / EI 90-A1 / EI 90 B-A1	Brandwand - Brandwandabschlussbreitwand / feuerbeständig, nichtbrennbar, als BW mit mechanischem Widerstand	
G 30 - 60 - 90	EW 30 - 60 - 90	Verglasung, nur Widerstand gegen Feuer (keine baurechtliche Zulassung)	
D		dichtschließend (vollwandig mit dreseitiger Dichtung)	Art der Dichtung
DNA		dichtschließend, nicht selbstschließer (vollwandig mit dreseitiger Dichtung)	
D*		dichtschließend, mit erhöhtem Unterschnitt	
DS	D_{sm}	dichtschließend und selbstschließend	
RS	S_a / C_0	rauchdicht und selbstschließend	
T30-RS	EI2 30, S_a / C_0	feuerhemmend, rauchdicht und selbstschließend	
T60-RS	EI2 60, S_a / C_0	hochfeuerhemmend, rauchdicht und selbstschließend	
T90-RS	EI2 90, S_a / C_0	feuerbeständig, rauchdicht und selbstschließend	
T90-RS 40	EI2 90, S_a / C_0 / C_{40}	feuerbeständig, rauchdicht und selbstschließend, mit einseitiger Dichtung, = Schalldämm	
rollwiderstandsfähiger Treppenaufzug		rollwiderstandsfähiger Tür	rollwiderstandsfähiger Aufzugsvorraum/Flur

FEUERWIDERSTAND

F		
30	A	30
60	B	60
90	C	90

1. Fluchtweg
2. Rauchmelder
3. Rauchschutztür mit Antrieb
4. Unterschnitt [mm]
5. Brandschutzklappe BSK [mm]
6. Schottung
7. Schallschutz, erf. R_w = dB
8. Kabelbrücke
9. Beschlag

A Tastar M Tür/Fliegl — 15cm von Tür/Ende, Achse 1.05m ü. OKFB

B Tastar HM Kustner F54 - 15cm von Tür/Ende, Achse 1.05m ü. OKFB

C Schlüssel M Tür/Fliegl — 15cm von Tür/Ende, Achse 1.05m ü. OKFB

D Sprechanlage — 15cm von Tür/Ende, Achse 1.05m ü. OKFB

E Schlüsselschalter Zeitbetriebs — 15cm von Tür/Ende, Achse1.05m ü. OKFB, Achse2.1.05m ü. OKFB

F Notlaster — 15cm von Tür/Ende, Achse 1.05m ü. OKFB

G Notsprechst — 2 Gerätegut 2 weck Flugel, Achse 1.05m ü. OKFB

TÜREN

TÜRSTEUERUNG

FENSTER, SONNENSCHUTZ

Planung Grund

Schacht nach unten / nach oben
OKF Fertigbeton / sonst
OKF Fertigbeton / sonst
OKF Rohbeton / sonst
OKF Rohbeton / sonst

Fachschlüssel / Abkürzungen Fachplanungen
Dämmung, Lüftung, Sprinkler, Elektro
Gas
Wasser
Entwässerung
Jesser Mittelmann Architekten
Isaac Mittelmann Bauleiter
Kurtz Ingenieurvermessung

HEI Wand-Durchbruch
WS Wand-Schlitz
BD Boden-Durchbruch
DD Decken-Durchbruch
DS Decken-Schlitz
DB Decken-Schlitz
KB Kernbohrung

Alle Maße sind am Bau zu prüfen. Unstimmigkeiten sind der Bauleitung sofort mitzuteilen.

Alle Höhenangaben beziehen sich auf ±0.00 = OKFB EG
Tür- und Brüstungshöhen beziehen sich auf OKFB.

Boden- und Wanddurchbrüche sind vor Ort mit Architekt, Tragwerks- und Fachplanern nochmals zu prüfen und festzulegen.

HINWEISE

INDEX	GEÄNDERT	DATUM	NAME
01	Höhe Abfangträger FL2 (L02), Höhen angepasst, Flurtürhöhe + Höhe FBH angepasst, Anpassung allgemeine Grundrisse, + Leitungsführung angeführt, Stützung Betontreppe, FL2(B200) angeführt/angepasst	23.07.2024	PAL / PTO

Haus/Bauteil	Verfasser	Planart	Planinhalt	Blattschnitt	Leistungsph.	Status	Index	Farbtyp
ZK	ARC	SN	DDX	034	5	i	01	Schnitt D-

PROTO

STAND **Ausführungsplanung** **40219-01**

PROJEKT
Klinikum Main-Spessart Lohr
Am Sommerberg
97816 Lohr am Main

BAUHERR
Klinikum Main-Spessart
Zentralverwaltung
Marktplatz 3
97816 Lohr

FREIGABE

NUTZER
Klinikum Main-Spessart
Zentralverwaltung
Marktplatz 3
97816 Lohr

FREIGABE

PL	PLA	BT	BZ	FWNF	LLRM	PAL	EKR
				BBS1TA			

BAUTEIL

Datum | PLOT-DATUM 11/29/2024

PLAN
Schnitt D-D

MAßSTAB 1:100

PLAN-NR / ext. Ü1034

Bauphysik

Generalplaner

Brandschutz

Technische Gebäudeausrüstung

Freiraumplan- & Verkehrsanlagenplanung

TRAGWKG Tragwerksplanung

Medizintechnik

Grundlagenvermessung

H/B = 700 / 1700 (1.19m²)

Allplan 2024