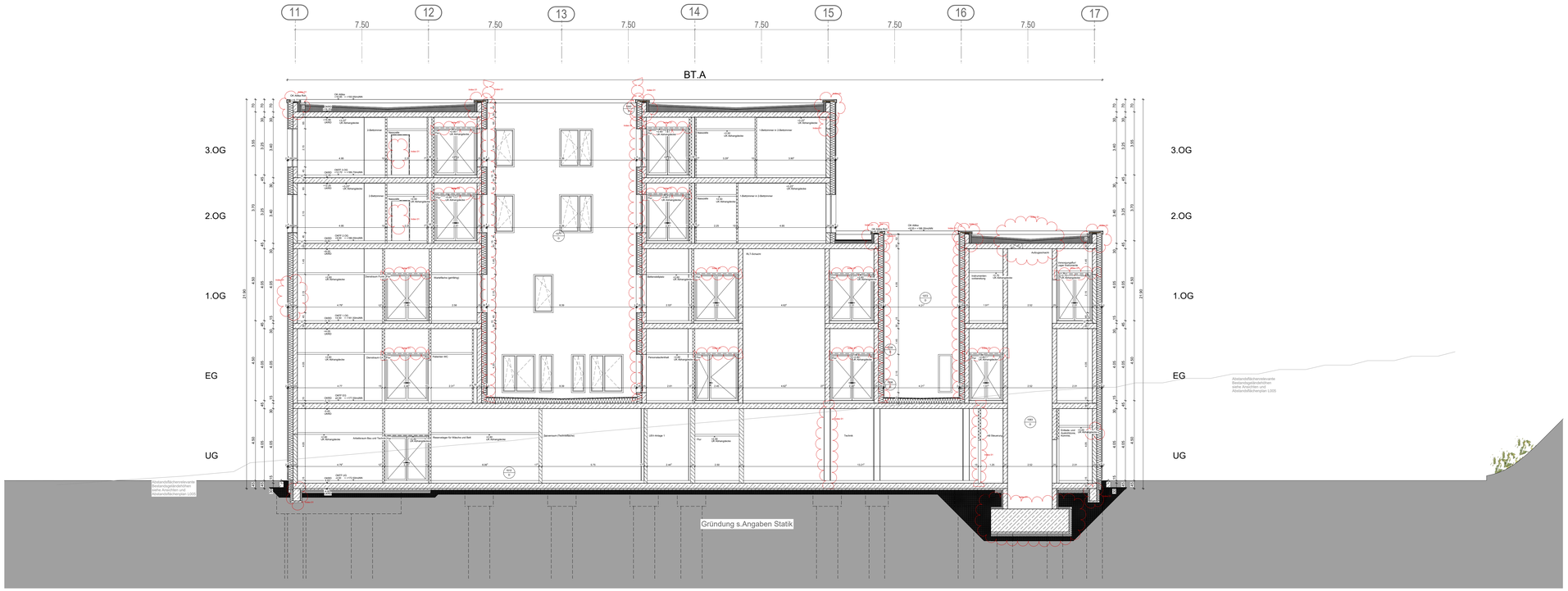

Schnitt C-C

F30-A	REI 30-A1 - A2,s1-d0 / EI 30-A1 - A2,s1-d0	feuerhemmend, nichtbrennbar	
F60-A	REI 60-A1 - A2,s1-d0 / EI 60-A1 - A2,s1-d0	hochfeuerhemmend, nichtbrennbar	
F90-A	REI 90-A1 / EI 90-A1	feuerbeständig, nichtbrennbar	
F120-A	REI 120-A1 / EI 120-A1	hochfeuerbeständig, nichtbrennbar	
BW / BBW	REI-M 90-A1 / EI-M 90-A1	Brandwand / Brandabschnittsgebäudetrennwand feuerbeständig, nichtbrennbar, als BW: mit mechanischem Widerstand	
G 30 - 60 - 90	EW 30 - 60 - 90	Verglasung, nur Widerstand gegen Feuer (keine baurechtliche Zuordnung)	Angabe Bauteile Installationsbauteile
D		dichtschließend (vollwandig mit dreiseitiger Dichtung)	
DNA		dichtschließend, nicht abschließbar (vollwandig mit dreiseitiger Dichtung)	
D7		dichtschließend, mit erhöhtem Unterschnitt	
DS	Sa-C5	dichtschließend und selbstschließend	
RS	S_{a} - C5	rauchdicht und selbstschließend	
T30-RS	EI2 30, S_{a} - C5	feuerhemmend, rauchdicht und selbstschließend	
T60-RS	EI2 60, S_{a} - C5	hochfeuerhemmend, rauchdicht und selbstschließend	
T90-RS	EI2 90, S_{a} - C5	feuerbeständig, rauchdicht und selbstschließend	
T90-RS 4D	EI2 90, S_{a} - C5-4D	feuerbeständig, rauchdicht und selbstschließend, mit vierseitiger Dichtung + Schachttür	
notwendiger Treppenraum		notwendiger Flur	nicht notwendiger Treppenraum/Flur

FEUERWIDERSTAND

	4	
5	8	11
6	9	12
7	10	13

4 Objektnummer
5 Brandschutz Soll
6 Rauchschutz
7 Öffnerhaltung oder mot. Antrieb
8 Schallschutz Soll
9 Strahlenschutz BGLW [mm]
10 Schließer
11 Schallschutz, erf. R_{w} in dB
12 Zutrittkontrolle
13 Beschlag

A	Taster M Türöffner	15cm von Tür/Ecke, Achse 1.05m ü. OKFB
B	Taster HM Auslöser FSA	15cm von Tür/Ecke, Achse 1.05m ü. OKFB
C	Seilzug M Türöffner	15cm von Tür/Ecke, Wandabstand: Türanschlag +30cm
D	Sprechanlage	15cm von Tür/Ecke, Achse 1.50m ü. OKFB
E	Schlüsselschalter/ Zutrittskontrolle	15cm von Tür/Ecke, Achse1 1.05m ü. OKFB, Achse2 1.20m ü. OKFB
F	Notfaster	15cm von Tür/Ecke, Achse 1.35m ü. OKFB
M	Motorantrieb	(1 Gehflügel 2 beide Flügel) Achse 1.05m ü. OKFB

TÜREN

TÜRSTEUERUNG

F.A.01	Positionsnummer Fenster	M	Motorantrieb
S.A.01	Positionsnummer Sonnenschutz	R	Reed-Kontakt am Öffnungsflügel

FENSTER, SONNENSCHUTZ

Planungsstandard

bestehende Bauteile ohne Feuerwiderstand		Schacht nach unten / nach oben	Farbschlüssel / Akronyme Fachplanungen
neue Bauteile		OKF Fertigdecke / -kante UKF Fertigdecke / -kante	Heizung, Lüftung, Sanitär, Klima
abzubrechende Bauteile		OKR Rohdecke / -kante UKR Rohdecke / -kante	Elektro
bewehrter Beton (BB) SB = Sichtbeton WU-B = wasserdurchlässiger Beton (WU-B)		UZ / ÜZ Unterzug / Überzug	Medizin
		LRH lichte Raumhöhe	Küchenplanung
unbewehrter Beton		RL Rohbaulichte ab OKRB	Direkt Möblierung Architekt
Betonfertigteile (BFT)		BLGW Bleigleichwert	lose Möblierung Bauherr
Mauerwerk (MW) SMW = Sichtmauerwerk		R'w dB Schallschutzanforderung	Schlitz-Durchbruchsplanung
Leichtbauwand		BRH Brüstungshöhe	WD Wand-Durchbruch
OP-Wandinodul		FSA Feststellanlage	WS Wand-Schlitz
Raumsystem		FL Freilauf	BD Boden-Durchbruch DD Decken-Durchbruch
Systemwand		ZK Zutrittskontrolle	BS Boden-Schlitz DS Decken-Schlitz
Wärmedämmung (WDädi)			KB Kernbohrung

Alle Maße sind am Bau zu prüfen. Unstimmigkeiten sind der Bauleitung sofort mitzuteilen.

Alle Höhenangaben beziehen sich auf ±0.00 = OKFB EG
Tür- und Brüstungshöhen beziehen sich auf OKFB.

Boden- und Wanddurchbrüche sind vor Ort mit Architekt, Tragwerks- und Fachplanern nochmals zu prüfen und festzulegen.

HINWEISE

INDEX	GEÄNDERT	DATUM	NAME
01	Höhe Abhangdecke Flur 3.OG, Fassade Innenhöfe, Höhe Flurtüren, Position Fenster, Aufzugsüberfahrt entfällt, Fisellschränke ergänzt, Gründung angepasst	23.07.2024	PAL | PTO

Haus/Bauteil	Verfasser	Planart	Planinhalt	Blattschnitt	Leistungsph.	Status	Index	Freitext
ZK	ARC	SN	CCX	033	5	i	01	Schnitt C-

PICTO

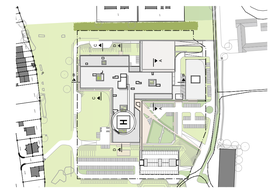

STAND Ausführungsplanung 40219-01

PROJEKT
Klinikum Main-Spessart Lohr
Am Sommerberg
97816 Lohr am Main

BAUHERR
Klinikum Main-Spessart
Zentralverwaltung
Marktplatz 3
97816 Lohr

FREIGABE

NUTZER
Klinikum Main-Spessart
Zentralverwaltung
Marktplatz 3
97816 Lohr

FREIGABE

BAUTEIL

PL | PLA | BT | BZ FW/HP | LP/NH | PAL | EKR
9903174
Datum: PLOT-DATUM 11/29/2024

PLAN Schnitt C-C
MASSTAB 1:100
PLAN NR / ablh Ü1033

Generalplaner

Bauphysik

Brandschutz

Technische Gebäudeausrüstung

Freianlagen- & Verkehrsanlagenplanung

FACHING Tragwerksplanung

Medizintechnik

Großküchenplanung

H/B = 700 / 1189 (0.83m²)

Allplan 2024