KHF - Sanierung und Erweiterung Klinik Naila

3. BA - Generalablauftterminplan

Stand 27.03.2026

HITZLER INGENIEURE

Nr.	Vorgangsname	Dauer	Anfang	Ende
1	**Sanierung und Erweiterung Klinik Naila**	**6070,5 Tage**	**Mit 10.07.13**	**Mit 24.12.36**
2	**BA 1 (ehem. 1a) [Erweiterung 1]**	**1603 Tage**	**Mit 10.07.13**	**Fre 08.11.19**
11	**BA 2 (ehem. 1b+c) [Sanierung 1]**	**2363,5 Tage**	**Mit 08.06.16**	**Mon 28.07.25**
26	**BA 3 [Erweiterung 2]**	**2762,5 Tage**	**Mon 25.05.26**	**Mit 24.12.36**
27	01 Projektstart 2026	0 Tage	Mon 25.05.26	Mon 25.05.26
28	02 Antrag auf Vorwegfestlegung (LP1-LP2)	26,5 Wochen	Mon 25.05.26	Mit 25.11.26
29	*Prüfzeit Antrag*	18 Wochen	Mit 25.11.26	Mit 31.03.27
30	Aufnahme ins JKHBP	0 Tage	Mit 21.07.27	Mit 21.07.27
31	03 Antrag auf Fachliche Billigung (LP3-LP4)	36 Wochen	Mit 31.03.27	Mit 08.12.27
32	04 Ausführungsvorbereitung Teil 1 (LP5-LP7)	52 Wochen	Mit 08.12.27	Mit 06.12.28
33	**05 Bauausführung (LP8-9)**	**2762,5 Tage**	**Mon 25.05.26**	**Mit 24.12.36**
34	**BA3a Erweiterungsbau**	**960 Tage**	**Mit 06.12.28**	**Mit 11.08.32**
35	Abbruch	12 Monate	Mit 06.12.28	Mit 07.11.29
36	Neubau	36 Monate	Mit 07.11.29	Mit 11.08.32
37	**BA3b Sanierung Bestand**	**480 Tage**	**Mit 11.08.32**	**Mit 14.06.34**
38	Sanierung	24 Monate	Mit 11.08.32	Mit 14.06.34
39	**BA3c Instandhaltung Bestand**	**2100 Tage**	**Mit 06.12.28**	**Mit 24.12.36**
40	Instandhaltung (LPH1-8)	105,15 Monate	Mon 25.05.26	Mit 14.06.34

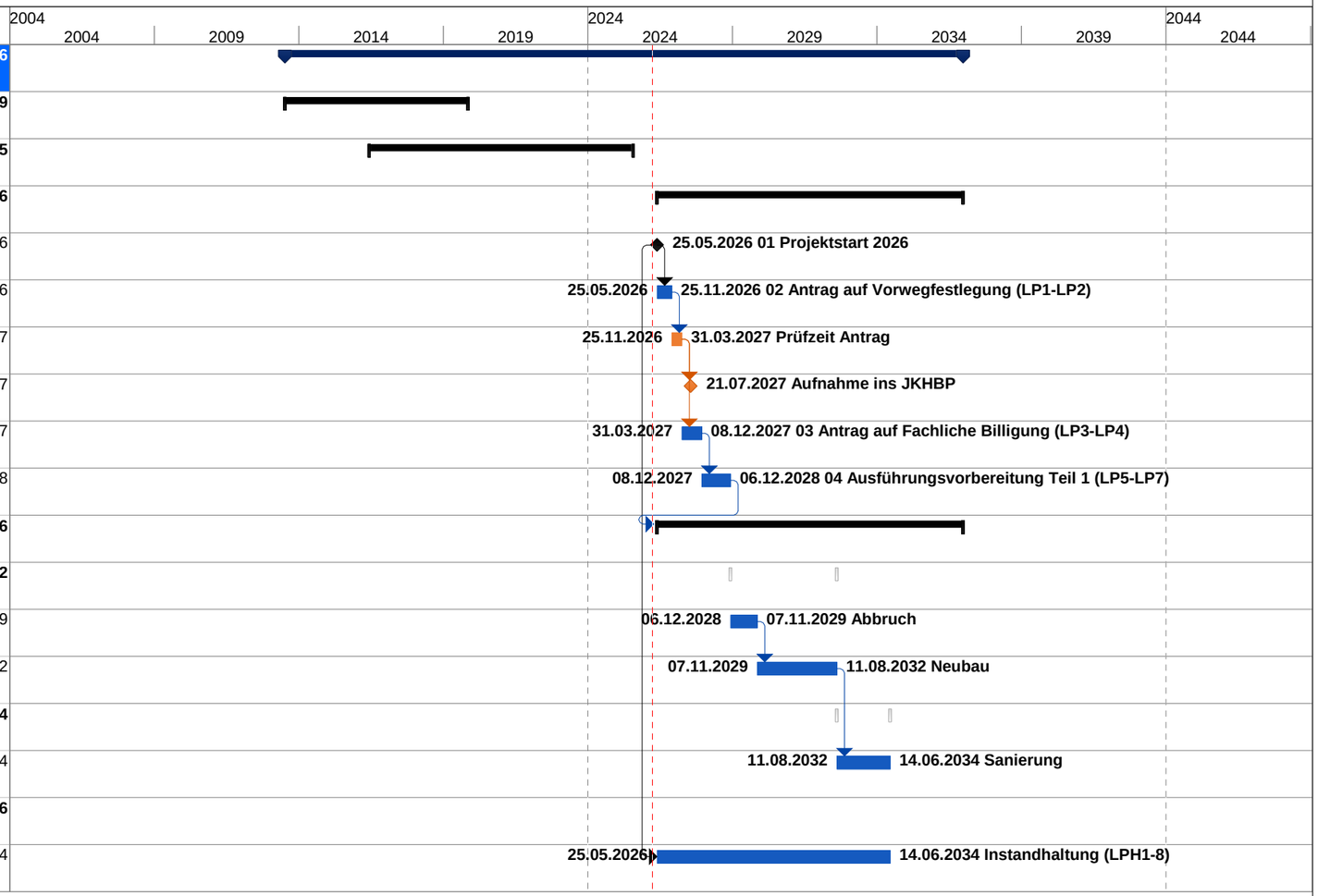

Ausdruck vom: Fre 27.03.26 um 11:52 Uhr
Erstellt : Hitzler Ingenieure